PENDLER-FAHRPLAN 2019

DIE WICHTIGSTEN VERBINDUNGEN IN UND UM WIEN
GÜLTIG AB 9. DEZEMBER 2018

AK WIEN

GERECHTIGKEIT MUSS SEIN

>BESSER INFORMIERT
Die Ratgeberreihe der AK Wien

Liebe Pendlerinnen und Pendler,

Der neue ÖBB-Fahrplan bringt noch mehr Nahverkehrsangebote für die Ostregion. Damit werden die Weichen in die richtige Richtung gestellt. Dementsprechend bieten wir Ihnen auch mit dem neuen AK Pendlerfahrplan heuer mehr Bahnverbindungen an. Sie merken das schon daran, dass der neue AK Pendlerfahrplan umfangreicher ist als seine Vorgänger.

Künftig muss das Bahnangebot für Sie noch besser werden. Denn ein stressfreier und schneller Arbeitsweg bedeutet mehr Zeit zum Leben für Sie. Dafür setze ich mich auch weiter ein.

Herzlichst
Ihre Renate Anderl

wien.arbeiterkammer.at

MEIN WEG ZUR ARBEIT UND NACH HAUSE

S-Bahn Hütteldorf – Meidling – Wien Hbf – Floridsdorf – Gerasdorf/Süßenbrunn.....10
S-Bahn Süßenbrunn/Gerasdorf – Floridsdorf – Wien Hbf – Meidling – Hütteldorf.....12
Innere Aspangbahn Hbf – Grillg. – Kledering – Traiskirchen – Aspangbahn – Wr Neustadt.....14
Innere Aspangbahn Wr Neustadt – Traiskirchen – Aspangbahn – Kledering – Grillg. – Hbf.....15
Nordbahn Wien Meidling – Wien Floridsdorf – Gänserndorf – Hohenau – Brečlav.....16
Nordbahn Brečlav – Hohenau – Gänserndorf – Wien Floridsdorf – Wien Meidling.....23
Südbahn Wien Floridsdorf – Wien Hbf – Meidling – Wr Neustadt – Payerbach-Reichenau 30
Südbahn Payerbach-Reichenau – Wr Neustadt – Meidling – Wien Hbf – Wien Floridsdorf 41
Laaer Ostbahn Meidling – Floridsdorf – Wolkersdorf – Mistelbach – Laa a. d. Thaya.....56
Laaer Ostbahn Laa a. d. Thaya – Mistelbach – Wolkersdorf – Floridsdorf – Meidling.....59
Nordwestbahn Meidling – Floridsdorf – Stockerau – Hollabrunn – Retz – Znojmo.....64
Nordwestbahn Znojmo – Retz – Hollabrunn – Stockerau – Floridsdorf – Meidling.....70
Flughafen S-Bahn Wien Floridsdorf – Flughafen Wien (VIE) – Wolfsthal 76
Flughafen S-Bahn Wolfsthal – Flughafen Wien (VIE) – Wien Floridsdorf 81
CAT Wien Mitte – Flughafen Wien (VIE).....86
CAT Flughafen Wien (VIE) – Wien Mitte.....87
Marchegger Ostbahn & S80 Unter Purkersdorf – Wien Hbf – Marchegg – Bratislava.....88
Marchegger Ostbahn & S80 Bratislava – Marchegg – Wien Hbf – Unter Purkersdorf.....92
Franz-Josefs-Bahn Franz-Josefs-Bhf – Tulln/Donau – Absdorf-Hippersdorf – Krems/Donau....96
Franz-Josefs-Bahn Krems/Donau – Absdorf-Hippersdorf – Tulln/Donau – Franz-Josefs-Bhf..102
Franz-Josefs-Bahn Franz-Josefs-Bhf – Absdorf-Hippersdorf – Sigmundsherberg – Gmünd ..108
Franz-Josefs-Bahn Gmünd – Sigmundsherberg – Absdorf-Hippersdorf – Franz-Josefs-Bhf ..110
Vorortelinie Wien Handelskai – Wien Heiligenstadt – Wien Penzing – Wien Hütteldorf.....112
Vorortelinie Wien Hütteldorf – Wien Penzing – Wien Heiligenstadt – Wien Handelskai.....114
Westbahn Flughafen Wien (VIE) – Wien – St. Pölten – Linz.....118
Westbahn Linz – St. Pölten – Wien – Flughafen Wien (VIE).....130
Innere Westbahn Wien Westbf – Neulengbach – St. Pölten 144
Innere Westbahn St. Pölten – Neulengbach – Wien Westbf.....148
Ostbahn Wien Meidling – Gramatneusiedl – Parndorf Ort – Neusiedl am See – Eisenstadt 152
Ostbahn Eisenstadt – Neusiedl am See – Parndorf Ort – Gramatneusiedl – Wien Meidling 160
Pottendorfer Linie Wien Hbf – Wampersdorf – Ebenfurth – Wiener Neustadt.....168
Pottendorfer Linie Wiener Neustadt – Ebenfurth – Wampersdorf – Wien Hbf.....170
Badner Bahn Wien Oper – Wiener Neudorf – Guntramsdorf – Traiskirchen – Baden 172
Badner Bahn Baden – Traiskirchern – Guntramsdorf – Wiener Neudorf – Wien Oper.....174

Zeichenerklärung

⚒	Werktag (Montag - Samstag)
†	Sonn- und Feiertag
Ⓐ	Werktag außer Samstag
Ⓑ	täglich außer Samstag
Ⓒ	Samstag, Sonn- und Feiertag
ⓦ	Werktag außer Samstag, jedoch nicht am 24., 31.Dez.
①	Montag
②	Dienstag
③	Mittwoch
④	Donnerstag
⑤	Freitag
⑥	Samstag
⑦	Sonntag

west **bitte beachten Sie, dass VOR Tickets von der WESTbahn GmbH nicht anerkannt werden**

Steuern sparen mit dem „Pendlerpauschale“

Arbeitnehmerinnen und Arbeitnehmer, die mit der Bahn pendeln, können bei der Lohnsteuer das „kleine Pendlerpauschale“ geltend machen. Voraussetzung: Ihr Arbeitsplatz liegt mindestens 20 km von der Wohnung entfernt liegt oder Sie müssen besonders lange für den einfachen Weg zur Arbeit unterwegs sein. Das Pauschale berechnet sich nach Ihrem Arbeitsweg von der Haustür bis zur Firma. Der „Pendlerrechner“ des Finanzministeriums ermittelt die schnellste Verbindung und eine optimale Kombination mit dem Auto. Sie können selbst „Ihr“ Pendlerpauschale mit dem „Pendlerrechner“ ermitteln. Sie finden ihn im Internet unter **pendlerrechner.bmf.gv.at**

Das Pendlerpauschale lohnt sich: Sie können zwischen 31 und 306 Euro monatlich von der Steuer absetzen.

Dazu kommt der „Pendlereuro“:
Ein Euro pro Kilometer für den Hin- und Retourweg einmal jährlich: Bei einem Arbeitsweg von 20 Kilometern wären das 2 mal 20 Euro, also 40 Euro jährlich.

Foto: Gina Sanders – stock.adobe.com

Foto: TeamDaf – stock.adobe.com

AK Tipps und Infos im Internet

- Sie fahren bis zum nächsten Bahnhof oder Ihrer Öffi-Anschlussstelle mit dem Auto? Wo es günstige Tankstellen in Ihrem Bundesland oder Bezirk gibt, zeigt Ihnen der Spritpreisrechner unter
  www.spritpreisrechner.at

- Ihre Rechte als Fahrgast, Tipps zum Beantragen des Pendlerpauschale und das dazu passende Steuerformular zum Download und jede Menge Infos der AK für PendlerInnen:

  Klicken Sie sich rein unter
  wien.arbeiterkammer.at/arbeitswege

Fast **780.000** ÖsterreicherInnen fahren zwischen **30 und 60** Minuten zur Arbeit und ebenso lange zurück.

Und wie geht's I
dem Weg zur Arb

Die große AK-Um

unter wien.arbeiterkammer.at/arbeitswege

Machen Sie mit.
Wenn wir wissen, was Sie brauchen,
können wir uns besser für Sie einsetzen!

Fast **260.000** brauchen für einen Weg
sogar länger als **60** Minuten.

hnen auf
beit?

frage

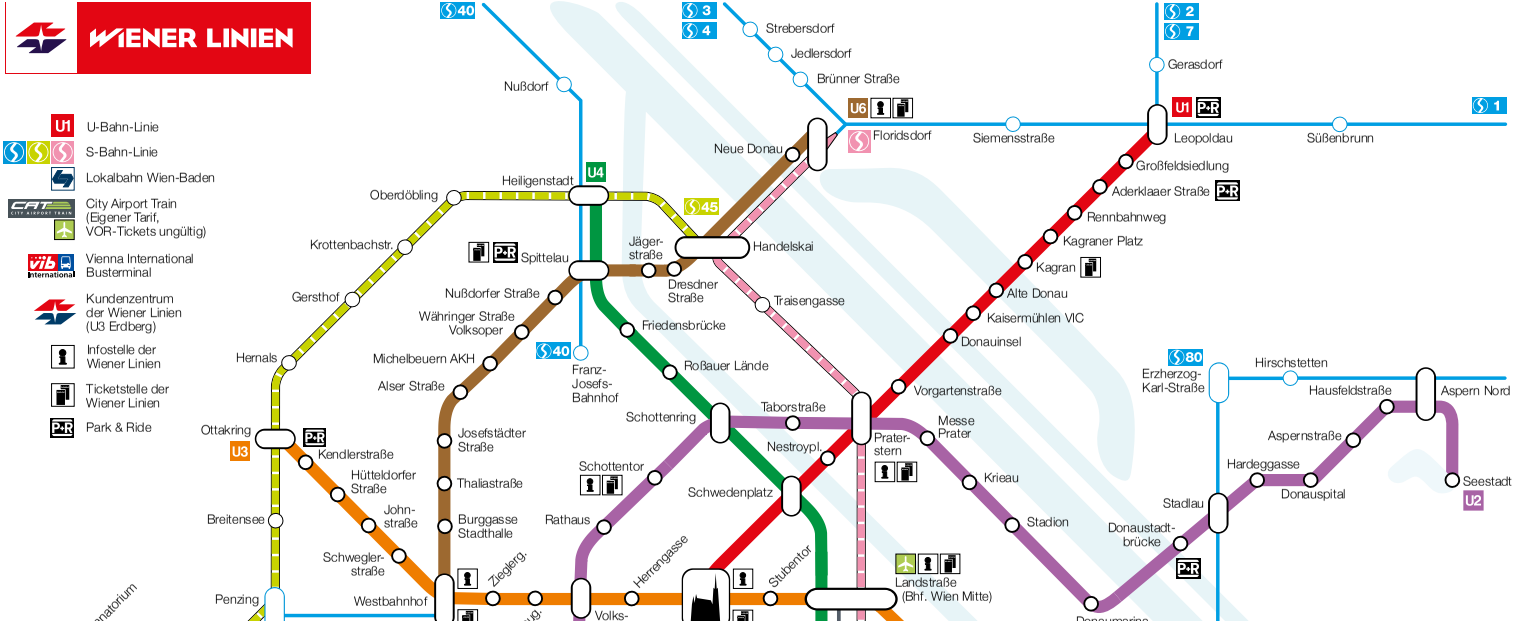
WIENER LINIEN
U1 U-Bahn-Linie
S-Bahn-Linie
Lokalbahn Wien-Baden
City Airport Train (Eigener Tarif, VOR-Tickets ungültig)
Vienna International Busterminal
Kundenzentrum der Wiener Linien (U3 Erdberg)
Infostelle der Wiener Linien
Ticketstelle der Wiener Linien
Park & Ride
S40
Nußdorf
S3
S4
Strebersdorf
Jedlersdorf
Brünner Straße
U6
Floridsdorf
Siemensstraße
S2
S7
Gerasdorf
U1
Leopoldau
Süßenbrunn
S1
Großfeldsiedlung
Aderklaaer Straße
Rennbahnweg
Kagraner Platz
Kagran
Alte Donau
Kaisermühlen VIC
Donauinsel
Neue Donau
Heiligenstadt
U4
Oberdöbling
S45
Handelskai
Krottenbachstr.
Spittelau
Jäger-straße
Dresdner Straße
Traisengasse
Gersthof
Nußdorfer Straße
Währinger Straße Volksoper
Friedensbrücke
Hernals
Michelbeuern AKH
S40
Franz-Josefs-Bahnhof
Roßauer Lände
Alser Straße
Vorgartenstraße
Ottakring
U3
Kendlerstraße
Josefstädter Straße
Schottenring
Taborstraße
Messe Prater
Prater-stern
Hütteldorfer Straße
Thaliastraße
Schottentor
Nestroypl.
Krieau
Schwedenplatz
Breitensee
John-straße
Burggasse Stadthalle
Rathaus
Stadion
Schwegler-straße
Zieglerg.
Herrengasse
Stubentor
Landstraße (Bhf. Wien Mitte)
Penzing
Westbahnhof
Donaustadt-brücke
S80
Erzherzog-Karl-Straße
Hirschstetten
Hausfeldstraße
Aspern Nord
Aspernstraße
Hardeggasse
Donauspital
Seestadt
U2
Stadlau

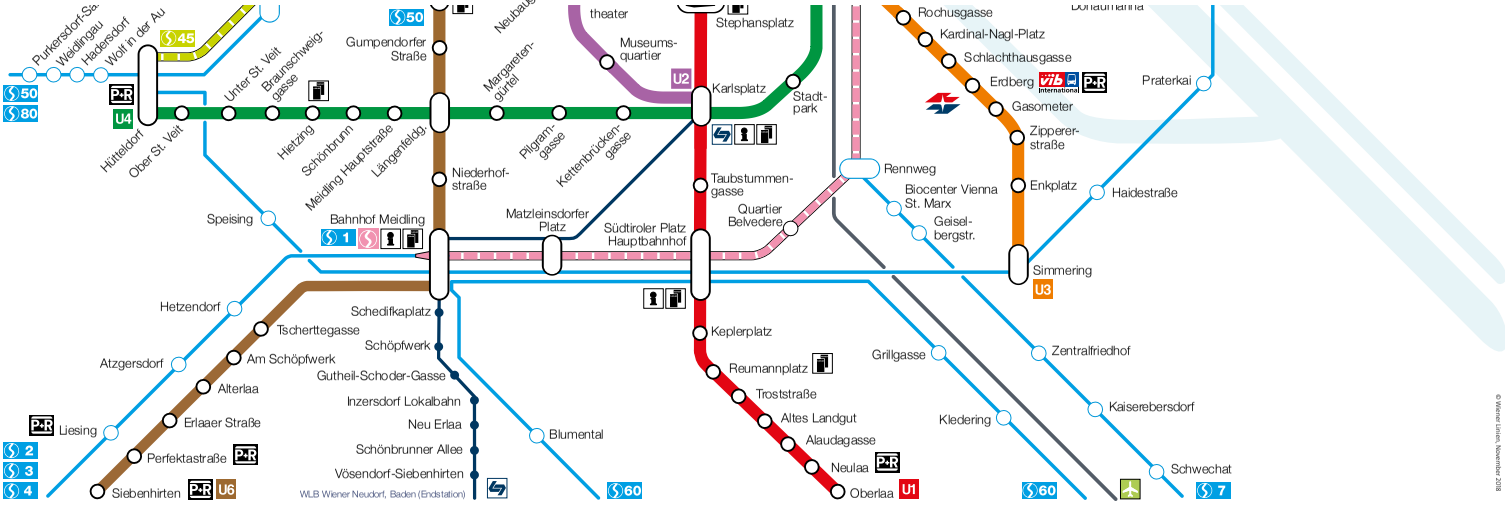

© Wiener Linien, November 2018

S-Bahn Wien Hütteldorf – Wien Meidling – Wien Hbf – Wien Floridsdorf – Wien Gerasdorf/Süßenbrunn (erste Züge)

S50 Zustieg im Nahverkehr (REX, R, S-Bahn) nur mit gültigem Ticket, ausgenommen in Stationen ohne Möglichkeit zum Ticketkauf.

OBB	S3		R	S2	S4		S4	S80	R	S4	S1/R			R/S3	S80		R	S2	R	REX		S7	S4	S1	S2
	22160	23164	21170	24176	21182	23184	21190	25000	24192	21190	23200	23204	23204	22210	25002	29212	29212	24216	2302	1952		29220	21222	23224	29226
	2.	2.	2.	2.	2.	2.	2.	2.	2.	2.	2.	2.	2.	2.	2.	2.	2.	2.	2.	2.		2.	2.	2.	2.
zusätzliche Hinweise						1								2				1					3	2	
	♿ 🚲	♿ 🚲	🚲	♿ 🚲	🚲	♿ 🚲	♿ 🚲		🚲	♿ 🚲	♿ 🚲	🚲	🚲	♿ 🚲	🚲	🚲	🚲	♿ 🚲	🚲	🚲		♿ 🚲	♿ 🚲	♿ 🚲	♿ 🚲
von									Wolfs-thal		Flug-hafen Wien (VIE)	an Ⓐ Wiener Neu-stadt	an Ⓐ Wiener Neu-stadt			Wolfs-thal				Mürz-zuschlag		Flug-hafen Wien (VIE)	Wiener Neu-stadt		
Mödling												Ⓐ 4 47	Ⓐ 5 00					5 06					5 14		5 21
Wien Liesing												4 56	5 06					5 14		Ⓐ			5 24		5 30
Wien Atzgersdorf												4 58						5 17					5 26		5 32
Wien Hetzendorf												5 01						5 20					5 29		5 35
Wien Meidling an												Ⓐ 5 04	Ⓐ 5 12					5 23		**⑤ 29**			5 32		5 38
Wien Hütteldorf															Ⓐ 5 08										
Wien Speising															5 14										
Wien Meidling Ⓤ an															5 18										
Wien Meidling ab				Ⓐ 4 24			Ⓐ 4 44	4 49				5 06	5 14		5 19			5 24	Ⓐ 5 27	**⑤ 32**			5 33	5 36	5 39
Wien Matzleinsdorfer Platz				4 27			4 47	4 52				5 09	5 17		5 22			5 27	5 30				5 36	5 39	5 42
Wien Hbf Ⓤ an								4 55							Ⓐ 5 25					Ⓐ **5 36**					
Wien Hbf (Bahnsteige 1-2)				4 30			4 50					5 12	5 20					5 30	5 33				5 39	5 42	5 45
Wien Quartier Belvedere				4 31			4 52					5 13	5 22					5 31	5 34				5 40	5 43	5 46
Wien Rennweg an				4 34			4 54		Ⓐ 4 59		Ⓐ 5 10	5 16	5 24			Ⓐ 5 29		5 34	5 37			5 40	5 43	5 46	5 49
Wien Mitte Ⓤ an				4 37			4 57		5 02		5 13	5 19	5 27			5 32		5 37	5 40			5 43	5 46	5 49	5 51
Wien Mitte Ⓤ ab				4 38			4 58		5 03		5 14	5 20	5 28			5 33		5 38	5 41			5 44	5 47	5 50	5 52
Wien Praterstern Ⓤ an				4 41			5 01		5 06		5 17	5 23	5 31			5 36		5 41	5 44			5 47	5 50	5 53	5 55
Wien Praterstern Ⓤ ab				4 42			5 02		5 07		5 18	5 24	5 32			5 37		5 42	5 45			5 48	5 51	5 54	5 57
Wien Traisengasse				4 44			5 05		5 09		5 20	5 26	5 35			5 39		5 44	5 47			5 50	5 53	5 56	5 59
Wien Handelskai Ⓤ				4 46			5 07		5 11		5 22	5 28	5 37			5 41		5 46	5 49			5 52	5 55	5 58	6 01
Wien Floridsdorf Ⓤ an				4 49			Ⓐ 5 10		5 14	←	5 25	5 31	5 40			Ⓐ 5 44		5 49	5 52			5 55	5 58	6 01	6 04
Wien Floridsdorf Ⓤ ab	Ⓐ 4 27		Ⓐ 4 40		⚒ 4 59		→			Ⓐ 5 18				5 41									5 59		
Wien Brünner Straße	4 30		4 43		5 02					5 20				5 44									6 02		
Wien Jedlersdorf	4 32		4 45		5 04					5 22				5 46									6 04		
Wien Strebersdorf an	Ⓐ 4 34		Ⓐ		⚒ 5 06					Ⓐ 5 24				5 48									6 06		
Wien Floridsdorf Ⓤ ab		Ⓐ 4 32		4 50		5 02			5 15		5 26	5 32						Ⓐ 5 50	5 53					6 02	
Wien Siemensstraße		4 35		4 53		5 05			5 18		5 29	5 35						5 53	5 56					6 05	
Wien Leopoldau Ⓤ		4 39		4 57		5 09			5 22		5 33	5 39						5 57	6 00					6 09	
Gerasdorf an				Ⓐ 5 01					Ⓐ 5 26									Ⓐ 6 01							
Wien Süßenbrunn an		Ⓐ 4 42				5 12					Ⓐ 5 36	5 42							Ⓐ					6 12	
nach	Holla-brunn	Gänsern-dorf	Absdorf-Hippers-dorf	Wolkers-dorf	an Ⓐ Tullnerfeld	Gän-sern-dorf		Wien Aspern Nord	Mistel-bach	Hausleiten	Gänsern-dorf	Gänsern-dorf	Holla-brunn	Wien Aspern Nord				an Ⓐ Wolkers-dorf	Bern-hards-thal				Tullnerfeld	Gän-sern-dorf	

Südbahn-Sprinter

1 ♿ Ⓒ 2 ♿ an Ⓑ wenn ⚒ 3 ♿ †

Mehr Geld für den Ausbau des öffentlichen Verkehrs!

S-Bahn Wien Hütteldorf – Wien Meidling – Wien Hbf – Wien Floridsdorf – Wien Gerasdorf/Süßenbrunn (letzte Züge)

S-Bahn **Zustieg im Nahverkehr (REX, R, S-Bahn) nur mit gültigem Ticket, ausgenommen in Stationen ohne Möglichkeit zum Ticketkauf.**

ÖBB	S 2 24926 2.	R 2270 2.	S 2 29934 2.	R 2374 2.	S 7 29940 2.	S 1 23942 2.	S 2 29946 2.	S 1 29950 2.	S 80 25076 2.	S 3 22954 2.	S 7 29000 2.	S 1 29002 2.	S 1 29006 2.	S 2 29014 2.	S 7 29020 2.	S 1 29022 2.	S 2 29026 2.	S 3 29034 2.	S 1 29040 2.	S 1 23046 2.	S 1 29054 2.	S 2 24082 2.
zusätzliche Hinweise	6	5				1		1				20	6	20			21	2		3	3	3
	♿	♿	♿	♿	♿	♿	♿	♿	♿	♿	♿	♿	♿	♿	♿	♿	♿	♿	♿	♿	♿	♿
von				Payerbach-Reichenau	Flughafen Wien (VIE)					Wiener Neustadt	Flughafen Wien (VIE)				Flughafen Wien (VIE)			Wiener Neustadt				
Mödling			23 03	23 09						23 33				0 03				0 33				
Wien Liesing	23 00		23 11	23 16			23 30			23 41				0 11			0 30	0 41		1 00		
Wien Atzgersdorf	23 02		23 14				23 32			23 44				0 14			0 32	0 44		1 02		
Wien Hetzendorf	23 05		23 17				23 35			23 47				0 17			0 35	0 47		1 05		
Wien Meidling an	23 08		23 20	23 23			23 38			23 50				0 20			0 38	0 50		1 08		
Wien Hütteldorf									23 38													
Wien Speising									23 44													
Wien Meidling U an									23 48													
Wien Meidling ab	23 09	23 14	23 21	23 24		23 33	23 39	23 44	23 49	23 51		0 03	0 09	0 21		0 33	0 39	0 51	1 00	1 09	1 21	22 2 03
Wien Matzleinsdorfer Platz	23 12	23 17	23 24	23 27		23 36	23 42	23 47	23 52	23 54		0 06	0 12	0 24		0 36	0 42	0 54	1 03	1 12	1 24	2 06
Wien Hbf U an									23 55													
Wien Hbf (Bahnsteige 1-2) U	23 15	23 20	23 27	23 30		23 39	23 45	23 50		23 57		0 09	0 15	0 27		0 39	0 45	0 57	1 06	1 15	1 27	2 09
Wien Quartier Belvedere	23 16	23 22	23 29	23 31		23 40	23 46	23 52		23 59		0 10	0 16	0 29		0 40	0 46	0 59	1 07	1 16	1 29	2 10
Wien Rennweg an	23 19	23 24	23 31	23 34	23 40	23 43	23 49	23 54		0 01	0 10	0 13	0 19	0 31	0 40	0 43	0 49	1 01	1 10	1 19	1 31	2 13
Wien Mitte U an	23 21	23 27	23 34	23 37	23 43	23 46	23 51	23 57		0 04	0 13	0 16	0 21	0 34	0 43	0 46	0 51	1 04	1 13	1 21	1 34	2 16
Wien Mitte U ab	23 22	23 28	23 35	23 38	23 44	23 47	23 52	23 58		0 05	0 14	0 17	0 22	0 35	0 44	0 47	0 52	1 05	1 14	1 22	1 35	2 17
Wien Praterstern U an	23 25	23 31	23 38	23 41	23 47	23 50	23 55	0 01		0 08	0 17	0 20	0 25	0 38	0 47	0 50	0 55	1 08	1 17	1 25	1 38	2 20
Wien Praterstern U ab	23 27	23 32	23 39	23 42	23 48	23 51	23 57	0 02		0 09	0 18	0 21	0 27	0 39	0 48	0 51	0 57	1 09	1 18	1 27	1 39	2 21
Wien Traisengasse	23 29	23 35	23 42	23 44	23 50	23 53	23 59	0 05		0 12	0 20	0 23	0 29	0 42	0 50	0 53	0 59	1 12	1 20	1 29	1 42	2 23
Wien Handelskai U	23 31	23 37	23 44	23 46	23 52	23 55	0 01	0 07		0 14	0 22	0 25	0 31	0 44	0 52	0 55	1 01	1 14	1 22	1 31	1 44	2 25
Wien Floridsdorf U an	23 34	23 40	23 47	23 49	23 55	23 58	0 04	0 10		0 17	0 25	0 28	0 34	0 47	0 55	0 58	1 04	1 17	1 25	1 34	1 47	2 28
Wien Floridsdorf U ab		23 41								0 18												
Wien Brünner Straße										0 20												
Wien Jedlersdorf										0 22												
Wien Strebersdorf an										0 24												
Wien Floridsdorf U ab	23 35					0 02														⑦ 1 35		2 29
Wien Siemensstraße	23 38					0 05														1 38		2 32
Wien Leopoldau U	23 42					0 09														1 42		2 36
Gerasdorf an	23 46																					22 2 40
Wien Süßenbrunn an						0 12														⑦ 1 45		
nach	an 10 Laa a. d. Thaya	Retz				Gänsern-dorf				Stocker-au										an ⑦ Gänsern-dorf		Mistel-bach

1 ♿ Ⓒ 2 ♿ an ⑥ wenn ⚒ 3 ♿ † 4 ♿ ⚒ 5 ♿ täglich außer ⑥, am 26.Okt. 10 täglich außer an ①, am 26., 27.Dez., 2.Jän., 23.Apr., 2., 31.Mai, 11., 21.Jun., 16.Aug., 27.Okt., 2.Nov. 20 ♿ an ①, ⑦, am 25., 26.Dez., 1.Jän., 1., 30.Mai, 20.Jun., 15.Aug., 26.Okt., 1.Nov. 21 ♿ an ② bis ⑦, am 22.Apr., 10.Jun. 22 an ⑥, ⑦

Und wie geht's Ihnen auf dem Weg zur Arbeit?
Die große AK-Umfrage

wien.arbeiterkammer.at/arbeitswege

S-Bahn Wien Süßenbrunn/Gerasdorf – Wien Floridsdorf – Wien Hbf – Wien Meidling – Wien Hütteldorf (erste Züge)

S50 Zustieg im Nahverkehr (REX, R, S-Bahn) nur mit gültigem Ticket, ausgenommen in Stationen ohne Möglichkeit zum Ticketkauf.

OBB	S1 29155 2.	S2 29161 2.	S1 29163 2.	S7 27165 2.	R 2301 2.	S3 29169 2.	R 27171 2.	R 2201 2.	S2 29175 2.	S80 25091 2.	S1 29179 2.	S1 29181 2.	S2 29183 2.	S7 27185 2.	R 2303 2.	S3 29189 2.	R 27191 2.	S80 25001 2.	R 2203 2.	S60 26008 2.	S2 29195 2.	S3 29201 2.	S1 29199 2.
zusätzliche Hinweise											1												2
	♿	♿	♿	♿	♿	♿	♿	♿	♿	♿	♿	♿	♿	♿	♿	♿	♿	♿	♿	♿	♿	♿	♿
von																		Wien Aspern Nord				Hollabrunn	an Ⓐ Gänserndorf
Wien Süßenbrunn																							Ⓐ 4 46
Gerasdorf																							↓
Wien Leopoldau Ⓤ																							4 50
Wien Siemensstraße																							4 53
Wien Floridsdorf Ⓤ an																							Ⓐ 4 56
Wien Strebersdorf																						Ⓐ 4 49	
Wien Jedlersdorf																						4 52	
Wien Brünner Straße																						4 54	
Wien Floridsdorf Ⓤ an																						Ⓐ 4 56	
Wien Floridsdorf Ⓤ ab	Ⓐ 3 52	Ⓐ 4 00	Ⓐ 4 03	Ⓐ 4 06	⚒ 4 09	4 12	Ⓐ 4 15	Ⓐ 4 19	4 22	Ⓐ 4 24	Ⓒ 4 27	Ⓒ 4 30	Ⓒ 4 33	4 36	Ⓐ 4 39	4 42	Ⓐ 4 45		Ⓐ 4 49		4 52	→	4 57
Wien Handelskai Ⓢ Ⓤ	3 55	4 03	4 06	4 09	4 12	4 15	4 18	4 22	4 25	4 27	4 30	4 33	4 36	4 39	4 42	4 45	4 48		4 52		4 55		5 00
Wien Traisengasse	3 57	4 05	4 08	4 11	4 14	4 17	4 20	4 24	4 27	4 29	4 32	4 35	4 38	4 41	4 44	4 47	4 50		4 54		4 57		5 02
Wien Praterstern Ⓤ an	3 59	4 08	4 11	4 14	4 17	4 20	4 22	4 27	4 29	4 32	4 35	4 38	4 41	4 44	4 47	4 50	4 52		4 57		4 59		5 05
Wien Praterstern Ⓤ ab	4 00	4 09	4 12	4 15	4 18	4 21	4 23	4 28	4 30	4 33	4 36	4 39	4 42	4 45	4 48	4 51	4 53		4 58		5 00		5 06
Wien Mitte Ⓤ an	4 03	4 12	4 15	4 18	4 21	4 24	4 26	4 31	4 33	4 36	4 39	4 42	4 45	4 48	4 51	4 54	4 56		5 01		5 03		5 09
Wien Mitte Ⓤ ab	4 04	4 13	4 16	4 19	4 22	4 25	4 27	4 32	4 34	4 37	4 40	4 43	4 46	4 49	4 52	4 55	4 57		5 02		5 04		5 10
Wien Rennweg	4 07	4 15	4 18	Ⓐ 4 21	4 24	4 27	Ⓐ 4 30	4 34	4 37	4 39	4 42	4 45	4 48	4 51	4 54	4 57	Ⓐ 5 00		5 04		5 07		5 12
Wien Quartier Belvedere	4 09	4 18	4 21		4 27	4 30		4 37	4 39	4 42	4 45	4 48	4 51		4 57	5 00			5 07		5 09		5 15
Wien Hbf (Bahnsteige 1-2) Ⓢ Ⓤ an	4 10	4 19	4 22		4 28	4 31		4 38	4 40	4 43	4 46	4 49	4 52		4 58	5 01			5 08		5 10		5 16
Wien Hbf Ⓢ Ⓤ																		5 04		Ⓐ 5 11			
Wien Matzleinsdorfer Platz	4 15	4 23	4 26		4 32	4 35		4 42	4 44	4 47	4 50	4 53	4 56		5 02	5 05		5 07	5 12		5 15		5 20
Wien Meidling Ⓤ an	Ⓐ 4 17	4 25	Ⓐ 4 28		4 34	4 37		4 44	4 47	4 49	Ⓒ 4 52	Ⓒ 4 55	4 58		5 04	5 07		5 10	5 14	Ⓐ 5 16	5 17		5 22
Wien Meidling Ⓤ ab										4 50								5 11					
Wien Speising										4 55								5 16					
Wien Hütteldorf Ⓤ an										Ⓐ 5 00								5 21					
Wien Meidling ab		4 26			4 37	4 39		4 45	4 49				4 59		5 07	5 09			5 15		5 19		
Wien Hetzendorf		4 29				4 42			4 52				5 02			5 12					5 22		
Wien Atzgersdorf		4 32				4 45			4 55				5 05			5 15					5 25		
Wien Liesing		4 35			4 44	4 48		4 53	4 58				5 08		5 14	5 18			5 23		5 28		
Mödling an		Ⓐ 4 43			⚒ 4 48	4 56		Ⓐ 4 58	5 06				Ⓒ 5 16		Ⓐ 5 18	5 26			Ⓐ 5 28		5 36		
nach				Flughafen Wien (VIE)	Payerbach-Reichenau	an Ⓐ Wiener Neustadt	Wolfsthal	Wiener Neustadt						Flughafen Wien (VIE)	Wiener Neustadt	Wiener Neustadt	Wolfsthal	an Ⓐ Unter Purkersdorf	Wiener Neustadt	Wiener Neustadt			

1 ♿ an Ⓑ wenn ⚒ 2 ♿ †

Und wie geht's Ihnen auf dem Weg zur Arbeit?
Die große AK-Umfrage

wien.arbeiterkammer.at/arbeitswege

Die AK fordert günstige Tarife für PendlerInnen

AK WIEN

S-Bahn Wien Süßenbrunn/Gerasdorf – Wien Floridsdorf – Wien Hbf – Wien Meidling – Wien Hütteldorf (letzte Züge)

S50 Zustieg im Nahverkehr (REX, R, S-Bahn) nur mit gültigem Ticket, ausgenommen in Stationen ohne Möglichkeit zum Ticketkauf.

OBB	S7 27885 2.	R 2373 2.	S3 29889 2.	R/S2 29895 2.	S1 29901 2.	S7 27905 2.	REX 1975 2.	R 2375 2.	REX 1975 2.	R 2375 2.	S80 25073 2.	S3 29909 2.	S2 29915 2.	S1 29921 2.	S1 29923 2.	S7 27925 2.	R 2377 2.	S3 29929 2.	R/S1 29935 2.	S1 29941 2.	S7 27945 2.	R 2379 2.	S3 29953 2.	S1 29955 2.	S1 29001 2.	S2 29965 2.	S80 25077 2.	S3 29009 2.	S1 29019 2.	S3 29029 2.
zusätzliche Hinweise					1			4		4		12	4	1	3			3	15 2	11			3	1				3		7
	♿	♿	♿	♿	♿	♿	♿	♿	♿	♿	♿	♿	♿	♿		♿	♿	♿		♿	♿		♿	♿	♿	♿	♿	♿	♿	♿
von	Wolkersdorf		Stockerau	Laa a. d. Thaya	Gänserndorf	Mistelbach	Südbahn-Sprinter		Südbahn-Sprinter		Wien Aspern Nord	Stockerau		Gänserndorf		Wolkersdorf		Stockerau	an 14 Laa a. d. Thaya	Gänserndorf	Mistelbach	Bernhardsthal Nachtexpress	Stockerau		Gänserndorf	Wolkersdorf	Wien Aspern Nord	Stockerau	Gänserndorf	
Wien Süßenbrunn					22 16									22 46						23 16					23 46				0 16	
Gerasdorf	21 54					22 24										22 54			14		23 24					23 54				
Wien Leopoldau ⓓ	21 59			22 14	22 20	22 29								22 50		22 59			23 14	23 20	23 29	23 32			23 50	23 59			0 20	
Wien Siemensstraße	22 02			22 17	22 23	22 32								22 53		23 02			23 17	23 23	23 32	23 35			23 53	0 02			0 23	
Wien Floridsdorf ⓓ an	22 05			22 20	22 26	22 35								22 56		23 05			15 23 20	23 26	23 35	23 38			23 56	0 05			0 26	
Wien Strebersdorf			22 04									22 34						23 04					23 34					0 04		
Wien Jedlersdorf			22 07									22 37						23 07					23 37					0 07		
Wien Brünner Straße			22 09									22 39						23 09					23 39					0 09		
Wien Floridsdorf ⓓ an			22 11									22 41						23 11					23 41					0 11		
Wien Floridsdorf ⓓ ab	22 06	22 09	22 12	22 22	22 30	22 36		22 39				22 47	22 52	23 00	23 03	23 06	23 09	23 12	23 22	23 30	23 36	23 39	23 49	23 52	0 00			0 12	0 27	0 42
Wien Handelskai 🚲 ⓓ	22 09	22 12	22 15	22 25	22 33	22 39		22 42				22 50	22 55	23 03	23 06	23 09	23 12	23 15	23 25	23 33	23 39	23 42	23 52	23 55	0 03			0 15	0 30	0 45
Wien Traisengasse	22 11	22 14	22 17	22 27	22 35	22 41		22 44				22 52	22 57	23 05	23 08	23 11	23 14	23 17	23 27	23 35	23 41	23 44	23 54	23 57	0 05			0 17	0 32	0 47
Wien Praterstern ⓓ an	22 14	22 17	22 20	22 29	22 38	22 44		22 47				22 55	22 59	23 08	23 11	23 14	23 17	23 20	23 29	23 38	23 44	23 47	23 57	23 59	0 08			0 20	0 35	0 50
Wien Praterstern ⓓ ab	22 15	22 18	22 21	22 30	22 39	22 45		22 48				22 56	23 00	23 09	23 12	23 15	23 18	23 21	23 30	23 39	23 45	23 48	23 58	0 00	0 09			0 21	0 36	0 51
Wien Mitte ⓓ an	22 18	22 21	22 24	22 33	22 42	22 48		22 51				22 59	23 03	23 12	23 15	23 18	23 21	23 24	23 33	23 42	23 48	23 51	0 01	0 03	0 12			0 24	0 39	0 54
Wien Mitte ⓓ ab	22 19	22 22	22 25	22 34	22 43	22 49		22 52				23 00	23 04	23 13	23 16	23 19	23 22	23 25	23 34	23 43	23 49	23 52	0 02	0 04	0 13			0 25	0 40	0 55
Wien Rennweg	22 21	22 24	22 27	22 37	22 45	22 51		22 54				23 02	23 07	23 15	23 18	23 21	23 24	23 27	23 37	23 45	23 51	23 54	0 04	0 07	0 15			0 27	0 42	0 57
Wien Quartier Belvedere		22 27	22 30	22 39	22 48			22 57				23 05	23 09	23 18	23 21		23 27	23 30	23 39	23 48		23 57	0 07	0 09	0 18			0 30	0 45	1 00
Wien Hbf (Bahnsteige 1-2) 🚲 ⓓ an		22 28	22 31	22 40	22 49			22 58				23 06	23 10	23 19	23 22		23 28	23 31	23 40	23 49		23 58	0 08	0 10	0 19			0 31	0 46	1 01
Wien Hbf 🚲 ⓓ							22 59				23 04																0 04			
Wien Matzleinsdorfer Platz		22 32	22 35	22 45	22 53			23 02			23 07	23 10	23 15	23 23	23 26		23 32	23 35	23 45	23 53		0 02	0 12	0 15	0 23		0 07	0 35	0 50	1 05
Wien Meidling ⓓ an		22 34	22 37	22 47	22 55		23 03	23 04			23 10	23 13	23 17	23 25	23 28		23 34	23 37	23 47	23 55		0 04	0 14	0 17	0 25		0 10	0 37	0 52	1 07
Wien Meidling ⓓ ab							→	→			23 11																0 11			
Wien Speising											23 16																0 16			
Wien Hütteldorf ⓓ an									←	←	23 21																0 21			
Wien Meidling ab		22 37	22 39	22 49					23 05	23 07		23 14	23 19				23 37	23 39				0 05	0 15					0 39		1 09
Wien Hetzendorf			22 42	22 52								23 17	23 22					23 42					0 18					0 42		1 12
Wien Atzgersdorf			22 45	22 55								23 20	23 25					23 45					0 21					0 45		1 15
Wien Liesing		22 44	22 48	22 57						23 14		23 22	23 27				23 44	23 48					0 24					0 47		1 18
Mödling an		22 48	22 56	an						23 18		23 30	an				23 48	23 56					0 32					an		1 26
nach	Wolfsthal	Wiener Neustadt				Flughafen Wien (VIE)			Mürzzuschlag	Wiener Neustadt		Wiener Neustadt				Flughafen Wien (VIE)	Wiener Neustadt				Flughafen Wien (VIE)	Payerbach-Reichenau	Wiener Neustadt							an Ⓒ Payerbach-Reichenau

1 ♿ an Ⓔ wenn ⚒ 3 ♿ Ⓒ 4 ♿ ⚒ 11 ♿ täglich außer Ⓔ, am 26.Okt. 14 ♿ an Ⓢ, Ⓔ wenn ⚒ 15 ♿ an Ⓢ, Ⓔ wenn ⚒ 16 an Ⓢ, Ⓔ, am 24., 25., 31.Dez., 21., 30.Apr., 29.Mai, 9., 19.Jun., 14.Aug., 25., 31.Okt.

Tipps zum Beantragen des Pendlerpauschales und dazu das passende Steuerformular zum Download für PendlerInnen: **https://wien.arbeiterkammer.at/arbeitswege**

Innere Aspangbahn Wien Hbf – Wien Grillgasse – Kledering – Traiskirchen – Aspangbahn – Wiener Neustadt

SB Zustieg im Nahverkehr (REX, R, S-Bahn) nur mit gültigem Ticket, ausgenommen in Stationen ohne Möglichkeit zum Ticketkauf.

ÖBB	R 7403 2.	S 4 29249 2.	R 7405 2.	S 4 29289 2.	R 7415 2.	S 3 29509 2.	R 7419 2.	S 3 29589 2.	R 7421 2.	S 3 29629 2.	R 7423 2.	S 3 29669 2.	R 7425 2.	S 3 29709 2.	R 7427 2.
	🚲	1 ♿ 🚲	🚲	1 ♿ 🚲	🚲	2 ♿ 🚲	🚲	3 ♿ 🚲	🚲	2 ♿ 🚲	🚲	2 ♿ 🚲	🚲	4 ♿ 🚲	🚲
von		an Ⓐ Absdorf-Hippersdorf		Absdorf-Hippers-dorf		Holla-brunn		Holla-brunn		Holla-brunn		Holla-brunn		Holla-brunn	
Wien Hbf (Bahnsteige 1-2)		6 32		7 32		13 02		15 02		16 02		17 02		18 02	
Wien Hbf U	Ⓐ 6 15		Ⓐ 7 15		Ⓐ 13 01		Ⓐ 15 01		Ⓐ 16 01		Ⓐ 17 01		Ⓐ 18 01		
Wien Meidling U	6 21	6 39	7 21	7 39		13 09		15 09		16 09		17 09		18 09	
Wien Grillgasse					13 06		15 06		16 06		17 06		18 06		
Kledering	6 33		7 33		13 11		15 11		16 11		17 11		18 11		
Maria Lanzendorf 🚲 an	6 38		7 38		13 16		15 16		16 16		17 16		18 16		
Maria Lanzendorf 🚲 ab	6 39		7 39		13 17		15 17		16 17		17 17		18 17		
Laxenburg-Biedermannsdorf 🚲	6 45		7 45		13 23		15 23		16 23		17 23		18 23		
Guntramsdorf-Kaiserau 🚲	6 50		7 50		13 28		15 28		16 28		17 28		18 28		
Möllersdorf Aspangbahn 🚲	×6 52		×7 52		×13 30		×15 30		×16 30		×17 30		×18 30		
Traiskirchen Aspangbahn 🚲	6 57		7 56		13 34		15 34		16 34		17 34		18 34		Ⓐ 19 30
Trumau 🚲	×7 02		×8 00		×13 38		×15 38		×16 38		×17 38		×18 38		×19 34
Ober Waltersdorf 🚲	×7 05		×8 03		×13 41		×15 41		×16 41		×17 41		×18 41		×19 37
Tattendorf 🚲	7 09		8 08		13 46		15 46		16 46		17 46		18 46		19 41
Teesdorf 🚲	×7 12		×8 10		×13 48		×15 48		×16 48		×17 48		×18 48		×19 44
Sollenau	7 18	⚒ 7 30	8 17	Ⓐ 8 30	13 55	14 05	15 55	16 05	16 55	17 05	17 55	18 05	18 55	19 05	19 50
Felixdorf an	7 21	7 32	8 19	8 32	Ⓐ 13 57	14 07	15 57	16 07	Ⓐ 16 57	17 07	17 57	18 07	Ⓐ 18 57	19 07	19 53
Felixdorf ab	7 26	7 33	8 26	8 33		14 08	15 59	16 08		17 08	17 59	18 08		19 08	19 55
Theresienfeld		7 36		8 36		14 11		16 11		17 11		18 11		19 11	
Wiener Neustadt Nord		7 39		8 39		14 14		16 14		17 14		18 14		19 14	
Wiener Neustadt Hbf an	Ⓐ 7 33	⚒ 7 43	Ⓐ 8 33	Ⓐ 8 43		14 18	Ⓐ 16 06	16 18		17 18	Ⓐ 18 06	18 18		19 18	Ⓐ 20 02
nach															

1 ♿ † 2 ♿ an ⑥ wenn ⚒ 3 ♿ Ⓒ 4 ♿ ⚒

Und wie geht's Ihnen auf dem Weg zur Arbeit?
Die große AK-Umfrage

wien.arbeiterkammer.at/arbeitswege

Fahrgastrechte auch für Bus-PendlerInnen!

Innere Aspangbahn Wiener Neustadt – Traiskirchen – Aspangbahn – Kledering – Wien Grillgasse – Wien Hbf

SB Zustieg im Nahverkehr (REX, R, S-Bahn) nur mit gültigem Ticket, ausgenommen in Stationen ohne Möglichkeit zum Ticketkauf.

ÖBB		R/S3 22242 2.	R 7402 2.	R/S3 22282 2.	S3 29296 2.	R 7404 2.	S4 21554 2.	R 7416 2.	S4 21634 2.	R 7420 2.	S4 21714 2.	R 7424 2.	S4 21794 2.	R 7428 2.
			⊟			⊟	[1]	⊟	[1]	⊟	[3]	⊟	[1]	⊟
von														
Wiener Neustadt Hbf		Ⓐ 5 05	Ⓐ 5 22	Ⓐ 6 05	Ⓐ 6 19	Ⓐ 6 22	12 41	Ⓐ 12 59	14 41		16 41		18 41	
Wiener Neustadt Nord		5 08		6 08			12 44		14 44		16 44		18 44	
Theresienfeld		5 12		6 11	6 23		12 48		14 48		16 48		18 48	
Felixdorf	an	5 14	5 29	6 13	6 26	6 29	12 50	13 06	14 50		16 50		18 50	
Felixdorf	ab	5 15	5 32	6 14	6 26	6 31	12 51	13 08	14 51	Ⓐ 15 08	16 51	Ⓐ 17 08	18 51	Ⓐ 19 03
Sollenau			5 34	6 16	6 28	6 33	12 53	13 10	14 53	15 10	16 53	17 10	18 53	19 05
Teesdorf ♿			×5 40			×6 39		×13 16		×15 16		×17 16		×19 11
Tattendorf ♿			5 44			6 43		13 20		15 20		17 20		19 15
Ober Waltersdorf ♿			×5 47			×6 46		×13 23		×15 23		×17 23		×19 18
Trumau ♿			×5 50			×6 49		×13 26		×15 26		×17 26		×19 21
Traiskirchen Aspangbahn ♿			5 56			6 58		13 35		15 35		17 41		Ⓐ 19 26
Möllersdorf Aspangbahn ♿			×5 59			×7 00		×13 37		×15 37		×17 43		an
Guntramsdorf-Kaiserau ♿			6 01			7 03		13 40		15 40		17 46		
Laxenburg-Biedermannsdorf ♿			6 07			7 08		13 45		15 45		17 51		
Maria Lanzendorf ♿	an		6 12			7 13		13 50		15 50		17 56		
Maria Lanzendorf ♿	ab		6 13			7 14		13 51		15 51		17 57		
Kledering	an		6 18			7 19		13 56		15 56		18 03		
Wien Grillgasse	an					7 24		14 01		16 01		18 08		
Wien Meidling Ⓤ 🚶	an	6 02	6 39	7 02	Ⓐ 7 23		13 50		15 50		17 50		19 50	
Wien Hbf Ⓤ 🚶	an		Ⓐ 6 45			Ⓐ 7 28		Ⓐ 14 06		Ⓐ 16 05		Ⓐ 18 12		
Wien Hbf (Bahnsteige 1-2)	an	Ⓐ 6 08		Ⓐ 7 08	7 29		13 56		15 56		17 56		19 56	
nach		Stocker-au		Stocker-au	Wien Floridsdorf		Absdorf-Hippersdorf		an [2] Hausleiten		Absdorf-Hippersdorf		Absdorf-Hippersdorf	

[1] ♿ an ⑥ wenn ⚒ [2] an ⚒ außer ⑤, ⑥ [3] ♿ Ⓒ

Und wie geht's Ihnen auf dem Weg zur Arbeit?
Die große AK-Umfrage

wien.arbeiterkammer.at/arbeitswege

Tipps zum Beantragen des Pendlerpauschales und dazu das passende Steuerformular zum Download für PendlerInnen: **wien.arbeiterkammer.at/arbeitswege**

Nordbahn Wien Meidling – Wien Floridsdorf – Gänserndorf – Hohenau

SB Zustieg im Nahverkehr (RÉX, R, S-Bahn) nur mit gültigem Ticket, ausgenommen in Stationen ohne Möglichkeit zum Ticketkauf.

ÖBB		23164 2.	23184 2.	R 7352 2.	R 23200 2.	23204 2.	R 2302 2.	23224 2.	R 7354 2.	R 23236 2.	R 2304 2.	R 23238 2.	1 23240 2.	1 23244 2.	regiojet 1030	1/R 23256 2.	1 23260 2.	1 23264 2.	rj 70	R 7356 2.	1/R 23276 2.	R 2308 2.	1 23280 2.	1 23284 2.	1 23300 2.
zusätzliche Hinweise			1					2				1	3			1	3								
		♿ 🚲	♿ 🚲	⊟ 🚲	♿ 🚲	♿ 🚲	♿ 🚲	♿ 🚲	⊟ 🚲	♿ 🚲	♿ 🚲	♿ 🚲	♿ 🚲	🚲	♀ R	♿ 🚲	♿ 🚲	♿ 🚲		⊟ 🚲	♿ 🚲	♿ 🚲	♿ 🚲	♿ 🚲	♿ 🚲
von					Flughafen Wien (VIE)	an Ⓐ Wiener Neustadt				an Ⓐ Wiener Neustadt	an Ⓐ Wiener Neustadt	Flughafen Wien (VIE)				an Ⓐ Wiener Neustadt					an Ⓐ Wiener Neustadt	Wiener Neustadt			
Wien Meidling Ⓤ Ⓢ						5 06	Ⓐ 5 27	5 36		5 54	5 57		Ⓒ 6 03	Ⓐ 6 06		6 24	Ⓒ 6 33	Ⓐ 6 36			6 54	Ⓐ 7 00	Ⓒ 7 03	Ⓐ 7 06	Ⓒ 7 33
Wien Matzleinsdorfer Platz						5 09	5 30	5 39		5 57	6 00		6 06	6 09		6 27	6 36	6 39			6 57	7 03	7 06	7 09	7 36
Wien Hbf Ⓢ Ⓤ															4 6 39				7 10						
Wien Hbf (Bahnsteige 1-2) Ⓢ Ⓤ						5 12	5 33	5 42		6 00	6 03		6 09	6 12		6 30	6 39	6 42			7 00	7 06	7 09	7 12	7 39
Wien Quartier Belvedere						5 13	5 34	5 43		6 01	6 04		6 10	6 13		6 31	6 40	6 43			7 01	7 07	7 10	7 13	7 40
Wien Rennweg					Ⓐ 5 11	5 17	5 38	5 47		6 05	6 08	6 11	6 14	6 17		6 35	6 44	6 47			7 05	7 11	7 14	7 17	7 44
Wien Mitte Ⓤ					5 14	5 20	5 41	5 50		6 08	6 11	6 14	6 17	6 20		6 38	6 47	6 50			7 08	7 14	7 17	7 20	7 47
Wien Praterstern Ⓤ					5 18	5 24	5 45	5 54		6 12	6 15	6 18	6 21	6 24		6 42	6 51	6 54			7 12	7 18	7 21	7 24	7 51
Wien Traisengasse					5 20	5 26	5 47	5 56		6 14	6 17	6 20	6 23	6 26		6 44	6 53	6 56			7 14	7 20	7 23	7 26	7 53
Wien Handelskai Ⓢ Ⓤ					5 22	5 28	5 49	5 58		6 16	6 19	6 22	6 25	6 28		6 46	6 55	6 58			7 16	7 22	7 25	7 28	7 55
Wien Floridsdorf Ⓤ	an				5 25	5 31	5 52	6 01		6 19	6 22	6 25	6 28	6 31		6 49	6 58	7 01			7 19	7 25	7 28	7 31	7 58
Wien Floridsdorf Ⓤ	ab	Ⓐ 4 32	5 02		5 26	5 32	5 53	6 02		Ⓐ 6 20	6 23	Ⓐ 6 26	6 32	6 32		Ⓐ 6 50	7 02	7 02			Ⓐ 7 20	7 26	7 32	7 32	8 02
Wien Siemensstraße		4 35	5 05		5 29	5 35	5 56	6 05		6 23	6 26	6 29	6 35	6 35		6 53	7 05	7 05			7 23	7 29	7 35	7 35	8 05
Wien Leopoldau Ⓤ		4 39	5 09		5 33	5 39	6 00	6 09		6 26	6 30	6 33	6 39	6 39		6 56	7 09	7 09			7 26	7 33	7 39	7 39	8 09
Wien Süßenbrunn		4 43	5 13		5 37	5 43		6 13				6 37	6 43	6 43			7 13	7 13					7 43	7 43	8 13
Deutsch Wagram		4 48	5 18		5 42	5 48	6 06	6 18			6 36	6 42	6 48	6 48		7 03	7 18	7 18			7 33	7 39	7 48	7 48	8 18
Helmahof		4 51	5 21			5 51		6 21					6 51	6 51			7 21	7 21					7 51	7 51	8 21
Strasshof		4 54	5 24		5 47	5 54		6 24				6 47	6 54	6 54			7 24	7 24					7 54	7 54	8 24
Silberwald		4 58	5 28			5 58		6 28					6 58	6 58			7 28	7 28					7 58	7 58	8 28
Gänserndorf	an	Ⓐ 5 02	5 32		Ⓐ 5 52	6 02	6 14	6 32		Ⓐ 6 40	6 44	Ⓐ 6 52	Ⓒ 7 02	Ⓐ 7 02		Ⓐ 7 12	Ⓒ 7 32	Ⓐ 7 32			Ⓐ 7 42	7 47	Ⓒ 8 02	Ⓐ 8 02	Ⓒ 8 32
Gänserndorf	ab			Ⓐ 5 37					6 37											Ⓐ 7 37					
Weikendorf 🍽				×5 40					×6 40											×7 40					
Oberweiden 🍽				5 48					6 48											7 48					
Marchegg 🚻	an			Ⓐ 5 55					6 55											Ⓐ 7 55					
Marchegg 910	ab			***6 02***					***7 02***											***8 02***					
Devínska Nová Ves	an			***6 09***					***7 09***											***8 09***					
Bratislava *hl. st.*	an			***6 23***					***7 23***											***8 23***					
Gänserndorf	ab						6 15				6 45											7 48			
Weikendorf-Dörfles							6 17				6 47											7 50			
Tallesbrunn							6 20				6 50														
Angern							6 24				6 54											7 55			
Stillfried							6 27				6 57											7 59			
Dürnkrut							6 33				7 03											8 04			
Jedenspeigen							6 36				7 06											8 07			
Sierndorf a. d. March							6 38				7 08														
Drösing							6 42				7 12											8 11			
Hohenau 🚻	an						6 47				7 17											8 16			
Rabensburg							6 52				7 22											8 21			
Bernhardsthal	an						Ⓐ 6 55				7 25											Ⓐ 8 25			
Bernhardsthal	ab																								
Břeclav 🚻	an														4 7 36				8 04						
nach															Praha hl. n.				Praha hl. n.						

1 ♿ Ⓒ 2 ♿ an ⓔ wenn ⚒ 3 ♿ † 4 täglich, nicht am 24., 25., 31.Dez.

Nordbahn Wien Meidling – Wien Floridsdorf – Gänserndorf – Hohenau

SB Zustieg im Nahverkehr (REX, R, S-Bahn) nur mit gültigem Ticket, ausgenommen in Stationen ohne Möglichkeit zum Ticketkauf.

ÖBB	S1 23304 2.	EC 104	R 2312 2.	S1 23320 2.	S1 23324 2.	S1 23340 2.	S1 23344 2.	ri 72	R 7360 2.	S1 23360 2.	S1 23364 2.	S1 23380 2.	S1 23384 2.	R 2320 2.	S1 23400 2.	S1 23404 2.	regiojet 1032	S1 23420 2.	R 7364 2.	R 2324 2.	ri 74	S1 23440 2.
zusätzliche Hinweise		5 6		2		3				3								2				3
von			an Ⓐ Wiener Neustadt					Graz						an Payerbach-Reichenau						Wiener Neustadt	Graz	
Wien Meidling U S	Ⓐ 7 36		8 00	Ⓒ 8 03	Ⓐ 8 06	Ⓒ 8 33	Ⓐ 8 36	**8 57**		Ⓒ 9 03	Ⓐ 9 06	Ⓒ 9 33	Ⓐ 9 36	9 54	Ⓒ 10 03	Ⓐ 10 06		10 33		10 54	**10 57**	11 03
Wien Matzleinsdorfer Platz	7 39		8 03	8 06	8 09	8 36	8 39			9 06	9 09	9 36	9 39	9 57	10 06	10 09		10 36		10 57		11 06
Wien Hbf S U		**8 10**						**9 10**									**10 39**				**11 10**	
Wien Hbf (Bahnsteige 1-2) S U	7 42		8 06	8 09	8 12	8 39	8 42			9 09	9 12	9 39	9 42	10 00	10 09	10 12		10 39		11 00		11 09
Wien Quartier Belvedere	7 43		8 07	8 10	8 13	8 40	8 43			9 10	9 13	9 40	9 43	10 01	10 10	10 13		10 40		11 01		11 10
Wien Rennweg	7 47		8 11	8 14	8 17	8 44	8 47			9 14	9 17	9 44	9 47	10 05	10 14	10 17		10 44		11 05		11 14
Wien Mitte U	7 50		8 14	8 17	8 20	8 47	8 50			9 17	9 20	9 47	9 50	10 08	10 17	10 20		10 47		11 08		11 17
Wien Praterstern U	7 54		8 18	8 21	8 24	8 51	8 54			9 21	9 24	9 51	9 54	10 12	10 21	10 24		10 51		11 12		11 21
Wien Traisengasse	7 56		8 20	8 23	8 26	8 53	8 56			9 23	9 26	9 53	9 56	10 14	10 23	10 26		10 53		11 14		11 23
Wien Handelskai S U	7 58		8 22	8 25	8 28	8 55	8 58			9 25	9 28	9 55	9 58	10 16	10 25	10 28		10 55		11 16		11 25
Wien Floridsdorf U an	8 01		8 25	8 28	8 31	8 58	9 01			9 28	9 31	9 58	10 01	10 19	10 28	10 31		10 58		11 19		11 28
Wien Floridsdorf U ab	8 02	Sobieski	8 26	8 32	8 32	9 02	9 02			9 32	9 32	10 02	10 02	10 20	10 32	10 32		11 02		Ⓐ 11 20		11 32
Wien Siemensstraße	8 05		8 29	8 35	8 35	9 05	9 05			9 35	9 35	10 05	10 05	10 23	10 35	10 35		11 05		11 23		11 35
Wien Leopoldau U	8 09		8 33	8 39	8 39	9 09	9 09			9 39	9 39	10 09	10 09	10 27	10 39	10 39		11 09		11 27		11 39
Wien Süßenbrunn	8 13			8 43	8 43	9 13	9 13			9 43	9 43	10 13	10 13		10 43	10 43		11 13				11 43
Deutsch Wagram	8 18		8 39	8 48	8 48	9 18	9 18			9 48	9 48	10 18	10 18	10 33	10 48	10 48		11 18		11 33		11 48
Helmahof	8 21			8 51	8 51	9 21	9 21			9 51	9 51	10 21	10 21		10 51	10 51		11 21				11 51
Strasshof	8 24			8 54	8 54	9 24	9 24			9 54	9 54	10 24	10 24		10 54	10 54		11 24				11 54
Silberwald	8 28			8 58	8 58	9 28	9 28			9 58	9 58	10 28	10 28		10 58	10 58		11 28				11 58
Gänserndorf an	Ⓐ 8 32		8 47	Ⓒ 9 02	Ⓐ 9 02	Ⓒ 9 32	Ⓐ 9 32			Ⓒ 10 02	Ⓐ 10 02	Ⓒ 10 32	Ⓐ 10 32	10 41	Ⓒ 11 02	Ⓐ 11 02		11 32		11 41		12 02
Gänserndorf ab									9 37										11 37			
Weikendorf									× 9 40										×11 40			
Oberweiden									9 48										11 48			
Marchegg an									9 55										11 55			
Marchegg 910 ab									***10 02***										***12 02***			
Devínská Nová Ves an									***10 09***										***12 09***			
Bratislava *hl. st.* an									***10 23***										***12 23***			
Gänserndorf ab			8 48											10 42						11 42		
Weikendorf-Dörfles			8 50											10 44						11 44		
Tallesbrunn			8 53											10 47						11 47		
Angern			8 57											10 51						11 51		
Stillfried			9 00											10 54						11 54		
Dürnkrut			9 06											11 00						12 00		
Jedenspeigen			9 09											11 03						12 03		
Sierndorf a. d. March			9 11											11 05						12 05		
Drösing			9 15											11 09						12 09		
Hohenau an			9 20											11 14						12 14		
Rabensburg			9 25											11 19						12 19		
Bernhardsthal an			9 28											11 22						Ⓐ 12 22		
Bernhardsthal ab			9 29											11 23								
Břeclav an		**9 04**	9 35					**10 04**						11 29			**11 36**				**12 04**	
nach		Gdynia Glowna						Praha hl. n.									Praha hl. n.				Praha hl. n.	

2 ♿ an ⑥ wenn ⚒ 3 ♿ † 5 täglich ab 13.Apr. 6 Reservierung möglich

Nordbahn Wien Meidling – Wien Floridsdorf – Gänserndorf – Hohenau

SB Zustieg im Nahverkehr (REX, R, S-Bahn) nur mit gültigem Ticket, ausgenommen in Stationen ohne Möglichkeit zum Ticketkauf.

ÖBB	1 23460 2.	1 23464 2.	R 7366 2.	R 2328 2.	1 23480 2.	1 23484 2.	1 23500 2.	1 23504 2.	R 7368 2.	R 2332 2.	ri 76	1 23520 2.	1 23524 2.	R 2334 2.	1 23540 2.	1 23544 2.	EC 102	R 7370 2.	R 2336 2.	1 23560 2.
zusätzliche Hinweise	3											2			2		6			3
von				Wiener Neustadt						Wiener Neustadt	Graz			Payerbach-Reichenau					an Ⓐ Payerbach-Reichenau	
Wien Meidling	Ⓒ 11 33	Ⓐ 11 36		11 54	Ⓒ 12 03	Ⓐ 12 06	Ⓒ 12 33	Ⓐ 12 36		12 54	**12 57**	Ⓒ 13 03	Ⓐ 13 06	13 24	Ⓒ 13 33	Ⓐ 13 36			13 54	Ⓒ 14 03
Wien Matzleinsdorfer Platz	11 36	11 39		11 57	12 06	12 09	12 36	12 39		12 57		13 06	13 09	13 27	13 36	13 39			13 57	14 06
Wien Hbf											**13 10**						**14 10**			
Wien Hbf (Bahnsteige 1-2)	11 39	11 42		12 00	12 09	12 12	12 39	12 42		13 00		13 09	13 12	13 30	13 39	13 42			14 00	14 09
Wien Quartier Belvedere	11 40	11 43		12 01	12 10	12 13	12 40	12 43		13 01		13 10	13 13	13 31	13 40	13 43			14 01	14 10
Wien Rennweg	11 44	11 47		12 05	12 14	12 17	12 44	12 47		13 05		13 14	13 17	13 35	13 44	13 47			14 05	14 14
Wien Mitte	11 47	11 50		12 08	12 17	12 20	12 47	12 50		13 08		13 17	13 20	13 38	13 47	13 50			14 08	14 17
Wien Praterstern	11 51	11 54		12 12	12 21	12 24	12 51	12 54		13 12		13 21	13 24	13 42	13 51	13 54			14 12	14 21
Wien Traisengasse	11 53	11 56		12 14	12 23	12 26	12 53	12 56		13 14		13 23	13 26	13 44	13 53	13 56			14 14	14 23
Wien Handelskai	11 55	11 58		12 16	12 25	12 28	12 55	12 58		13 16		13 25	13 28	13 46	13 55	13 58			14 16	14 25
Wien Floridsdorf an	11 58	12 01		12 19	12 28	12 31	12 58	13 01		13 19		13 28	13 31	13 49	13 58	14 01			14 19	14 28
Wien Floridsdorf ab	12 02	12 02		12 20	12 32	12 32	13 02	13 02		Ⓐ 13 20		13 32	13 32	Ⓐ 13 50	14 02	14 02			14 20	14 32
Wien Siemensstraße	12 05	12 05		12 23	12 35	12 35	13 05	13 05		13 23		13 35	13 35	13 53	14 05	14 05			14 23	14 35
Wien Leopoldau	12 09	12 09		12 27	12 39	12 39	13 09	13 09		13 27		13 39	13 39	13 57	14 09	14 09			14 27	14 39
Wien Süßenbrunn	12 13	12 13			12 43	12 43	13 13	13 13				13 43	13 43		14 13	14 13				14 43
Deutsch Wagram	12 18	12 18		12 33	12 48	12 48	13 18	13 18		13 33		13 48	13 48		14 18	14 18			14 33	14 48
Helmahof	12 21	12 21			12 51	12 51	13 21	13 21				13 51	13 51		14 21	14 21				14 51
Strasshof	12 24	12 24			12 54	12 54	13 24	13 24				13 54	13 54	14 06	14 24	14 24				14 54
Silberwald	12 28	12 28			12 58	12 58	13 28	13 28				13 58	13 58		14 28	14 28				14 58
Gänserndorf an	Ⓒ 12 32	Ⓐ 12 32		12 41	Ⓒ 13 02	Ⓐ 13 02	Ⓒ 13 32	Ⓐ 13 32		13 41		Ⓒ 14 02	Ⓐ 14 02	14 11	Ⓒ 14 32	Ⓐ 14 32			14 41	Ⓒ 15 02
Gänserndorf ab			12 37						Ⓐ 13 37									14 37		
Weikendorf			×12 40						×13 40									×14 40		
Oberweiden			12 48						13 48									14 48		
Marchegg an			12 55						Ⓐ 13 55									14 55		
Marchegg 910 ab			***13 02***						***14 02***									***15 02***		
Devínska Nová Ves an			***13 09***						***14 09***									***15 09***		
Bratislava *hl. st.* an			***13 23***						***14 23***									***15 23***		
Gänserndorf ab				12 42						13 42				14 12					14 42	
Weikendorf-Dörfles				12 44						13 44				14 14					14 44	
Tallesbrunn				12 47						13 47				14 17					14 47	
Angern				12 51						13 51				14 21					14 51	
Stillfried				12 54						13 54				14 24					14 54	
Dürnkrut				13 00						14 00				14 30					15 00	
Jedenspeigen				13 03						14 03				14 33					15 03	
Sierndorf a. d. March				13 05						14 05				14 35					15 05	
Drösing				13 09						14 09				14 39					15 09	
Hohenau an				13 14						14 14				14 44					15 14	
Rabensburg				13 19						14 19				14 49					15 19	
Bernhardsthal an				13 22						Ⓐ 14 22				Ⓐ 14 52					15 22	
Bernhardsthal ab																			Ⓒ 15 23	
Breclav an											**14 04**						**15 04**		Ⓒ 15 29	
nach											Praha hl. n.						Warszawa Wschodnia			

Polonia

Nordbahn Wien Meidling – Wien Floridsdorf – Gänserndorf – Hohenau

SB Zustieg im Nahverkehr (RĚX, R, S-Bahn) nur mit gültigem Ticket, ausgenommen in Stationen ohne Möglichkeit zum Ticketkauf.

ÖBB	1 23564 2.	regiojet 1034	1 23580 2.	1 23584 2.	R 7372 2.	R 2340 2.	rj 78	1 23600 2.	1 23604 2.	R 23610 2.	R 2342 2.	1 23620 2.	1 23624 2.	R 7374 2.	R 2344 2.	1 23640 2.	1 23644 2.	R 23650 2.	R 2346 2.	1 23660 2.
zusätzliche Hinweise												2				2				3
	♿ 🚲	🎟 R	♿ 🚲	♿ 🚲	⊟ 🚲	♿ 🚲		♿ 🚲	♿ 🚲	🚲	♿ 🚲	♿ 🚲	🚲	⊟ 🚲	♿ 🚲	♿ 🚲	🚲	🚲	♿ 🚲	♿ 🚲
von						an Ⓐ Payerbach-Reichenau	Graz			Flughafen Wien (VIE)	Payerbach-Reichenau				Wiener Neustadt			Flughafen Wien (VIE)	an Ⓒ Payerbach-Reichenau	
Wien Meidling U S	Ⓐ 14 06		Ⓒ 14 33	Ⓐ 14 36		14 54	**14 57**	Ⓒ 15 03	Ⓐ 15 06		15 24	Ⓒ 15 33	Ⓐ 15 36		15 54	Ⓒ 16 03	Ⓐ 16 06		16 24	Ⓒ 16 33
Wien Matzleinsdorfer Platz	14 09		14 36	14 39		14 57		15 06	15 09		15 27	15 36	15 39		15 57	16 06	16 09		16 27	16 36
Wien Hbf S U		**14 39**					**15 10**													
Wien Hbf (Bahnsteige 1-2) S U	14 12		14 39	14 42		15 00		15 09	15 12		15 30	15 39	15 42		16 00	16 09	16 12		16 30	16 39
Wien Quartier Belvedere	14 13		14 40	14 43		15 01		15 10	15 13		15 31	15 40	15 43		16 01	16 10	16 13		16 31	16 40
Wien Rennweg	14 17		14 44	14 47		15 05		15 14	15 17	Ⓐ 15 30	15 35	15 44	15 47		16 05	16 14	16 17	Ⓐ 16 30	16 35	16 44
Wien Mitte U	14 20		14 47	14 50		15 08		15 17	15 20	15 33	15 38	15 47	15 50		16 08	16 17	16 20	16 33	16 38	16 47
Wien Praterstern U	14 24		14 51	14 54		15 12		15 21	15 24	15 37	15 42	15 51	15 54		16 12	16 21	16 24	16 37	16 42	16 51
Wien Traisengasse	14 26		14 53	14 56		15 14		15 23	15 26	15 39	15 44	15 53	15 56		16 14	16 23	16 26	16 39	16 44	16 53
Wien Handelskai S U	14 28		14 55	14 58		15 16		15 25	15 28	15 41	15 46	15 55	15 58		16 16	16 25	16 28	16 41	16 46	16 55
Wien Floridsdorf U an	14 31		14 58	15 01		15 19		15 28	15 31	15 44	15 49	15 58	16 01		16 19	16 28	16 31	16 44	16 49	16 58
Wien Floridsdorf U ab	14 32		15 02	15 02		Ⓐ 15 20		15 32	15 32	15 45	Ⓐ 15 50	16 02	16 02		16 20	16 32	16 32	16 45	Ⓐ 16 50	17 02
Wien Siemensstraße	14 35		15 05	15 05		15 23		15 35	15 35	15 48	15 53	16 05	16 05		16 23	16 35	16 35	16 48	16 53	17 05
Wien Leopoldau U	14 39		15 09	15 09		15 27		15 39	15 39	15 52	15 57	16 09	16 09		16 27	16 39	16 39	16 52	16 57	17 09
Wien Süßenbrunn	14 43		15 13	15 13				15 43	15 43			16 13	16 13			16 43	16 43			17 13
Deutsch Wagram	14 48		15 18	15 18		15 33		15 48	15 48	15 59		16 18	16 18		16 33	16 48	16 48	16 59		17 18
Helmahof	14 51		15 21	15 21				15 51	15 51			16 21	16 21			16 51	16 51			17 21
Strasshof	14 54		15 24	15 24				15 54	15 54		16 06	16 24	16 24			16 54	16 54		17 06	17 24
Silberwald	14 58		15 28	15 28				15 58	15 58			16 28	16 28			16 58	16 58			17 28
Gänserndorf an	Ⓐ 15 02		Ⓒ 15 32	Ⓐ 15 32		15 41		Ⓒ 16 02	Ⓐ 16 02	Ⓐ 16 07	16 11	Ⓒ 16 32	Ⓐ 16 32		16 41	Ⓒ 17 02	Ⓐ 17 02	Ⓐ 17 07	17 11	Ⓒ 17 32
Gänserndorf ab					Ⓐ 15 37									16 37						
Weikendorf					×15 40									×16 40						
Oberweiden					15 48									16 48						
Marchegg an					Ⓐ 15 55									16 55						
Marchegg 910 ab					***16 02***									***17 02***						
Devínska Nová Ves an					***16 09***									***17 09***						
Bratislava *hl. st.* an					***16 23***									***17 23***						
Gänserndorf ab						15 42					16 12				16 42				17 12	
Weikendorf-Dörfles						15 44					16 14				16 44					
Tallesbrunn						15 47					16 17				16 47					
Angern						15 51					16 21				16 51				17 18	
Stillfried						15 54					16 24				16 54					
Dürnkrut						16 00					16 30				17 00				17 25	
Jedenspeigen						16 03					16 33				17 03					
Sierndorf a. d. March						16 05					16 35				17 05					
Drösing						16 09					16 39				17 09				17 31	
Hohenau an						16 14					16 44				17 14				17 36	
Rabensburg						16 19					16 49				17 19				17 41	
Bernhardsthal an						Ⓐ 16 22					16 52				17 22				Ⓐ 17 44	
Bernhardsthal ab											16 53				Ⓒ 17 23					
Břeclav an		**15 36**					**16 04**				Ⓐ 16 58				Ⓒ 17 29					
nach		Praha hl. n.					Praha hl. n.													

2 ♿ an ⑥ wenn ⚒ 3 ♿ †

Nordbahn Wien Meidling – Wien Floridsdorf – Gänserndorf – Hohenau

SB Zustieg im Nahverkehr (REX, R, S-Bahn) nur mit gültigem Ticket, ausgenommen in Stationen ohne Möglichkeit zum Ticketkauf.

ÖBB	1 23664 2.	R 7376 2.	R 2348 2.	ri 370	1 23680 2.	1 23684 2.	R 7690 2.	R 2350 2.	1 23700 2.	1 23704 2.	EC 100	R 7378 2.	R 2352 2.	1 23720 2.	1 23724 2.	regiojet 1036	R 23730 2.	1 23740 2.	1 23744 2.	R 7380 2.
zusätzliche Hinweise											6			2				2		
von			Wiener Neustadt	Graz			Wolfsthal	an Ⓒ Payerbach-Reichenau					Wiener Neustadt				Wolfsthal			
Wien Meidling	Ⓐ 16 36		16 54	**16 57**	Ⓒ 17 03	Ⓐ 17 06		17 24	Ⓒ 17 33	Ⓐ 17 36			17 54	Ⓒ 18 03	Ⓐ 18 06			Ⓒ 18 33	Ⓐ 18 36	
Wien Matzleinsdorfer Platz	16 39		16 57		17 06	17 09		17 27	17 36	17 39			17 57	18 06	18 09			18 36	18 39	
Wien Hbf				**17 10**							**18 10**					7 **18 39**				
Wien Hbf (Bahnsteige 1-2)	16 42		17 00		17 09	17 12		17 30	17 39	17 42			18 00	18 09	18 12			18 39	18 42	
Wien Quartier Belvedere	16 43		17 01		17 10	17 13		17 31	17 40	17 43			18 01	18 10	18 13			18 40	18 43	
Wien Rennweg	16 47		17 05		17 14	17 17	Ⓐ 17 30	17 35	17 44	17 47			18 05	18 14	18 17		Ⓐ 18 30	18 44	18 47	
Wien Mitte	16 50		17 08		17 17	17 20	17 33	17 38	17 47	17 50			18 08	18 17	18 20		18 33	18 47	18 50	
Wien Praterstern	16 54		17 12		17 21	17 24	17 37	17 42	17 51	17 54			18 12	18 21	18 24		18 37	18 51	18 54	
Wien Traisengasse	16 56		17 14		17 23	17 26	17 39	17 44	17 53	17 56			18 14	18 23	18 26		18 39	18 53	18 56	
Wien Handelskai	16 58		17 16		17 25	17 28	17 41	17 46	17 55	17 58			18 16	18 25	18 28		18 41	18 55	18 58	
Wien Floridsdorf an	17 01		17 19		17 28	17 31	17 44	17 49	17 58	18 01			18 19	18 28	18 31		18 44	18 58	19 01	
Wien Floridsdorf ab	17 02		Ⓐ 17 20		17 32	17 32	17 45	Ⓐ 17 50	18 02	18 02			18 20	18 32	18 32		18 45	19 02	19 02	
Wien Siemensstraße	17 05		17 27		17 35	17 35	17 48	17 53	18 05	18 05			18 27	18 35	18 35		18 48	19 05	19 05	
Wien Leopoldau	17 09				17 39	17 39	17 52	17 57	18 09	18 09				18 39	18 39		18 54	19 09	19 09	
Wien Süßenbrunn	17 13				17 43	17 43			18 13	18 13				18 43	18 43		18 58	19 13	19 13	
Deutsch Wagram	17 18		17 33		17 48	17 48	17 59		18 18	18 18			18 33	18 48	18 48		19 03	19 18	19 18	
Helmahof	17 21				17 51	17 51			18 21	18 21				18 51	18 51			19 21	19 21	
Strasshof	17 24				17 54	17 54		18 06	18 24	18 24				18 54	18 54		19 08	19 24	19 24	
Silberwald	17 28				17 58	17 58			18 28	18 28				18 58	18 58			19 28	19 28	
Gänserndorf an	Ⓐ 17 32		17 41		Ⓒ 18 02	Ⓐ 18 02	Ⓐ 18 07	18 11	Ⓒ 18 32	Ⓐ 18 32			18 41	Ⓒ 19 02	Ⓐ 19 02		Ⓐ 19 13	Ⓒ 19 32	Ⓐ 19 32	
Gänserndorf ab		Ⓐ 17 37										18 37								Ⓐ 19 37
Weikendorf		×17 40										×18 40								×19 40
Oberweiden		17 48										18 48								19 48
Marchegg an		Ⓐ 17 55										18 55								Ⓐ 19 55
Marchegg 910 ab		***18 02***										***19 02***								***Ⓐ 20 02***
Devínská Nová Ves an		***18 09***										***19 09***								***20 09***
Bratislava *hl. st.* an		***18 23***										***19 23***								***Ⓐ 20 23***
Gänserndorf ab			17 42					18 12					18 42							
Weikendorf-Dörfles			17 44					18 14					18 44							
Tallesbrunn			17 47										18 47							
Angern			17 51					18 20					18 51							
Stillfried			17 54					18 23					18 54							
Dürnkrut			18 00					18 28					19 00							
Jedenspeigen			18 03					18 31					19 03							
Sierndorf a. d. March			18 05					18 34					19 05							
Drösing			18 09					18 37					19 09							
Hohenau an			18 14					18 42					19 14							
Rabensburg			18 19					18 47					19 19							
Bernhardsthal an			Ⓐ 18 22					18 51					19 22							
Bernhardsthal ab								18 51					Ⓒ 19 23							
Břeclav an				**18 04**				Ⓐ 18 57			**19 04**		Ⓒ 19 29			7 **19 36**				
nach				Praha hl. n.							Katowice					Praha hl. n.				

Joseph Haydn

Moravia

2 ♿ an Ⓒ wenn ✂ 6 Reservierung möglich 7 täglich außer am 24., 25., 26., 31.Dez.

Mehr Geld für den Ausbau des öffentlichen Verkehrs!

AK WIEN

Nordbahn Wien Meidling – Wien Floridsdorf – Gänserndorf – Hohenau

SB Zustieg im Nahverkehr (REX, R, S-Bahn) nur mit gültigem Ticket, ausgenommen in Stationen ohne Möglichkeit zum Ticketkauf.

ÖBB	R 2356 2.	rj 372	S1 23760 2.	S1 23764 2.	S1 23780 2.	S1 23784 2.	R 7382 2.	R 2360 2.	S1 23800 2.	S1 23804 2.	S1 23820 2.	S1 23824 2.	R 2364 2.	rj 374	S1 23840 2.	S1 23844 2.	S1 23862 2.	S1 23882 2.	EN 40456 2.	nightjet 456 2.	R 2370 2.
zusätzliche Hinweise			3								2				2		3			11 10	
	♿		♿ 🚲	♿ 🚲	♿ 🚲	♿ 🚲	⊟ 🚲	♿ 🚲	♿ 🚲	♿ 🚲	♿ 🚲	🚲	♿ 🚲		♿ 🚲	🚲	♿ 🚲	♿ 🚲	🛏 1	🛏 1	♿
von	Wiener Neustadt	Graz						Wiener Neustadt					an Ⓐ Payerbach-Reichenau	Graz							Wiener Neustadt
Wien Meidling U 🚶	18 54	**18 57**	Ⓒ 19 03	Ⓐ 19 06	Ⓒ 19 33	Ⓐ 19 36		19 54	Ⓒ 20 03	Ⓐ 20 06	Ⓒ 20 33	Ⓐ 20 36	20 54	**20 57**	Ⓒ 21 03	Ⓐ 21 06	21 33	22 03			22 24
Wien Matzleinsdorfer Platz	18 57		19 06	19 09	19 36	19 39		19 57	20 06	20 09	20 36	20 39	20 57		21 06	21 09	21 36	22 06			22 27
Wien Hbf 🚶 U		**19 10**												**21 10**					**22 10**	**22 10**	
Wien Hbf (Bahnsteige 1-2) 🚶 U	19 00		19 09	19 12	19 39	19 42		20 00	20 09	20 12	20 39	20 42	21 00		21 09	21 12	21 39	22 09			22 30
Wien Quartier Belvedere	19 01		19 10	19 13	19 40	19 43		20 01	20 10	20 13	20 40	20 43	21 01		21 10	21 13	21 40	22 10			22 31
Wien Rennweg	19 05		19 14	19 17	19 44	19 47		20 05	20 14	20 17	20 44	20 47	21 05		21 14	21 17	21 44	22 14			22 35
Wien Mitte U	19 08		19 17	19 20	19 47	19 50		20 08	20 17	20 20	20 47	20 50	21 08		21 17	21 20	21 47	22 17			22 38
Wien Praterstern U	19 12		19 21	19 24	19 51	19 54		20 12	20 21	20 24	20 51	20 54	21 12		21 21	21 24	21 51	22 21			22 42
Wien Traisengasse	19 14		19 23	19 26	19 53	19 56		20 14	20 23	20 26	20 53	20 56	21 14		21 23	21 26	21 53	22 23			22 44
Wien Handelskai 🚶 U	19 16		19 25	19 28	19 55	19 58		20 16	20 25	20 28	20 55	20 58	21 16		21 25	21 28	21 55	22 25			22 46
Wien Floridsdorf U an	19 19		19 28	19 31	19 58	20 01		20 19	20 28	20 31	20 58	21 01	21 19		21 28	21 31	21 58	22 28			22 49
Wien Floridsdorf U ab	8 19 20		19 32	19 32	20 02	20 02		20 20	20 32	20 32	21 02	21 02	21 20		21 32	21 32	22 02	22 32			22 50
Wien Siemensstraße	19 23		19 35	19 35	20 05	20 05		20 23	20 35	20 35	21 05	21 05	21 23		21 35	21 35	22 05	22 35			22 53
Wien Leopoldau U	19 27		19 39	19 39	20 09	20 09		20 27	20 39	20 39	21 09	21 09	21 27		21 39	21 39	22 09	22 39			22 57
Wien Süßenbrunn			19 43	19 43	20 13	20 13			20 43	20 43	21 13	21 13			21 43	21 43	22 13	22 43			
Deutsch Wagram	19 33		19 48	19 48	20 18	20 18		20 33	20 48	20 48	21 18	21 18	21 33		21 48	21 48	22 18	22 48			23 03
Helmahof			19 51	19 51	20 21	20 21			20 51	20 51	21 21	21 21			21 51	21 51	22 21	22 51			
Strasshof			19 54	19 54	20 24	20 24			20 54	20 54	21 24	21 24			21 54	21 54	22 24	22 54			23 08
Silberwald			19 58	19 58	20 28	20 28			20 58	20 58	21 28	21 28			21 58	21 58	22 28	22 58			
Gänserndorf an	19 41		Ⓒ 20 02	Ⓐ 20 02	Ⓒ 20 32	Ⓐ 20 32		20 41	Ⓒ 21 02	Ⓐ 21 02	Ⓒ 21 32	Ⓐ 21 32	21 41		Ⓒ 22 02	Ⓐ 22 02	22 32	23 02			23 13
Gänserndorf ab							20 37														
Weikendorf							×20 40														
Oberweiden							20 48														
Marchegg an							20 55														
Marchegg 910 ab							***21 02***														
Devínská Nová Ves an							***21 09***														
Bratislava *hl. st.* an							***21 23***														
Gänserndorf ab	19 42							20 42					21 42								23 14
Weikendorf-Dörfles	19 44							20 44					21 44								23 16
Tallesbrunn	19 47							20 47					21 47								23 19
Angern	19 51							20 51					21 51								23 23
Stillfried	19 54							20 54					21 54								23 26
Dürnkrut	20 00							21 00					22 00								23 32
Jedenspeigen	20 03							21 03					22 03								23 35
Sierndorf a. d. March	20 05							21 05					22 05								23 37
Drösing	20 09							21 09					22 09								23 41
Hohenau an	20 14							21 14					22 14								23 46
Rabensburg	20 19							21 19					22 19								23 51
Bernhardsthal an	8 20 22							21 22					22 22								23 54
Bernhardsthal ab																					
Břeclav an		**20 04**												**22 04**					**23 07**	**23 07**	
nach		Praha hl. n.												Brno hl. n.					Warszawa Wschodnia	Berlin Charlottenburg	

Wolfgang Amadeus Mozart

2 ♿ an Ⓒ wenn ⚒ 3 ♿ † 8 täglich außer Ⓒ, nicht am 25.Dez., 21.Apr., 9.Jun., 26.Okt. 9 ♿ täglich außer Ⓒ, am 26.Okt. 10 ÖBB Nightjet (www.nightjet.com) 11 Imbiss und Getränke beim Schlaf-/Liegewagenbetreuer erhältlich

Nordbahn Wien Meidling – Wien Floridsdorf – Gänserndorf – Hohenau – Břeclav

SB Zustieg im Nahverkehr (REX, R, S-Bahn) nur mit gültigem Ticket, ausgenommen in Stationen ohne Möglichkeit zum Ticketkauf.

ÖBB	1 23902 2.	1 23922 2.	1 23942 2.	23046 2.
zusätzliche Hinweise		2	1	3
	♿ 🚲	♿ 🚲	♿ 🚲	♿ 🚲
von				Wien Liesing
Wien Meidling U S	22 33	23 03	23 33	1 09
Wien Matzleinsdorfer Platz	22 36	23 06	23 36	1 12
Wien Hbf S U	|	|	|	|
Wien Hbf (Bahnsteige 1-2) S U	22 39	23 09	23 39	1 15
Wien Quartier Belvedere	22 40	23 10	23 40	1 16
Wien Rennweg	22 44	23 14	23 44	1 20
Wien Mitte U	22 47	23 17	23 47	1 22
Wien Praterstern U	22 51	23 21	23 51	1 27
Wien Traisengasse	22 53	23 23	23 53	1 29
Wien Handelskai S U	22 55	23 25	23 55	1 31
Wien Floridsdorf U an	22 58	23 28	23 58	1 34
Wien Floridsdorf U ab	23 02	23 32	0 02	⑦ 1 35
Wien Siemensstraße	23 05	23 35	0 05	) 1 38
Wien Leopoldau U	23 09	23 39	0 09	) 1 42
Wien Süßenbrunn	23 13	23 43	0 13	) 1 46
Deutsch Wagram	23 18	23 48	0 18	) 1 51
Helmahof	23 21	23 51	0 21	) 1 54
Strasshof	23 24	23 54	0 24	) 1 57
Silberwald	23 28	23 58	0 28	) 2 01
Gänserndorf an	23 32	0 02	0 32	⑦ 2 05
Gänserndorf ab				
Weikendorf				
Oberweiden				
Marchegg an				
Marchegg 910 ab				
Devínská Nová Ves an				
Bratislava *hl. st.* an				
Gänserndorf ab				
Weikendorf-Dörfles				
Tallesbrunn				
Angern				
Stillfried				
Dürnkrut				
Jedenspeigen				
Sierndorf a. d. March				
Drösing				
Hohenau an				
Rabensburg				
Bernhardsthal an				
Bernhardsthal ab				
Břeclav an				
nach				

1 ♿ Ⓒ 2 ♿ an ⑥ wenn ⚒ 3 ♿ †

Tipps zum Beantragen des Pendlerpauschales und dazu das passende Steuerformular zum Download für PendlerInnen:

wien.arbeiterkammer.at/arbeitswege

Nordbahn Břeclav – Hohenau – Gänserndorf – Wien Floridsdorf – Wien Meidling

SB Zustieg im Nahverkehr (REX, R, S-Bahn) nur mit gültigem Ticket, ausgenommen in Stationen ohne Möglichkeit zum Ticketkauf.

ÖBB		1 29199 2.	1 29217 2.	1 29219 2.	R 2307 2.	R 7351 2.	1 29237 2.	1 29239 2.	R 2309 2.	1 29257 2.	1 29259 2.	R 29263 2.	R 2311 2.	R 7353 2.	EN 407 2.	nightjet 457 2.	1 29277 2.	1 29279 2.	R 2313 2.	R 27291 2.	1 29297 2.	1 29299 2.
zusätzliche Hinweise		1		1				1								4 3						5
		♿ 🚲	🚲	♿ 🚲	♿ 🚲	🚌 🚲	♿ 🚲	♿ 🚲	♿ 🚲	🚲	♿ 🚲	🚲	♿ 🚲	🚌 🚲	🛏	🍽 🛏	♿ 🚲	♿ 🚲	♿ 🚲	♿ 🚲	🚲	♿ 🚲
von															Warszawa Wschodnia	Berlin Charlottenburg						
Břeclav															5 49	5 49						
Bernhardsthal	an																		Ⓐ 5 57			
Bernhardsthal	ab				Ⓐ 4 33				Ⓐ 5 03				5 33						6 03			
Rabensburg					4 37				5 07				5 37						6 07			
Hohenau					4 42				5 12				5 42						6 12			
Drösing					4 47				5 17				5 47						6 17			
Sierndorf a. d. March					4 50				5 20				5 50						6 20			
Jedenspeigen					4 53				5 23				5 53						6 23			
Dürnkrut					4 56				5 26				5 56						6 26			
Stillfried					5 01				5 31				6 01						6 31			
Angern					5 05				5 35				6 05						6 35			
Tallesbrunn					5 08				5 38				6 08						6 38			
Weikendorf-Dörfles					5 12				5 42				6 12						6 42			
Gänserndorf	an				5 14				5 44				6 14						6 44			
Bratislava *hl. st. 910*														**5 37**								
Devínska Nová Ves														**5 51**								
Marchegg	an													**5 58**								
Marchegg						Ⓐ 5 04								6 04								
Oberweiden						5 12								6 12								
Weikendorf						×5 17								×6 17								
Gänserndorf	an					Ⓐ 5 22								6 22								
Gänserndorf	ab	Ⓐ 4 27	Ⓐ 4 57	Ⓒ 4 57	5 15		Ⓐ 5 27	Ⓒ 5 27	5 45	Ⓐ 5 57	Ⓒ 5 57	Ⓐ 6 05	6 15				Ⓐ 6 27	Ⓒ 6 27	6 45	Ⓐ 6 49	Ⓐ 6 57	Ⓒ 6 57
Silberwald		4 31	5 01	5 01			5 31	5 31		6 01	6 01	6 09					6 31	6 31			7 01	7 01
Strasshof		4 34	5 04	5 04			5 34	5 34		6 04	6 04	6 13					6 34	6 34		6 55	7 04	7 04
Helmahof		4 37	5 07	5 07			5 37	5 37		6 07	6 07						6 37	6 37			7 07	7 07
Deutsch Wagram		4 41	5 11	5 11	5 25		5 41	5 41	5 55	6 11	6 11	6 18	6 25				6 41	6 41	6 55	7 00	7 11	7 11
Wien Süßenbrunn		4 46	5 16	5 16			5 46	5 46		6 16	6 16						6 46	6 46			7 16	7 16
Wien Leopoldau U		4 50	5 20	5 20	5 32		5 50	5 50	6 02	6 20	6 20	6 26	6 32				6 50	6 50	7 02	7 08	7 20	7 20
Wien Siemensstraße		4 53	5 23	5 23	5 35		5 53	5 53	6 05	6 23	6 23	6 29	6 35				6 53	6 53	7 05	7 11	7 23	7 23
Wien Floridsdorf U	an	Ⓐ 4 56	5 26	5 26	Ⓐ 5 38		5 56	5 56	Ⓐ 6 08	6 26	6 26	6 32	6 38				6 56	6 56	Ⓐ 7 08	7 14	7 26	7 26
Wien Floridsdorf U	ab	4 57	5 27	5 30	5 39		5 57	6 00	6 09	6 27	6 30	6 33	6 39				6 57	7 00	7 09	7 15	7 27	7 30
Wien Handelskai U		5 00	5 30	5 33	5 42		6 00	6 03	6 12	6 30	6 33	6 36	6 42				7 00	7 03	7 12	7 18	7 30	7 33
Wien Traisengasse		5 02	5 32	5 35	5 44		6 02	6 05	6 14	6 32	6 35	6 38	6 44				7 02	7 05	7 14	7 20	7 32	7 35
Wien Praterstern U	an	5 05	5 35	5 38	5 47		6 05	6 08	6 17	6 35	6 38	6 41	6 47				7 05	7 08	7 17	7 22	7 35	7 38
Wien Mitte U	an	5 09	5 39	5 42	5 51		6 09	6 12	6 21	6 39	6 42	6 45	6 51				7 09	7 12	7 21	7 26	7 39	7 42
Wien Rennweg	an	5 11	5 41	5 44	5 53		6 11	6 14	6 23	6 41	6 44	6 47	6 53				7 11	7 14	7 23	Ⓐ 7 29	7 41	7 44
Wien Quartier Belvedere	an	5 14	5 44	5 47	5 56		6 14	6 17	6 26	6 44	6 47	6 50	6 56				7 14	7 17	7 26		7 44	7 47
Wien Hbf	an														7 00	7 00						
Wien Hbf (Bahnsteige 1-2) U		5 17	5 47	5 50	5 59		6 17	6 20	6 29	6 47	6 50	6 53	6 59				7 17	7 20	7 29		7 47	7 50
Wien Matzleinsdorfer Platz U	an	5 19	5 49	5 52	6 01		6 19	6 22	6 31	6 49	6 52	6 55	7 01				7 19	7 22	7 31		7 49	7 52
Wien Meidling U	an	5 22	Ⓐ 5 52	Ⓒ 5 55	6 04		Ⓐ 6 22	Ⓒ 6 25	6 34	Ⓐ 6 52	Ⓒ 6 55	Ⓐ 6 58	7 04				Ⓐ 7 22	Ⓒ 7 25	7 34		Ⓐ 7 52	Ⓒ 7 55
nach					Wiener Neustadt				an Ⓒ Payerbach-Reichenau				an 2 Payerbach-Reichenau						an † Payerbach-Reichenau	Wolfsthal		

1 ♿ † 2 an ⑥ wenn ⚒ 3 ÖBB Nightjet (www.nightjet.com) 4 Imbiss und Getränke beim Schlaf-/Liegewagenbetreuer erhältlich 5 ♿ an ⑥ wenn ⚒

Nordbahn Břeclav – Hohenau – Gänserndorf – Wien Floridsdorf – Wien Meidling

S18 Zustieg im Nahverkehr (REX, R, S-Bahn) nur mit gültigem Ticket, ausgenommen in Stationen ohne Möglichkeit zum Ticketkauf.

ÖBB	R 29303 2.	R 2315 2.	R 27311 2.	R 7355 2.	1 29317 2.	1 29319 2.	R 2317 2.	R 27331 2.	1 29337 2.	1 29339 2.	rj 71	R 2319 2.	R 7357 2.	1 29357 2.	1 29359 2.	regiojet 1031	1 29377 2.	1 29379 2.	EC 101	R 2323 2.	1 29399 2.	1 29419 2.
zusätzliche Hinweise						1				1									8		5	1
																2 R						
von											an 3 Praha hl. n.					Praha hl. n.			Katowice			
Břeclav		2 6 27									7 55					7 8 20			8 55			
Bernhardsthal an		2 6 33																				
Bernhardsthal ab		6 33					A 7 03					7 33								8 33		
Rabensburg		6 37					7 07					7 37								8 37		
Hohenau		6 42					7 12					7 42								8 42		
Drösing		6 47					7 17					7 47								8 47		
Sierndorf a. d. March		6 50					7 20					7 50								8 50		
Jedenspeigen		6 53					7 23					7 53								8 53		
Dürnkrut		6 56					7 26					7 56								8 56		
Stillfried		7 01					7 31					8 01								9 01		
Angern		7 05					7 35					8 05								9 05		
Tallesbrunn		7 08					7 38					8 08								9 08		
Weikendorf-Dörfles		7 12					7 42					8 12								9 12		
Gänserndorf an		7 14					7 44					8 14								9 14		
Bratislava *hl. st. 910*				6 37									7 37									
Devínska Nová Ves				6 51									7 51									
Marchegg an				6 58									7 58									
Marchegg				A 7 04									8 04									
Oberweiden				7 12									8 12									
Weikendorf				×7 17									×8 17									
Gänserndorf an				A 7 22									8 22									
Gänserndorf ab	A 7 05	7 15	A 7 19		A 7 27	C 7 27	7 45	A 7 49	A 7 57	C 7 57		8 15		A 8 27	C 8 27		A 8 57	C 8 57		9 15	9 27	9 57
Silberwald	7 09				7 31	7 31			8 01	8 01				8 31	8 31		9 01	9 01			9 31	10 01
Strasshof	7 13		7 25		7 34	7 34		7 55	8 04	8 04				8 34	8 34		9 04	9 04			9 34	10 04
Helmhof					7 37	7 37			8 07	8 07				8 37	8 37		9 07	9 07			9 37	10 07
Deutsch Wagram	7 18	7 25	7 30		7 41	7 41	7 55	8 00	8 11	8 11		8 25		8 41	8 41		9 11	9 11		9 25	9 41	10 11
Wien Süßenbrunn					7 46	7 46			8 16	8 16				8 46	8 46		9 16	9 16			9 46	10 16
Wien Leopoldau U	7 26	7 32	7 38		7 50	7 50	8 02	8 08	8 20	8 20		8 32		8 50	8 50		9 20	9 20		9 32	9 50	10 20
Wien Siemensstraße	7 29	7 35	7 41		7 53	7 53	8 05	8 11	8 23	8 23		8 35		8 53	8 53		9 23	9 23		9 35	9 53	10 23
Wien Floridsdorf U an	7 32	7 38	7 44		7 56	7 56	A 8 08	8 14	8 26	8 26		8 38		A 8 56	8 56		9 26	9 26		9 38	9 56	10 26
Wien Floridsdorf U ab	7 33	7 39	7 45		7 57	8 00	8 09	8 15	8 27	8 30		8 39		8 57	9 00		9 27	9 30		9 39	10 00	10 30
Wien Handelskai S U	7 36	7 42	7 48		8 00	8 03	8 12	8 18	8 30	8 33		8 42		9 00	9 03		9 30	9 33		9 42	10 03	10 33
Wien Traisengasse	7 38	7 44	7 50		8 02	8 05	8 14	8 20	8 32	8 35		8 44		9 02	9 05		9 32	9 35		9 44	10 05	10 35
Wien Praterstern U an	7 41	7 47	7 52		8 05	8 08	8 17	8 22	8 35	8 38		8 47		9 05	9 08		9 35	9 38		9 47	10 08	10 38
Wien Mitte U an	7 45	7 51	7 56		8 09	8 12	8 21	8 26	8 39	8 42		8 51		9 09	9 12		9 39	9 42		9 51	10 12	10 42
Wien Rennweg an	7 47	7 53	A 7 59		8 11	8 14	8 23	A 8 29	8 41	8 44		8 53		9 11	9 14		9 41	9 44		9 53	10 14	10 44
Wien Quartier Belvedere an	7 50	7 56			8 14	8 17	8 26		8 44	8 47		8 56		9 14	9 17		9 44	9 47		9 56	10 17	10 47
Wien Hbf S U an											8 49					7 9 22			9 49			
Wien Hbf (Bahnsteige 1-2) S U	7 53	7 59			8 17	8 20	8 29		8 47	8 50		8 59		9 17	9 20		9 47	9 50		9 59	10 20	10 50
Wien Matzleinsdorfer Platz S U an	7 55	8 01			8 19	8 22	8 31		8 49	8 52		9 01		9 19	9 22		9 49	9 52		10 01	10 22	10 52
Wien Meidling U S an	A 7 58	8 04			A 8 22	C 8 25	8 34		A 8 52	C 8 55		9 04		9 22	C 9 25		A 9 52	C 9 55		10 04	10 25	10 55
nach		Wiener Neu-stadt	Flughafen Wien (VIE)				Payer-bach-Rei-chenau	Flughafen Wien (VIE)			Graz	Wiener Neu-stadt								Wiener Neu-stadt		

1 ♿ † 2 an ⑥ wenn ⚒ 5 ♿ an ⑥ wenn ⚒ 6 an ① bis ⑥, nicht 24. bis 26.Dez., nicht am 1.Jän., 20., 22.Apr., 6.Jul., 28.Okt. 7 täglich, nicht am 24., 25., 31.Dez. 8 Reservierung möglich

Weltkulturerbe-Region Semmering-Rax

Moravia

Fahrgastrechte auch für Bus-PendlerInnen!

AK WIEN

Nordbahn Břeclav – Hohenau – Gänserndorf – Wien Floridsdorf – Wien Meidling

SB Zustieg im Nahverkehr (REX, R, S-Bahn) nur mit gültigem Ticket, ausgenommen in Stationen ohne Möglichkeit zum Ticketkauf.

ÖBB	rj 73	R 7361 2.	1 29437 2.	1 29439 2.	1 29457 2.	1 29459 2.	R 2331 2.	1 29477 2.	1 29479 2.	1 29497 2.	1 29499 2.	rj 75	R 7365 2.	1 29517 2.	1 29519 2.	regiojet 1033	1 29537 2.	1 29539 2.	EC 103	R 2339 2.	R 7367 2.
zusätzliche Hinweise				1							5			5	1			1	4		
		⊟	♿	♿	♿	♿	♿	♿	♿		♿		⊟	♿	♿	♀ R	♿	♿	✂	♿	⊟
von	Praha hl. n.											Praha hl. n.				Praha hl. n.			Warszawa Wschodnia		
Břeclav	**9 55**						10 27					**11 55**				**12 20**			**12 55**	12 27	
Bernhardsthal an							10 33													12 33	
Bernhardsthal ab							10 33													12 33	
Rabensburg							10 37													12 37	
Hohenau							10 42													12 42	
Drösing							10 47													12 47	
Sierndorf a. d. March							10 50													12 50	
Jedenspeigen							10 53													12 53	
Dürnkrut							10 56													12 56	
Stillfried							11 01													13 01	
Angern							11 05													13 05	
Tallesbrunn							11 08													13 08	
Weikendorf-Dörfles							11 12													13 12	
Gänserndorf an							11 14													13 14	
Bratislava *hl. st. 910*		**9 37**											***11 37***								***12 37***
Devínska Nová Ves		**9 51**											***11 51***								***12 51***
Marchegg an		**9 58**											***11 58***								***12 58***
Marchegg		10 04											12 04								Ⓐ 13 04
Oberweiden		10 12											12 12								13 12
Weikendorf		×10 17											×12 17								×13 17
Gänserndorf an		10 22											12 22								Ⓐ 13 22
Gänserndorf ab			Ⓐ 10 27	Ⓒ 10 27	Ⓐ 10 57	Ⓒ 10 57	11 15	Ⓐ 11 27	Ⓒ 11 27	Ⓐ 11 57	Ⓒ 11 57			Ⓐ 12 27	Ⓒ 12 27		Ⓐ 12 57	Ⓒ 12 57		13 15	
Silberwald			10 31	10 31	11 01	11 01		11 31	11 31	12 01	12 01			12 31	12 31		13 01	13 01			
Strasshof			10 34	10 34	11 04	11 04		11 34	11 34	12 04	12 04			12 34	12 34		13 04	13 04			
Helmahof			10 37	10 37	11 07	11 07		11 37	11 37	12 07	12 07			12 37	12 37		13 07	13 07			
Deutsch Wagram			10 41	10 41	11 11	11 11	11 25	11 41	11 41	12 11	12 11			12 41	12 41		13 11	13 11		13 25	
Wien Süßenbrunn			10 46	10 46	11 16	11 16		11 46	11 46	12 16	12 16			12 46	12 46		13 16	13 16			
Wien Leopoldau U			10 50	10 50	11 20	11 20	11 32	11 50	11 50	12 20	12 20			12 50	12 50		13 20	13 20		13 32	
Wien Siemensstraße			10 53	10 53	11 23	11 23	11 35	11 53	11 53	12 23	12 23			12 53	12 53		13 23	13 23		13 35	
Wien Floridsdorf U an			Ⓐ 10 56	10 56	11 26	11 26	11 38	11 56	11 56	12 26	12 26			Ⓐ 12 56	12 56		Ⓐ 13 26	13 26		13 38	
Wien Floridsdorf U ab			10 57	11 00	11 27	11 30	11 39	11 57	12 00	12 27	12 30			12 57	13 00		13 27	13 30		13 39	
Wien Handelskai U			11 00	11 03	11 30	11 33	11 42	12 00	12 03	12 30	12 33			13 00	13 03		13 30	13 33		13 42	
Wien Traisengasse			11 02	11 05	11 32	11 35	11 44	12 02	12 05	12 32	12 35			13 02	13 05		13 32	13 35		13 44	
Wien Praterstern U an			11 05	11 08	11 35	11 38	11 47	12 05	12 08	12 35	12 38			13 05	13 08		13 35	13 38		13 47	
Wien Mitte U an			11 09	11 12	11 39	11 42	11 51	12 09	12 12	12 39	12 42			13 09	13 12		13 39	13 42		13 51	
Wien Rennweg an			11 11	11 14	11 41	11 44	11 53	12 11	12 14	12 41	12 44			13 11	13 14		13 41	13 44		13 53	
Wien Quartier Belvedere an			11 14	11 17	11 44	11 47	11 56	12 14	12 17	12 44	12 47			13 14	13 17		13 44	13 47		13 56	
Wien Hbf an	**10 49**											**12 49**				**13 22**			**13 49**		
Wien Hbf (Bahnsteige 1-2) U			11 17	11 20	11 47	11 50	11 59	12 17	12 20	12 47	12 50			13 17	13 20		13 47	13 50		13 59	
Wien Matzleinsdorfer Platz U an			11 19	11 22	11 49	11 52	12 01	12 19	12 22	12 49	12 52			13 19	13 22		13 49	13 52		14 01	
Wien Meidling U an	**11 03**		11 22	Ⓒ 11 25	Ⓐ 11 52	Ⓒ 11 55	12 04	Ⓐ 12 22	Ⓒ 12 25	Ⓐ 12 52	Ⓒ 12 55	**13 03**		13 22	Ⓒ 13 25		13 52	Ⓒ 13 55		14 04	
nach	Graz						an Ⓐ Payerbach-Reichenau					Graz								Wiener Neustadt	

Polonia

1 ♿ † 5 ♿ an ⑥ wenn ⚒ 4 Reservierung möglich

Nordbahn Břeclav – Hohenau – Gänserndorf – Wien Floridsdorf – Wien Meidling

SB Zustieg im Nahverkehr (REX, R, S-Bahn) nur mit gültigem Ticket, ausgenommen in Stationen ohne Möglichkeit zum Ticketkauf.

ÖBB	1 29557 2.	1 29559 2.	1 29577 2.	1 29579 2.	rj 77	R 2343 2.	R 7369 2.	1 29597 2.	1 29599 2.	1 29617 2.	1 29619 2.	R 2347 2.	R 7371 2.	1 29637 2.	1 29639 2.	R 2349 2.	1 29657 2.	1 29659 2.	rj 79	R 2351 2.	R 7373 2.
zusätzliche Hinweise			9						5	10	5				1						
	♿ 🚲	♿ 🚲	♿ 🚲	♿ 🚲		♿ 🚲	⊟ 🚲		♿ 🚲	♿ 🚲	♿ 🚲	♿ 🚲	⊟ 🚲	♿ 🚲	♿ 🚲	♿ 🚲	♿ 🚲	♿ 🚲		♿ 🚲	⊟ 🚲
von					Praha hl. n.														Praha hl. n.		
Břeclav					13 55														15 55		
Bernhardsthal an																					
Bernhardsthal ab						Ⓐ 13 33						14 33				Ⓐ 15 08				Ⓐ 15 33	
Rabensburg						13 37						14 37								15 37	
Hohenau						13 42						14 42				15 16				15 42	
Drösing						13 47						14 47				15 21				15 47	
Sierndorf a. d. March						13 50						14 50								15 50	
Jedenspeigen						13 53						14 53								15 53	
Dürnkrut						13 56						14 56				15 27				15 56	
Stillfried						14 01						15 01								16 01	
Angern						14 05						15 05				15 34				16 05	
Tallesbrunn						14 08						15 08								16 08	
Weikendorf-Dörfles						14 12						15 12								16 12	
Gänserndorf an						14 14						15 14				15 41				16 14	
Bratislava *hl. st. 910*							***13 37***						***14 37***								***15 37***
Devinska Nová Ves							***13 51***						***14 51***								***15 51***
Marchegg an							***13 58***						***14 58***								***15 58***
Marchegg							14 04						Ⓐ 15 04								16 04
Oberweiden ⊘							14 12						15 12								16 12
Weikendorf ⊘							×14 17						×15 17								×16 17
Gänserndorf an							14 22						Ⓐ 15 22								16 22
Gänserndorf ab	Ⓐ 13 27	Ⓒ 13 27	Ⓐ 13 57	Ⓒ 13 57		14 15		Ⓐ 14 27	Ⓒ 14 27	Ⓐ 14 57	Ⓒ 14 57	15 15		Ⓐ 15 27	Ⓒ 15 27	15 42	Ⓐ 15 57	Ⓒ 15 57		16 15	
Silberwald	13 31	13 31	14 01	14 01				14 31	14 31	15 01	15 01			15 31	15 31		16 01	16 01			
Strasshof	13 34	13 34	14 04	14 04				14 34	14 34	15 04	15 04			15 34	15 34		16 04	16 04			
Helmahof	13 37	13 37	14 07	14 07				14 37	14 37	15 07	15 07			15 37	15 37		16 07	16 07			
Deutsch Wagram	13 41	13 41	14 11	14 11		14 25		14 41	14 41	15 11	15 11	15 25		15 41	15 41	15 52	16 11	16 11		16 25	
Wien Süßenbrunn	13 46	13 46	14 16	14 16				14 46	14 46	15 16	15 16			15 46	15 46		16 16	16 16			
Wien Leopoldau U	13 50	13 50	14 20	14 20		14 32		14 50	14 50	15 20	15 20	15 32		15 50	15 50	16 03	16 20	16 20		16 32	
Wien Siemensstraße	13 53	13 53	14 23	14 23		14 35		14 53	14 53	15 23	15 23	15 35		15 53	15 53		16 23	16 23		16 35	
Wien Floridsdorf U an	13 56	13 56	Ⓐ 14 26	14 26		Ⓐ 14 38		14 56	14 56	Ⓐ 15 26	15 26	15 38		15 56	15 56	Ⓐ 16 08	Ⓐ 16 26	16 26		Ⓐ 16 38	
Wien Floridsdorf U ab	13 57	14 00	14 27	14 30		14 39		14 57	15 00	15 27	15 30	15 39		15 57	16 00	16 09	16 27	16 30		16 39	
Wien Handelskai U	14 00	14 03	14 30	14 33		14 42		15 00	15 03	15 30	15 33	15 42		16 00	16 03	16 12	16 30	16 33		16 42	
Wien Traisengasse	14 02	14 05	14 32	14 35		14 44		15 02	15 05	15 32	15 35	15 44		16 02	16 05	16 14	16 32	16 35		16 44	
Wien Praterstern U an	14 05	14 08	14 35	14 38		14 47		15 05	15 08	15 35	15 38	15 47		16 05	16 08	16 17	16 35	16 38		16 47	
Wien Mitte U an	14 09	14 12	14 39	14 42		14 51		15 09	15 12	15 39	15 42	15 51		16 09	16 12	16 21	16 39	16 42		16 51	
Wien Rennweg an	14 11	14 14	14 41	14 44		14 53		15 11	15 14	15 41	15 44	15 53		16 11	16 14	16 23	16 41	16 44		16 53	
Wien Quartier Belvedere an	14 14	14 17	14 44	14 47		14 56		15 14	15 17	15 44	15 47	15 56		16 14	16 17	16 26	16 44	16 47		16 56	
Wien Hbf U an					14 49														16 49		
Wien Hbf (Bahnsteige 1-2) U	14 17	14 20	14 47	14 50		14 59		15 17	15 20	15 47	15 50	15 59		16 17	16 20	16 29	16 47	16 50		16 59	
Wien Matzleinsdorfer Platz U an	14 19	14 22	14 49	14 52		15 01		15 19	15 22	15 49	15 52	16 01		16 19	16 22	16 31	16 49	16 52		17 01	
Wien Meidling U an	Ⓐ 14 22	Ⓒ 14 25	14 52	Ⓒ 14 55	15 03	15 04		Ⓐ 15 22	Ⓒ 15 25	15 52	Ⓒ 15 55	16 04		Ⓐ 16 22	Ⓒ 16 25	16 34	16 52	Ⓒ 16 55	17 03	17 04	
nach					Graz	Wiener Neustadt						Wiener Neustadt				an Ⓒ Payerbach-Reichenau			Graz	Wiener Neustadt	

1 ♿ † 5 ♿ an Ⓑ wenn ⚒ 9 ♿ Ⓐ 10 ♿ Ⓒ

Nordbahn Břeclav – Hohenau – Gänserndorf – Wien Floridsdorf – Wien Meidling

SB Zustieg im Nahverkehr (REX, R, S-Bahn) nur mit gültigem Ticket, ausgenommen in Stationen ohne Möglichkeit zum Ticketkauf.

ÖBB		1 29677 2.	1 29679 2.	R 27691 2.	regiojet 1035	1 29697 2.	1 29699 2.	R 2355 2.	R 7375 2.	1 29717 2.	1 29719 2.	R 27731 2.	1 29737 2.	1 29739 2.	rj 371	R 2359 2.	R 7377 2.	1 29757 2.	1 29759 2.	R 27771 2.	1 29777 2.
zusätzliche Hinweise						10	5				5			1							1
					R																
von					Praha hl. n.										Praha hl. n.						
Břeclav					**16 20**			Ⓒ 16 27							**17 55**	Ⓐ 17 27					
Bernhardsthal	an							Ⓒ 16 33								17 33					
Bernhardsthal	ab							16 33								17 33					
Rabensburg								16 37								17 37					
Hohenau								16 42								17 42					
Drösing								16 47								17 47					
Sierndorf a. d. March								16 50								17 50					
Jedenspeigen								16 53								17 53					
Dürnkrut								16 56								17 56					
Stillfried								17 01								18 01					
Angern								17 05								18 05					
Taliesbrunn								17 08								18 08					
Weikendorf-Dörfles								17 12								18 12					
Gänserndorf	an							17 14								18 14					
Bratislava *hl. st. 910*									***16 37***								***17 37***				
Devinska Nova Ves									***16 51***								***17 51***				
Marchegg	an								***16 58***								***17 58***				
Marchegg									Ⓐ 17 04								18 04				
Oberweiden									17 12								18 12				
Weikendorf									×17 17								×18 17				
Gänserndorf	an								Ⓐ 17 22								18 22				
Gänserndorf	ab	Ⓐ 16 27	Ⓒ 16 27	Ⓐ 16 45		Ⓐ 16 57	Ⓒ 16 57	17 15		Ⓐ 17 27	Ⓒ 17 27	Ⓐ 17 45	Ⓐ 17 57	Ⓒ 17 57		18 15		Ⓐ 18 27	Ⓒ 18 27	Ⓐ 18 45	Ⓐ 18 57
Silberwald		16 31	16 31			17 01	17 01			17 31	17 31		18 01	18 01				18 31	18 31		19 01
Strasshof		16 34	16 34	16 51		17 04	17 04			17 34	17 34	17 51	18 04	18 04				18 34	18 34	18 51	19 04
Helmahof		16 37	16 37			17 07	17 07			17 37	17 37		18 07	18 07				18 37	18 37		19 07
Deutsch Wagram		16 41	16 41	16 56		17 11	17 11	17 25		17 41	17 41	17 56	18 11	18 11		18 25		18 41	18 41	18 56	19 11
Wien Süßenbrunn		16 46	16 46	17 01		17 16	17 16			17 46	17 46	18 01	18 16	18 16				18 46	18 46	19 01	19 16
Wien Leopoldau U		16 50	16 50	17 06		17 20	17 20	17 32		17 50	17 50	18 06	18 20	18 20		18 32		18 50	18 50	19 06	19 20
Wien Siemensstraße		16 53	16 53	17 10		17 23	17 23	17 35		17 53	17 53	18 10	18 23	18 23		18 35		18 53	18 53	19 10	19 23
Wien Floridsdorf U	an	16 56	16 56	17 13		Ⓐ 17 26	17 26	17 38		17 56	17 56	18 13	Ⓐ 18 26	18 26		Ⓐ 18 38		18 56	18 56	19 13	Ⓐ 19 26
Wien Floridsdorf U	ab	16 57	17 00	17 15		17 27	17 30	17 39		17 57	18 00	18 15	18 27	18 30		18 39		18 57	19 00	19 15	19 27
Wien Handelskai U		17 00	17 03	17 18		17 30	17 33	17 42		18 00	18 03	18 18	18 30	18 33		18 42		19 00	19 03	19 18	19 30
Wien Traisengasse		17 02	17 05	17 20		17 32	17 35	17 44		18 02	18 05	18 20	18 32	18 35		18 44		19 02	19 05	19 20	19 32
Wien Praterstern U	an	17 05	17 08	17 22		17 35	17 38	17 47		18 05	18 08	18 22	18 35	18 38		18 47		19 05	19 08	19 22	19 35
Wien Mitte U	an	17 09	17 12	17 26		17 39	17 42	17 51		18 09	18 12	18 26	18 39	18 42		18 51		19 09	19 12	19 26	19 39
Wien Rennweg	an	17 11	17 14	Ⓐ 17 29		17 41	17 44	17 53		18 11	18 14	Ⓐ 18 29	18 41	18 44		18 53		19 11	19 14	Ⓐ 19 29	19 41
Wien Quartier Belvedere	an	17 14	17 17			17 44	17 47	17 56		18 14	18 17		18 44	18 47		18 56		19 14	19 17		19 44
Wien Hbf	an				**17 22**										**18 49**						
Wien Hbf (Bahnsteige 1-2)		17 17	17 20			17 47	17 50	17 59		18 17	18 20		18 47	18 50		18 59		19 17	19 20		19 47
Wien Matzleinsdorfer Platz U	an	17 19	17 22			17 49	17 52	18 01		18 19	18 22		18 49	18 52		19 01		19 19	19 22		19 49
Wien Meidling U	an	Ⓐ 17 22	Ⓒ 17 25			17 52	Ⓒ 17 55	18 04		Ⓐ 18 22	Ⓒ 18 25		18 52	Ⓒ 18 55	**19 03**	19 04		Ⓐ 19 22	Ⓒ 19 25		19 52
nach				Wolfsthal				Wiener Neustadt				Wolfsthal			Graz	an Ⓐ Payerbach-Reichenau				Wolfsthal	

1 ♿ † 5 ♿ an ⑥ wenn ⚒ 10 ♿ Ⓒ 11 ♿ täglich außer ⑥, am 26.Okt.

Die AK fordert gute Verbindungen für PendlerInnen!

Nordbahn Břeclav – Hohenau – Gänserndorf – Wien Floridsdorf – Wien Meidling

SB Zustieg im Nahverkehr (REX, R, S-Bahn) nur mit gültigem Ticket, ausgenommen in Stationen ohne Möglichkeit zum Ticketkauf.

ÖBB	1 29779 2.	R 2363 2.	R 7379 2.	1 29797 2.	1 29799 2.	R 1 29815 2.	regiojet 1037	1 29817 2.	1 29819 2.	rj 373	R 2367 2.	R 7381 2.	1 29837 2.	1 29839 2.	1 29857 2.	1 29859 2.	EC 105	R 2371 2.	1 29881 2.	1 29901 2.	rj 375	1 29921 2.
zusätzliche Hinweise					5				4					1			13 8			9		4
							12 R															
von							Praha hl. n.			Praha hl. n.							Gdynia Glowna				Praha hl. n.	
Břeclav		© 18 27					12 **19 20**			**19 55**	Ⓐ 19 27						**20 55**	© 20 27			**21 55**	
Bernhardsthal an		© 18 33									19 33							© 20 33				
Bernhardsthal ab		18 33									19 33							20 33				
Rabensburg		18 37									19 37							20 37				
Hohenau		18 42									19 42							20 42				
Drösing		18 47									19 47							20 47				
Sierndorf a. d. March		18 50									19 50							20 50				
Jedenspeigen		18 53									19 53							20 53				
Dürnkrut		18 56									19 56							20 56				
Stillfried		19 01									20 01							21 01				
Angern		19 05									20 05							21 05				
Tallesbrunn		19 08									20 08							21 08				
Weikendorf-Dörfles		19 12									20 12							21 12				
Gänserndorf an		19 14									20 14							21 14				
***Bratislava** hl. st. 910*			***18 37***																			
Devínska Nová Ves			***18 51***																			
Marchegg an			***18 58***																			
Marchegg			Ⓐ 19 04									20 04										
Oberweiden			19 12									20 12										
Weikendorf			×19 17									×20 17										
Gänserndorf an			Ⓐ 19 22									20 22										
Gänserndorf ab	© 18 57	19 15		Ⓐ 19 27	© 19 27	Ⓐ 19 45		Ⓐ 19 57	© 19 57		20 15		Ⓐ 20 27	© 20 27	Ⓐ 20 57	© 20 57		21 15	21 27	21 57		22 27
Silberwald	19 01			19 31	19 31			20 01	20 01				20 31	20 31	21 01	21 01			21 31	22 01		22 31
Strasshof	19 04			19 34	19 34	19 51		20 04	20 04				20 34	20 34	21 04	21 04			21 34	22 04		22 34
Helmahof	19 07			19 37	19 37			20 07	20 07				20 37	20 37	21 07	21 07			21 37	22 07		22 37
Deutsch Wagram	19 11	19 25		19 41	19 41	19 56		20 11	20 11		20 25		20 41	20 41	21 11	21 11		21 25	21 41	22 11		22 41
Wien Süßenbrunn	19 16			19 46	19 46	20 01		20 16	20 16				20 46	20 46	21 16	21 16			21 46	22 16		22 46
Wien Leopoldau U	19 20	19 32		19 50	19 50	20 06		20 20	20 20		20 32		20 50	20 50	21 20	21 20		21 32	21 50	22 20		22 50
Wien Siemensstraße	19 23	19 35		19 53	19 53	20 10		20 23	20 23		20 35		20 53	20 53	21 23	21 23		21 35	21 53	22 23		22 53
Wien Floridsdorf U an	19 26	19 38		19 56	19 56	Ⓐ 20 13		20 26	20 26		Ⓐ 20 38		20 56	20 56	21 26	21 26		21 38	21 56	22 26		22 56
Wien Floridsdorf U ab	19 30	19 39		19 57	20 00	20 22		20 27	20 30		20 39		20 57	21 00	21 27	21 30		21 39	22 00	22 30		23 00
Wien Handelskai	19 33	19 42		20 00	20 03	20 25		20 30	20 33		20 42		21 00	21 03	21 30	21 33		21 42	22 03	22 33		23 03
Wien Traisengasse	19 35	19 44		20 02	20 05	20 27		20 32	20 35		20 44		21 02	21 05	21 32	21 35		21 44	22 05	22 35		23 05
Wien Praterstern U an	19 38	19 47		20 05	20 08	20 29		20 35	20 38		20 47		21 05	21 08	21 35	21 38		21 47	22 08	22 38		23 08
Wien Mitte U	19 42	19 51		20 09	20 12	20 33		20 39	20 42		20 51		21 09	21 12	21 39	21 42		21 51	22 12	22 42		23 12
Wien Rennweg an	19 44	19 53		20 11	20 14	20 36		20 41	20 44		20 53		21 11	21 14	21 41	21 44		21 53	22 14	22 44		23 14
Wien Quartier Belvedere an	19 47	19 56		20 14	20 17	20 39		20 44	20 47		20 56		21 14	21 17	21 44	21 47		21 56	22 17	22 47		23 17
Wien Hbf an							12 **20 22**			**20 49**							**21 49**				**22 49**	
Wien Hbf (Bahnsteige 1-2) U	19 50	19 59		20 17	20 20	20 41		20 47	20 50		20 59		21 17	21 20	21 47	21 50		21 59	22 20	22 50		23 20
Wien Matzleinsdorfer Platz U an	19 52	20 01		20 19	20 22	20 44		20 49	20 52		21 01		21 19	21 22	21 49	21 52		22 01	22 22	22 52		23 22
Wien Meidling U an	© 19 55	20 04		Ⓐ 20 22	© 20 25	20 47		Ⓐ 20 52	© 20 55	**21 03**	21 04		Ⓐ 21 22	© 21 25	Ⓐ 21 52	© 21 55		22 04	22 25	22 55		23 25
nach		Wiener Neustadt				Mödling				Graz	Wiener Neustadt							Wiener Neustadt				

Wolfgang Amadeus Mozart

Sobieski

1 ♿ † 5 ♿ an ⑥ wenn ⚒ 8 Reservierung möglich 12 täglich außer am 24., 25., 26., 31.Dez. 13 täglich ab 13.Apr.

Nordbahn Břeclav – Hohenau – Gänserndorf – Wien Floridsdorf – Wien Meidling

SB Zustieg im Nahverkehr (REX, R, S-Bahn) nur mit gültigem Ticket, ausgenommen in Stationen ohne Möglichkeit zum Ticketkauf.

ÖBB		1 29941 2.	2379 2.	1 29001 2.	1 29019 2.
zusätzliche Hinweise		1			
		♿, 🚲	♿, 🚲	♿, 🚲	♿, 🚲
von					
Břeclav					
Bernhardsthal	an				
Bernhardsthal	ab		22 33		
Rabensburg			22 37		
Hohenau			22 42		
Drösing			22 47		
Sierndorf a. d. March			22 50		
Jedenspeigen			22 53		
Dürnkrut			22 56		
Stillfried			23 01		
Angern			23 05		
Tallesbrunn			23 08		
Weikendorf-Dörfles			23 12		
Gänsemdorf	an		23 14		
***Bratislava** hl. st. 910*					
Devínska Nová Ves					
Marchegg	an				
Marchegg					
Oberweiden					
Weikendorf					
Gänsemdorf	an				
Gänsemdorf	ab	22 57	23 15	23 27	23 57
Silberwald		23 01		23 31	0 01
Strasshof		23 04		23 34	0 04
Helmahof		23 07		23 37	0 07
Deutsch Wagram		23 11	23 25	23 41	0 11
Wien Süßenbrunn		23 16		23 46	0 16
Wien Leopoldau U		23 20	23 32	23 50	0 20
Wien Siemensstraße		23 23	23 35	23 53	0 23
Wien Floridsdorf U	an	23 26	23 38	23 56	0 26
Wien Floridsdorf U	ab	23 30	23 39	0 00	0 27
Wien Handelskai U		23 33	23 42	0 03	0 30
Wien Traisengasse		23 35	23 44	0 05	0 32
Wien Praterstern U	an	23 38	23 47	0 08	0 35
Wien Mitte U	an	23 42	23 51	0 12	0 39
Wien Rennweg	an	23 44	23 53	0 14	0 41
Wien Quartier Belvedere	an	23 47	23 56	0 17	0 44
Wien Hbf	an				
Wien Hbf (Bahnsteige 1-2) U		23 50	23 59	0 20	0 47
Wien Matzleinsdorfer Platz U	an	23 52	0 01	0 22	0 49
Wien Meidling U	an	23 55	0 04	0 25	0 52
nach			Payerbach-Reichenau		

NachtExpress

1 ♿ täglich außer ⑥, am 26.Okt.

Tipps für PendlerInnen auf Ihr Smartphone

wien.arbeiterkammer.at/arbeitswege

Und wie geht's Ihnen auf dem Weg zur Arbeit?

Die große AK-Umfrage

wien.arbeiterkammer.at/arbeitswege

Südbahn Wien Floridsdorf – Wien Hbf – Wien Meidling – Wiener Neustadt – Payerbach-Reichenau

SB Zustieg im Nahverkehr (REX, R, S-Bahn) nur mit gültigem Ticket, ausgenommen in Stationen ohne Möglichkeit zum Ticketkauf.

ÖBB		2 29161 2.	R 2951 2.	R 2301 2.	3 29169 2.	R 2201 2.	3 29169 2.	2 29175 2.	2 29183 2.	R 2303 2.	3 29189 2.	R 2203 2.	3 29189 2.	2 29195 2.	R/REX 29203 2.	3 29189 2.	R 2305 2.	3 29209 2.	R 2205 2.	3 29209 2.	2 29215 2.	3 29221 2.	rj 551	R 2205 2.	R 2305 2.	3 29209 2.	R 2307 2.
zusätzliche Hinweise																					1						
Wien Floridsdorf U		A 4 00		✕ 4 09	4 12	A 4 19		4 22	C 4 33	A 4 39	4 42	A 4 49		4 52	A 5 03		5 09	5 12	A 5 19		5 22	A 5 30					5 39
Wien Handelskai U		4 03		4 12	4 15	4 22		4 25	4 36	4 42	4 45	4 52		4 55	5 06		5 12	5 15	5 22		5 25	5 33					5 42
Wien Traisengasse		4 05		4 14	4 17	4 24		4 27	4 38	4 44	4 47	4 54		4 57	5 08		5 14	5 17	5 24		5 27	5 35					5 44
Wien Praterstern U		4 09		4 18	4 21	4 28		4 30	4 42	4 48	4 51	4 58		5 00	5 12		5 18	5 21	5 28		5 30	5 39					5 48
Wien Mitte U		4 13		4 22	4 25	4 32		4 34	4 46	4 52	4 55	5 02		5 04	5 16		5 22	5 25	5 32		5 34	5 43					5 52
Wien Rennweg		4 15		4 24	4 27	4 34		4 37	4 48	4 54	4 57	5 04		5 07	5 18		5 24	5 27	5 34		5 37	5 45					5 54
Wien Quartier Belvedere		4 18		4 27	4 30	4 37		4 39	4 51	4 57	5 00	5 07		5 09	5 21		5 27	5 30	5 37		5 39	5 48					5 57
Wien Hbf (Bahnsteige 1-2) U		4 20		4 29	4 32	4 39		4 41	4 53	4 59	5 02	5 09		5 11	5 23		5 29	5 32	5 39		5 41	5 50					5 59
Wien Hbf U																							5 58				
Wien Matzleinsdorfer Platz		4 23		4 32	4 35	4 42		4 44	4 56	5 02	5 05	5 12		5 15	5 26		5 32	5 35	5 42		5 45	5 53					6 02
Wien Meidling U 900	an	4 25		4 34	4 37	4 44		4 47	4 58	5 04	5 07	5 14		5 17	5 28		5 34	5 37	5 44		5 47	5 55	6 03				6 04
Wien Meidling U	ab	4 26		4 37	4 39	4 45		4 49	4 59	5 07	5 09	5 15		5 19	**5 32**		5 37	5 39	5 45		5 49	5 57	6 05				6 07
Wien Hetzendorf		4 29			4 42			4 52	5 02		5 12			5 22				5 42			5 52	6 00					
Wien Atzgersdorf		4 32			4 45			4 55	5 05		5 15			5 25				5 45			5 55	6 03					
Wien Liesing	an	4 34		4 43	4 47	4 52		4 57	5 07	5 13	5 17	5 22		5 27			5 43	5 47	5 52		5 57	A 6 05					6 13
Wien Liesing	ab	4 35		4 44	4 48	4 53		4 58	5 08	5 14	5 18	5 23		5 28			5 44	5 48	5 53		5 58						6 14
Perchtoldsdorf		4 37			4 50			5 00	5 10		5 20			5 30				5 50			6 00						
Brunn-Maria Enzersdorf		4 40			4 53			5 03	5 13		5 23			5 33				5 53			6 03						
Mödling	an	A 4 43		4 48	4 56	4 58	←	5 06	C 5 16	5 18	5 26	5 28	←	5 36			5 48	5 56	5 58	←	6 06						6 18
Mödling	ab			4 49	→	4 59	A 5 01			5 19	→	5 29	5 31				5 49	→	5 59	✕ 6 01							6 19
Guntramsdorf-Thallern							5 05						5 35							6 05							
Gumpoldskirchen							5 07						5 37							6 07							
Pfaffstätten							5 11						5 41							6 11							
Baden				4 57		5 06	5 14			5 27		5 36	5 44			←	5 57		6 06	6 14						←	6 27
Bad Vöslau				5 02			5 18			5 32			5 51			5 51	6 02			✕ 6 21						✕ 6 21	6 32
Kottingbrunn							5 21						→			5 54				→						6 24	
Leobersdorf	an			5 05		5 12	5 23			5 35		5 42				5 55	6 05		6 12							6 25	6 35
Leobersdorf	ab			5 06		5 13	5 23			5 36		5 43				5 56	6 06		6 13							6 26	6 36
Sollenau							5 28									6 00										6 30	
Felixdorf				5 12			5 30			5 42						6 03	6 12									6 33	6 42
Theresienfeld							5 34									6 06										6 36	
Wiener Neustadt Nord							5 37									6 09										6 39	
Wiener Neustadt Hbf	an			5 21		A 5 24	A 5 40			A 5 49		A 5 52			A **6 00**	6 13	6 21		A 6 24				6 28	←	←	✕ 6 43	6 49
Wiener Neustadt Hbf	ab		A 5 02	5 35													→		→				6 32	A 6 35	C 6 35		
St. Egyden			5 08	5 42																				6 42	6 42		
Neunkirchen NÖ			5 13	5 46																				6 46	6 46		
Ternitz			5 17	5 50																				6 50	6 50		
Pottschach			5 21	5 54																				6 54	6 54		
Gloggnitz			5 26	5 59																				6 59	6 59		
Schloßmühl			5 30	6 03																				7 03	7 03		
Payerbach-Reichenau	an		A 5 35	✕ 6 08																				A 7 08	C 7 08		
nach																							Graz				

1 ♿ C

Südbahn Wien Floridsdorf – Wien Hbf – Wien Meidling – Wiener Neustadt – Payerbach-Reichenau

SB Zustieg im Nahverkehr (REX, R, S-Bahn) nur mit gültigem Ticket, ausgenommen in Stationen ohne Möglichkeit zum Ticketkauf.

ÖBB		4 29229 2.	R 2207 2.	4 29229 2.	2 29235 2.	rj 131	R 2207 2.	R 6664 2.	4 29229 2.	R 2309 2.	4 29249 2.	R 2209 2.	4 29249 2.	2 29255 2.	3 29261 2.	rj 553	R 2309 2.	R 7403 2.	4 29249 2.	R 2311 2.	4 29267 2.	3 29269 2.	R 2211 2.	4 29267 2.	2 29275 2.	3 29281 2.
zusätzliche Hinweise					2			3 4			5			5												
Wien Floridsdorf U		5 42	A 5 49		5 52					6 09	6 12	A 6 19		6 22	A 6 30					6 39	A 6 42	C 6 42	A 6 49		6 52	A 7 00
Wien Handelskai U		5 45	5 52		5 55					6 12	6 15	6 22		6 25	6 33					6 42	6 45	6 45	6 52		6 55	7 03
Wien Traisengasse		5 47	5 54		5 57					6 14	6 17	6 24		6 27	6 35					6 44	6 47	6 47	6 54		6 57	7 05
Wien Praterstern U		5 51	5 58		6 00					6 18	6 21	6 28		6 30	6 39					6 48	6 51	6 51	6 58		7 00	7 09
Wien Mitte U		5 55	6 02		6 04					6 22	6 25	6 32		6 34	6 43					6 52	6 55	6 55	7 02		7 04	7 13
Wien Rennweg		5 57	6 04		6 07					6 24	6 27	6 34		6 37	6 45					6 54	6 57	6 57	7 04		7 07	7 15
Wien Quartier Belvedere		6 00	6 07		6 09					6 27	6 30	6 37		6 39	6 48					6 57	7 00	7 00	7 07		7 09	7 18
Wien Hbf (Bahnsteige 1-2) U		6 02	6 09		6 11					6 29	6 32	6 39		6 41	6 50					6 59	7 02	7 02	7 09		7 11	7 20
Wien Hbf U						6 25										6 58		A 6 15								
Wien Matzleinsdorfer Platz		6 05	6 12		6 15					6 32	6 35	6 42		6 45	6 53					7 02	7 05	7 05	7 12		7 15	7 23
Wien Meidling U 900	an	6 07	6 14		6 17	6 30				6 34	6 37	6 44		6 47	6 55	7 03		6 20		7 04	7 07	7 07	7 14		7 17	7 25
Wien Meidling U	ab	6 09	6 15		6 19	6 32				6 37	6 39	6 45		6 49	6 57	7 05		6 21		7 07	7 09	7 09	7 15		7 19	7 27
Wien Hetzendorf		6 12			6 22						6 42			6 52	7 00						7 12	7 12			7 22	7 30
Wien Atzgersdorf		6 15			6 25						6 45			6 55	7 03						7 15	7 15			7 25	7 33
Wien Liesing	an	6 17	6 22		6 27					6 43	6 47	6 52		6 57	A 7 05					7 13	7 17	7 17	7 22		7 27	A 7 35
Wien Liesing	ab	6 18	6 23		6 28					6 44	6 48	6 53		6 58						7 14	7 18	7 18	7 23		7 28	
Perchtoldsdorf		6 20			6 30						6 50			7 00							7 20	7 20			7 30	
Brunn-Maria Enzersdorf		6 23			6 33						6 53			7 03							7 23	7 23			7 33	
Mödling	an	6 26	6 28	←	6 36					6 48	6 56	6 58	←	7 06						7 18	A 7 26	C 7 26	7 28	←	7 36	
Mödling	ab	→	6 29	6 31						6 49	→	6 59	✕ 7 01							7 19	→	→	7 29	A 7 31		
Guntramsdorf-Thallern				6 35									7 05											7 35		
Gumpoldskirchen				6 37					←				7 07											7 37		
Pfaffstätten				6 48					6 48				7 11											A 7 48		
Baden			6 36	→					6 51	6 57		7 06	7 14						←	7 27			7 36	→		
Bad Vöslau									6 56	7 02			✕ 7 21						✕ 7 21	7 32						
Kottingbrunn									6 59				→						7 24							
Leobersdorf	an		6 42						7 00	7 05		7 12							7 25	7 35			7 42			
Leobersdorf	ab		6 43					✕ 6 56	7 01	7 06		7 13							7 26	7 36			7 43			
Sollenau									7 05									7 18	7 30							
Felixdorf									7 08	7 12								7 26	7 33	7 42						
Theresienfeld									7 11										7 36							
Wiener Neustadt Nord									7 14										7 39							
Wiener Neustadt Hbf	an		A 6 52			6 55	←	✕ 7 08	7 18	7 21		7 24				7 28	←	A 7 33	✕ 7 43	7 49			7 52			
Wiener Neustadt Hbf	ab		→			6 57	A 7 02			→		7 35				7 32	C 7 35			6 8 02			8 02			
St. Egyden							7 08					7 42					7 42			8 08			8 08			
Neunkirchen NÖ							7 13					7 46					7 46			8 13			8 13			
Ternitz							7 17					7 50					7 50			8 17			8 17			
Pottschach							7 21					7 54					7 54			8 21			8 21			
Gloggnitz							7 26					7 59					7 59			8 26			8 26			
Schlöglmühl							7 30					8 03					8 03			8 30			8 30			
Payerbach-Reichenau	an						A 7 35					A 8 08					C 8 08			6 8 35			A 8 35			
nach						Venezia S. Lucia										Graz										

2 ♿ ✕
3 ⊟ an ⑥ wenn ✕
4 ♿ Ⓐ
5 ♿ †
6 an ⑥ wenn ✕

Mehr Geld für den Ausbau des öffentlichen Verkehrs!

Südbahn Wien Floridsdorf – Wien Hbf – Wien Meidling – Wiener Neustadt – Payerbach-Reichenau

SB Zustieg im Nahverkehr (REX, R, S-Bahn) nur mit gültigem Ticket, ausgenommen in Stationen ohne Möglichkeit zum Ticketkauf.

ÖBB	R/REX 2905 2.	R 6668 2.	S 3 29269 2.	S 4 29267 2.	R 2313 2.	S 4 29289 2.	R 2213 2.	S 4 29289 2.	S 2 29295 2.	S 3 29301 2.	EC 151	R 2213 2.	R 2313 2.	R 7405 2.	S 4 29289 2.	R 2315 2.	S 3 29309 2.	S 2 29315 2.	IC 533	S 3 29309 2.	R 2317 2.	S 3 29329 2.	S 2 29335 2.	rj 71	R 2317 2.	R 2319 2.	S 3 29349 2.
zusätzliche Hinweise						5			1		7						4		7	6		5	5				3
	♿ 🚲	⊟ 🚲	🚲	♿ 🚲	♿ 🚲	♿ 🚲	♿ 🚲	🚲	🚲	🚲	✕ ♿ 🚲	♿ 🚲	♿ 🚲	⊟ 🚲	🚲	♿ 🚲	♿ 🚲	♿ 🚲	✕ ♿ 🚲	🚲	🚲	♿ 🚲	♿ 🚲		♿ 🚲	♿ 🚲	♿ 🚲
Wien Floridsdorf U	Ⓐ 7 03				7 09	7 12	✕ 7 19		7 22	Ⓐ 7 30						7 39	7 42	7 52			8 09	8 12	8 22			8 39	8 42
Wien Handelskai U 🚶	7 06				7 12	7 15	7 22		7 25	7 33						7 42	7 45	7 55			8 12	8 15	8 25			8 42	8 45
Wien Traisengasse	7 08				7 14	7 17	7 24		7 27	7 35						7 44	7 47	7 57			8 14	8 17	8 27			8 44	8 47
Wien Praterstern U	7 12				7 18	7 21	7 28		7 30	7 39						7 48	7 51	8 00			8 18	8 21	8 30			8 48	8 51
Wien Mitte U	7 16				7 22	7 25	7 32		7 34	7 43						7 52	7 55	8 04			8 22	8 25	8 34			8 52	8 55
Wien Rennweg	7 18				7 24	7 27	7 34		7 37	7 45						7 54	7 57	8 07			8 24	8 27	8 37			8 54	8 57
Wien Quartier Belvedere	7 21				7 27	7 30	7 37		7 39	7 48						7 57	8 00	8 09			8 27	8 30	8 39			8 57	9 00
Wien Hbf (Bahnsteige 1-2) U	7 23				7 29	7 32	7 39		7 41	7 50						7 59	8 02	8 11			8 29	8 32	8 41			8 59	9 02
Wien Hbf U											**7 58**			Ⓐ 7 15					**8 25**					**8 58**			
Wien Matzleinsdorfer Platz	7 26				7 32	7 35	7 42		7 45	7 53						8 02	8 05	8 15			8 32	8 35	8 45			9 02	9 05
Wien Meidling U 900 an	7 28				7 34	7 37	7 44		7 47	7 55	**8 03**			7 20		8 04	8 07	8 17	**8 30**		8 34	8 37	8 47	**9 03**		9 04	9 07
Wien Meidling U ab	**7 30**				7 37	7 39	7 45		7 49	7 57	**8 05**			7 21		8 07	8 09	8 19	**8 32**		8 37	8 39	8 49	**9 05**		9 07	9 09
Wien Hetzendorf						7 42			7 52	8 00							8 12	8 22				8 42	8 52				9 12
Wien Atzgersdorf						7 45			7 55	8 03							8 15	8 25				8 45	8 55				9 15
Wien Liesing an					7 43	7 47	7 52		7 57	Ⓐ 8 05						8 13	8 17	8 27			8 43	8 47	8 57			9 13	9 17
Wien Liesing ab					7 44	7 48	7 53		7 58							8 14	8 18	8 28			8 44	8 48	8 58			9 14	9 18
Perchtoldsdorf						7 50			8 00								8 20	8 30				8 50	9 00				9 20
Brunn-Maria Enzersdorf						7 53			8 03								8 23	8 33				8 53	9 03				9 23
Mödling an			←		7 48	7 56	7 58	←	8 06							8 18	8 26	8 36			8 48	8 56	9 06			9 18	9 26
Mödling ab			Ⓒ 7 31		7 49	→	7 59	Ⓐ 8 01								8 19	8 31				8 49					9 19	9 31
Guntramsdorf-Thallern			7 35					8 05									8 35										9 35
Gumpoldskirchen			7 37	←				8 07									8 37			←							9 37
Pfaffstätten			7 48	Ⓐ 7 48				8 11									8 48			8 48							9 48
Baden			7 51	7 51	7 57		8 06	8 14							←	8 27	→			8 51	8 57				9 27	9 51
Bad Vöslau			7 56	7 56	8 02			Ⓐ 8 21							Ⓐ 8 21	8 32				8 56	9 02				9 32	9 56
Kottingbrunn			7 59	7 59				→							8 24					8 59							9 59
Leobersdorf an			8 00	8 00	8 05		8 12								8 25	8 35				9 00	9 05				9 35	10 00
Leobersdorf ab		Ⓐ 7 55	8 01	8 01	8 06		8 13								8 26	8 36				9 01	9 06				9 36	10 01
Sollenau			8 05	8 05										8 17	8 30					9 05							10 05
Felixdorf			8 08	8 08	8 12									8 26	8 33	8 42				9 08	9 12				9 42		10 08
Theresienfeld			8 11	8 11											8 36					9 11							10 11
Wiener Neustadt Nord			8 14	8 14											8 39					9 14							10 14
Wiener Neustadt Hbf an	Ⓐ **8 01**	Ⓐ 8 06	Ⓒ 8 18	Ⓐ 8 18	8 21		✕ 8 24				**8 28**	←	←	Ⓐ 8 33	Ⓐ 8 43	8 49			**8 55**	9 18	9 21			**9 28**	←	9 49	10 18
Wiener Neustadt Hbf ab					→		→				**8 32**	✕ 8 35	✝ 8 35						**8 57**		→			**9 32**		9 35	
St. Egyden												8 42	8 42													9 42	
Neunkirchen NÖ												8 46	8 46													9 46	
Ternitz												8 50	8 50													9 50	
Pottschach												8 54	8 54													9 54	
Gloggnitz												8 59	8 59													9 59	
Schlöglmühl												9 03	9 03													10 03	
Payerbach-Reichenau an												✕ 9 08	✝ 9 08													10 08	
nach											Ljubljana								Lienz					Graz			

Emona

Lienzer Dolomiten

Weltkulturerbe-Region Semmering-Rax

Weltkulturerbe-Region Semmering-Rax

1 ♿ Ⓒ
5 ♿ ✝
7 Reservierung möglich
6 ♿ an ⑥ wenn ✕

Südbahn Wien Floridsdorf – Wien Hbf – Wien Meidling – Wiener Neustadt – Payerbach-Reichenau

SB Zustieg im Nahverkehr (REX, R, S-Bahn) nur mit gültigem Ticket, ausgenommen in Stationen ohne Möglichkeit zum Ticketkauf.

ÖBB		2 29355 2.	R 2321 2.	3 29369 2.	2 29375 2.	rj 559	R 2321 2.	R 2323 2.	3 29389 2.	2 29395 2.	rj 535	3 29389 2.	R 2325 2.	4 29409 2.	2 29415 2.	rj 73	R 2325 2.	R 2327 2.	3 29429 2.	2 29435 2.	R 2329 2.	3 29449 2.	2 29455 2.	rj 653	R 2329 2.	R 2331 2.	3 29469 2.	2 29475 2.	rj 133	
zusätzliche Hinweise		2		3										2					3			1	9				5			
Wien Floridsdorf U		8 52	9 09	9 12	9 22			9 39	9 42	9 52			10 09	10 12	10 22			10 39	10 42	10 52	11 09	11 12	11 22			11 39	11 42	11 52		
Wien Handelskai U		8 55	9 12	9 15	9 25			9 42	9 45	9 55			10 12	10 15	10 25			10 42	10 45	10 55	11 12	11 15	11 25			11 42	11 45	11 55		
Wien Traisengasse		8 57	9 14	9 17	9 27			9 44	9 47	9 57			10 14	10 17	10 27			10 44	10 47	10 57	11 14	11 17	11 27			11 44	11 47	11 57		
Wien Praterstern U		9 00	9 18	9 21	9 30			9 48	9 51	10 00			10 18	10 21	10 30			10 48	10 51	11 00	11 18	11 21	11 30			11 48	11 51	12 00		
Wien Mitte U		9 04	9 22	9 25	9 34			9 52	9 55	10 04			10 22	10 25	10 34			10 52	10 55	11 04	11 22	11 25	11 34			11 52	11 55	12 04		
Wien Rennweg		9 07	9 24	9 27	9 37			9 54	9 57	10 07			10 24	10 27	10 37			10 54	10 57	11 07	11 24	11 27	11 37			11 54	11 57	12 07		
Wien Quartier Belvedere		9 09	9 27	9 30	9 39			9 57	10 00	10 09			10 27	10 30	10 39			10 57	11 00	11 09	11 27	11 30	11 39			11 57	12 00	12 09		
Wien Hbf (Bahnsteige 1-2) U		9 11	9 29	9 32	9 41			9 59	10 02	10 11			10 29	10 32	10 41			10 59	11 02	11 11	11 29	11 32	11 41			11 59	12 02	12 11		
Wien Hbf U						9 58					10 25					10 58								11 58					12 25	
Wien Matzleinsdorfer Platz		9 15	9 32	9 35	9 45			10 02	10 05	10 15			10 32	10 35	10 45			11 02	11 05	11 15	11 32	11 35	11 45			12 02	12 05	12 15		
Wien Meidling U 900	an	9 17	9 34	9 37	9 47	10 03		10 04	10 07	10 17	10 30		10 34	10 37	10 47	11 03		11 04	11 07	11 17	11 34	11 37	11 47	12 03		12 04	12 07	12 17	12 30	
Wien Meidling U	ab	9 19	9 37	9 39	9 49	10 05		10 07	10 09	10 19	10 32		10 37	10 39	10 49	11 05		11 07	11 09	11 19	11 37	11 39	11 49	12 05		12 07	12 09	12 19	12 32	
Wien Hetzendorf		9 22		9 42	9 52				10 12	10 22				10 42	10 52				11 12	11 22		11 42	11 52				12 12	12 22		
Wien Atzgersdorf		9 25		9 45	9 55				10 15	10 25				10 45	10 55				11 15	11 25		11 45	11 55				12 15	12 25		
Wien Liesing	an	9 27	9 43	9 47	9 57			10 13	10 17	10 27			10 43	10 47	10 57			11 13	11 17	11 27	11 43	11 47	11 57			12 13	12 17	12 27		Gondoliere
Wien Liesing	ab	9 28	9 44	9 48	9 58			10 14	10 18	10 28			10 44	10 48	10 58			11 14	11 18	11 28	11 44	11 48	11 58			12 14	12 18	12 28		
Perchtoldsdorf		9 30		9 50	10 00				10 20	10 30				10 50	11 00				11 20	11 30		11 50	12 00				12 20	12 30		
Brunn-Maria Enzersdorf		9 33		9 53	10 03				10 23	10 33				10 53	11 03				11 23	11 33		11 53	12 03				12 23	12 33		
Mödling	an	9 36	9 48	9 56	10 06			10 18	10 26	10 36			10 48	10 56	11 06			11 18	11 26	11 36	11 48	11 56	12 06			12 18	12 26	12 36		
Mödling	ab		9 49					10 19	10 31				10 49					11 19	11 31		11 49	Ⓐ 12 01				12 19	12 31			
Guntramsdorf-Thallern									10 35										11 35			12 05					12 35			
Gumpoldskirchen									10 37			←							11 37			12 07					12 37			
Pfaffstätten									10 48			10 48							11 48			12 18					12 48			
Baden			9 57					10 27	→			10 51	10 57					11 27	11 51		11 57	12 21				12 27	→			
Bad Vöslau			10 02					10 32				10 56	11 02					11 32	11 56		12 02	12 26				12 32				
Kottingbrunn												10 59							11 59			12 29								
Leobersdorf	an		10 05					10 35				11 00	11 05					11 35	12 00		12 05	Ⓐ 12 30				12 35				
Leobersdorf	ab		10 06					10 36				11 01	11 06					11 36	12 01		12 06					12 36				
Sollenau												11 05							12 05											
Felixdorf			10 12					10 42				11 08	11 12					11 42	12 08		12 12					12 42				
Theresienfeld												11 11							12 11											
Wiener Neustadt Nord												11 14							12 14											
Wiener Neustadt Hbf	an		10 21			10 28	←	10 49			10 55	11 18	11 21			11 28	←	11 49	12 18		12 21			12 28	←	12 49			12 55	
Wiener Neustadt Hbf	ab		→			10 32	10 35				10 57		→			11 32	11 35	Ⓐ 12 02			→			12 32	→				12 57	
St. Egyden							10 42										11 42	12 08								12 42				
Neunkirchen NÖ							10 46										11 46	12 13								12 46				
Ternitz							10 50										11 50	12 17								12 50				
Pottschach							10 54										11 54	12 21								12 54				
Gloggnitz							10 59										11 59	12 26								12 59				
Schloglmühl							11 03										12 03	12 30								13 03				
Payerbach-Reichenau	an						11 06										12 08	Ⓐ 12 35								13 08				
nach						Graz					Villach					Graz								Graz						Venezia S. Lucia

1 ♿ Ⓒ 3 ♿ an Ⓑ wenn ⚒
2 ♿ ⚒ † 9 ♿ an Ⓑ bis ④, am 1.Nov.
5 ♿ †

Südbahn Wien Floridsdorf – Wien Hbf – Wien Meidling – Wiener Neustadt – Payerbach-Reichenau

SB Zustieg im Nahverkehr (REX, R, S-Bahn) nur mit gültigem Ticket, ausgenommen in Stationen ohne Möglichkeit zum Ticketkauf.

ÖBB	R 2331 2.	S 3 29469 2.	R 2333 2.	S 4 29489 2.	S 2 29495 2.	D 15075 2.	rj 75	R 2333 2.	R 2335 2.	S 3 29509 2.	S 2 29515 2.	D 737 2.	R 2335 2.	S 3 29509 2.	R 2337 2.	S 3 29529 2.	S 2 29535 2.	rj 657	R 2337 2.	R 2339 2.	S 3 29549 2.	R 2239 2.	S 3 29549 2.	S 2 29555 2.	rj 539
zusätzliche Hinweise		5		2	1					3				3		4					2		2	1	
	♿	♿	♿	♿	♿			♿	♿	♿	♿	2,24	♿	♿	♿	♿	♿		♿	♿	♿	♿	♿	♿	
Wien Floridsdorf U			12 09	12 12	12 22				12 39	12 42	12 52				13 09	13 12	13 22			13 39	13 42	Ⓐ 13 49		13 52	
Wien Handelskai U S			12 12	12 15	12 25				12 42	12 45	12 55				13 12	13 15	13 25			13 42	13 45	13 52		13 55	
Wien Traisengasse			12 14	12 17	12 27				12 44	12 47	12 57				13 14	13 17	13 27			13 44	13 47	13 54		13 57	
Wien Praterstern U			12 18	12 21	12 30				12 48	12 51	13 00				13 18	13 21	13 30			13 48	13 51	13 58		14 00	
Wien Mitte U			12 22	12 25	12 34				12 52	12 55	13 04				13 22	13 25	13 34			13 52	13 55	14 02		14 04	
Wien Rennweg			12 24	12 27	12 37				12 54	12 57	13 07				13 24	13 27	13 37			13 54	13 57	14 04		14 07	
Wien Quartier Belvedere			12 27	12 30	12 39				12 57	13 00	13 09				13 27	13 30	13 39			13 57	14 00	14 07		14 09	
Wien Hbf (Bahnsteige 1-2) U			12 29	12 32	12 41				12 59	13 02	13 11				13 29	13 32	13 41			13 59	14 02	14 09		14 11	
Wien Hbf U						10 **12 52**	**12 58**					11 **13 25**						**13 58**							**14 25**
Wien Matzleinsdorfer Platz			12 32	12 35	12 45				13 02	13 05	13 15				13 32	13 35	13 45			14 02	14 05	14 12		14 15	
Wien Meidling U 900 an			12 34	12 37	12 47	**12 57**	**13 03**		13 04	13 07	13 17	**13 30**			13 34	13 37	13 47	**14 03**		14 04	14 07	14 14		14 17	**14 30**
Wien Meidling U ab			12 37	12 39	12 49	**13 00**	**13 05**		13 07	13 09	13 19	**13 32**			13 37	13 39	13 49	**14 05**		14 07	14 09	14 15		14 19	**14 32**
Wien Hetzendorf				12 42	12 52					13 12	13 22					13 42	13 52				14 12			14 22	
Wien Atzgersdorf				12 45	12 55					13 15	13 25					13 45	13 55				14 15			14 25	
Wien Liesing an			12 43	12 47	12 57				13 13	13 17	13 27				13 43	13 47	13 57			14 13	14 17	14 22		14 27	
Wien Liesing ab			12 44	12 48	12 58				13 14	13 18	13 28				13 44	13 48	13 58			14 14	14 18	14 23		14 28	
Perchtoldsdorf				12 50	13 00					13 20	13 30					13 50	14 00				14 20			14 30	
Brunn-Maria Enzersdorf				12 53	13 03					13 23	13 33					13 53	14 03				14 23			14 33	
Mödling an			12 48	12 56	13 06				13 18	13 26	13 36				13 48	13 56	14 06			14 18	14 26	14 28	←	14 36	
Mödling ab			12 49	Ⓐ 13 01					13 19	13 31					13 49	Ⓐ 14 01				14 19	→	14 29	14 31		
Guntramsdorf-Thallern				13 05						13 35						14 05							14 35		
Gumpoldskirchen		←		13 07						13 37				←		14 07							14 37		
Pfaffstätten		12 48		13 18						13 48				13 48		14 18							14 48		
Baden		12 51	12 57	13 21					13 27	→				13 51	13 57	14 21				14 27		14 36	→		
Bad Vöslau		12 56	13 02	13 26					13 32					13 56	14 02	14 26				14 32					
Kottingbrunn		12 59		13 29										13 59		14 29									
Leobersdorf an		13 00	13 05	Ⓐ 13 30					13 35					14 00	14 05	Ⓐ 14 30				14 35		14 42			
Leobersdorf ab		13 01	13 06						13 36					14 01	14 06					14 36		14 43			
Sollenau		13 05												14 05											
Felixdorf		13 08	13 12						13 42					14 08	14 12					14 42					
Theresienfeld		13 11												14 11											
Wiener Neustadt Nord		13 14												14 14											
Wiener Neustadt Hbf an	←	13 18	13 21			10 **13 25**	**13 28**	←	13 49			**13 55**	←	14 18	14 21			**14 28**	←	14 49		14 52			**14 55**
Wiener Neustadt Hbf ab	Ⓐ 13 02		→				**13 32**	13 35	→			**13 57**	Ⓐ 14 02		→			**14 32**	14 35			15 02			**14 57**
St. Egyden	13 08							13 42					14 08						14 42			15 08			
Neunkirchen NÖ	13 13							13 46					14 13						14 46			15 13			
Ternitz	13 17							13 50					14 17						14 50			15 17			
Pottschach	13 21							13 54					14 21						14 54			15 21			
Gloggnitz	13 26							13 59					14 26						14 59			15 26			
Schlöglmühl	13 30							14 03					14 30						15 03			15 30			
Payerbach-Reichenau an	Ⓐ 13 35							14 08				11	Ⓐ 14 35						15 08			Ⓐ 15 35			
nach							Graz					an 12 Villach						Graz							an 13 Lienz

1 ♿ ⓒ
2 ♿ ⚒
3 ♿ †
4 ♿ an ⑥ wenn ⚒
10 an ⑤ außer †, nicht am 31.Mai, am 29.Mai, 31.Okt.
11 an ⑤, am 29.Mai, 19.Jun., 14.Aug., 31.Okt., nicht am 31.Mai, 21.Jun., 16.Aug., 1.Nov.
12 an ⑤ vom 12.Jul. bis 6.Sep., am 14.Aug., nicht am 16.Aug.
13 täglich außer ⑤, ⑥, am 8.Feb., nicht am 24., 25., 31.Dez., 21.Apr., 9.Jun.

Fahrgastrechte auch für Bus-PendlerInnen!

AK WIEN

Südbahn Wien Floridsdorf – Wien Hbf – Wien Meidling – Wiener Neustadt – Payerbach-Reichenau

SB Zustieg im Nahverkehr (REX, R, S-Bahn) nur mit gültigem Ticket, ausgenommen in Stationen ohne Möglichkeit zum Ticketkauf.

ÖBB	REX 2741 2.	S3 29549 2.	R 2341 2.	S4 29569 2.	R 2241 2.	S4 29569 2.	29575 2.	D 15077 2.	rl 77	rl 77	R 2341 2.	R 2241 2.	R 2343 2.	S3 29589	R 2243 2.	S3 29589 2.	S2 29595 2.	D 739 2.	REX 1957 2.	S3 29589	R 2345 2.	S4 29609 2.	R 2245 2.
zusätzliche Hinweise		2		3										1		1	1			1			
Wien Floridsdorf U			14 09	14 12	14 19		14 22						14 39	14 42	Ⓐ 14 49		14 52				15 09	15 12	Ⓐ 15 19
Wien Handelskai U			14 12	14 15	14 22		14 25						14 42	14 45	14 52		14 55				15 12	15 15	15 22
Wien Traisengasse			14 14	14 17	14 24		14 27						14 44	14 47	14 54		14 57				15 14	15 17	15 24
Wien Praterstern U			14 18	14 21	14 28		14 30						14 48	14 51	14 58		15 00				15 18	15 21	15 28
Wien Mitte U			14 22	14 25	14 32		14 34						14 52	14 55	15 02		15 04				15 22	15 25	15 32
Wien Rennweg			14 24	14 27	14 34		14 37						14 54	14 57	15 04		15 07				15 24	15 27	15 34
Wien Quartier Belvedere			14 27	14 30	14 37		14 39						14 57	15 00	15 07		15 09				15 27	15 30	15 37
Wien Hbf (Bahnsteige 1-2) U			14 29	14 32	14 39		14 41						14 59	15 02	15 09		15 11				15 29	15 32	15 39
Wien Hbf U								10 14 52	16 14 58	17 14 58									11 15 25	13 15 25			
Wien Matzleinsdorfer Platz			14 32	14 35	14 42		14 45						15 02	15 05	15 12		15 15				15 32	15 35	15 42
Wien Meidling U 900	an		14 34	14 37	14 44		14 47	14 57	15 03	15 03			15 04	15 07	15 14		15 17		15 30	15 30	15 34	15 37	15 44
Wien Meidling U	ab	14 14 35	14 37	14 39	Ⓐ 14 45		14 49	15 00	15 05	15 05			15 07	15 09	15 15		15 19		15 32	15 32	15 37	15 39	15 45
Wien Hetzendorf				14 42			14 52							15 12			15 22					15 42	
Wien Atzgersdorf				14 45			14 55							15 15			15 25					15 45	
Wien Liesing	an		14 43	14 47	14 52		14 57						15 13	15 17	15 22		15 27				15 43	15 47	15 52
Wien Liesing	ab		14 44	14 49	14 53		14 58						15 14	15 18	15 23		15 28				15 44	15 48	15 53
Perchtoldsdorf				14 50			15 00							15 20			15 30					15 50	
Brunn-Maria Enzersdorf				14 53			15 03							15 23			15 33					15 53	
Mödling	an		14 48	14 56	14 58	←	15 06						15 18	15 26	15 28	←	15 36				15 48	15 56	15 58
Mödling	ab		14 49	→	14 59	Ⓐ 15 01							15 19	→	15 29	15 31					15 49	→	15 59
Guntramsdorf-Thallern						15 05										15 35							
Gumpoldskirchen		←				15 07										15 37				←			
Pfaffstätten		14 48				15 18										15 48				15 48			
Baden		14 51	14 57		15 06	15 21							15 27		15 36	→				15 51	15 57		16 06
Bad Vöslau		14 56	15 02			15 26							15 32							15 56	16 02		
Kottingbrunn		14 59				15 29														15 59			
Leobersdorf	an	15 00	15 05		15 12	Ⓐ 15 30							15 35		15 42					16 00	16 05		16 12
Leobersdorf	ab	15 01	15 06		15 13								15 36		15 43					16 01	16 06		16 13
Sollenau		15 05																		16 05			
Felixdorf		15 08	15 12										15 42							16 08	16 12		
Theresienfeld		15 11																		16 11			
Wiener Neustadt Nord		15 14																		16 14			
Wiener Neustadt Hbf	an	14 14 59	15 18	15 21	Ⓐ 15 24			10 15 27	15 28	15 30	←	←	15 49		Ⓐ 15 52			15 55	14 15 55	16 18	16 21		Ⓐ 16 24
Wiener Neustadt Hbf	ab		→		→				15 32	15 32	Ⓒ 15 35	Ⓐ 15 35						15 59	Ⓐ ↳ 16 02		→		→
St. Egyden											15 42	15 42							16 08				
Neunkirchen NÖ											15 46	15 46							16 13				
Ternitz											15 50	15 50							16 17				
Pottschach											15 54	15 54							16 21				
Gloggnitz											15 59	15 59							16 26				
Schlöglmühl											16 03	16 03							16 30				
Payerbach-Reichenau	an								16	17	Ⓒ 16 08	Ⓐ 16 08							16 35				
nach	an 15 Fehring								Graz	Graz								Lienz					

Der Oststeirer

SüdbahnSprinter

NÖ-Regional, Industrieviertel

1 ♿ Ⓒ
2 ♿ ⚒
3 ♿ an ⑥ wenn ⚒
10 an ⑤ außer †, nicht am 31.Mai, am 29.Mai, 31.Okt.
11 an ⑤, am 29.Mai, 19.Jun., 14.Aug., 31.Okt., nicht am 31.Mai, 21.Jun., 16.Aug., 1.Nov.
14 an † außer am 25.Dez., 21.Apr., 9.Jun., 26.Okt., 1.Nov.
15 an ⑤, ⑦, am 25., 26.Dez., 1.Jän., 22.Apr., 1., 29., 30.Mai, 10., 19., 20.Jun., 14., 15.Aug., 26., 31.Okt., nicht am 31.Mai, 21.Jun., 16.Aug.
16 täglich außer ⑤, nicht am 14.Aug., nicht 31.Okt., am 16.Aug., 1.Nov.
17 an ⑤ außer am 16.Aug., nicht am 1.Nov., am 14.Aug., 31.Okt.
18 an ⚒ außer ⑤, ⑥, nicht am 29.Mai, nicht 19.Jun., nicht 14.Aug., nicht 31.Okt., am 31.Mai, 21.Jun., 16.Aug.

Südbahn Wien Floridsdorf – Wien Hbf – Wien Meidling – Wiener Neustadt – Payerbach-Reichenau

SB Zustieg im Nahverkehr (REX, R, S-Bahn) nur mit gültigem Ticket, ausgenommen in Stationen ohne Möglichkeit zum Ticketkauf.

ÖBB		4 29609 2.	2 29615 2.	REX 7145 2.	EC 159	EC 1259	R 2345 2.	R 2245 2.	R 2347 2.	3 29629 2.	R 2247 2.	3 29629 2.	2 29635 2.	3 29641 2.	rj 631	REX 1961 2.	3 29629 2.	R 2349 2.	4 29649 2.	R 2249 2.	4 29649 2.	2 29653 2.	2 29655 2.	3 29661 2.
zusätzliche Hinweise					18	18				8		8					8		8					
		♿ 🚲	♿ 🚲	♿ 🚲	✕ ♿ 🚲	✕ ♿ 🚲	♿ 🚲	♿ 🚲	♿ 🚲	♿ 🚲	♿ 🚲	♿ 🚲	♿ 🚲	♿ 🚲		♿ 🚲	♿ 🚲	♿ 🚲	♿ 🚲	♿ 🚲	🚲	♿ 🚲	♿ 🚲	🚲
Wien Floridsdorf U			15 22						15 39	15 42	Ⓐ 15 49		15 52	Ⓐ 16 00				16 09	16 12	16 19		Ⓒ 16 22	Ⓐ 16 22	Ⓐ 16 30
Wien Handelskai U 🚶			15 25						15 42	15 45	15 52		15 55	16 03				16 12	16 15	16 22		16 25	16 25	16 33
Wien Traisengasse			15 27						15 44	15 47	15 54		15 57	16 05				16 14	16 17	16 24		16 27	16 27	16 35
Wien Praterstern U			15 30						15 48	15 51	15 58		16 00	16 09				16 18	16 21	16 28		16 30	16 30	16 39
Wien Mitte U			15 34						15 52	15 55	16 02		16 04	16 13				16 22	16 25	16 32		16 34	16 34	16 43
Wien Rennweg			15 37						15 54	15 57	16 04		16 07	16 15				16 24	16 27	16 34		16 37	16 37	16 45
Wien Quartier Belvedere			15 39						15 57	16 00	16 07		16 09	16 18				16 27	16 30	16 37		16 39	16 39	16 48
Wien Hbf (Bahnsteige 1-2) U			15 41						15 59	16 02	16 09		16 11	16 20				16 29	16 32	16 39		16 41	16 41	16 50
Wien Hbf U					Ⓐ 15 58	Ⓒ 15 58									16 25	Ⓐ 16 26								
Wien Matzleinsdorfer Platz			15 45						16 02	16 05	16 12		16 15	16 23				16 32	16 35	16 42		16 45	16 45	16 53
Wien Meidling U 900	an		15 47		16 03	16 03			16 04	16 07	16 14		16 17	16 25	16 30	16 31		16 34	16 37	16 44		16 47	16 47	16 55
Wien Meidling U	ab		15 49	Ⓐ 16 00	16 05	16 05			16 07	16 09	16 15		16 19	16 27	16 32	16 35		16 37	16 39	Ⓐ 16 45		16 49	16 49	16 57
Wien Hetzendorf			15 52							16 12			16 22	16 30					16 42			16 52	16 52	17 00
Wien Atzgersdorf			15 55							16 15			16 25	16 33					16 45			16 55	16 55	17 03
Wien Liesing	an		15 57						16 13	16 17	16 22		16 27	Ⓐ 16 35				16 43	16 47	16 52		16 57	16 57	Ⓐ 17 05
Wien Liesing	ab		15 58						16 14	16 18	16 23		16 28					16 44	16 48	16 53		16 58	16 58	
Perchtoldsdorf			16 00							16 20			16 30						16 50			17 00	17 00	
Brunn-Maria Enzersdorf			16 03							16 23			16 33						16 53			17 03	17 03	
Mödling	an	←	16 06						16 18	16 26	16 28	←	16 36					16 48	16 56	16 58	←	Ⓒ 17 06	Ⓐ 17 06	
Mödling	ab	Ⓐ 16 01							16 19	→	16 29	16 31						16 49	→	16 59	Ⓐ 17 01			
Guntramsdorf-Thallern		16 05										16 35									17 05			
Gumpoldskirchen		16 07										16 37					←				17 07			
Pfaffstätten		16 18										16 48					16 48				17 18			
Baden		16 21							16 27		16 36	→					16 51	16 57		17 06	17 21			
Bad Vöslau		16 26							16 32								16 56	17 02			17 26			
Kottingbrunn		16 29															16 59				17 29			
Leobersdorf	an	Ⓐ 16 30							16 35		16 42						17 00	17 05		17 12	Ⓐ 17 30			
Leobersdorf	ab								16 36		16 43						17 01	17 06		17 13				
Sollenau																	17 05							
Felixdorf									16 42								17 08	17 12						
Theresienfeld																	17 11							
Wiener Neustadt Nord																	17 14							
Wiener Neustadt Hbf	an			Ⓐ 16 27	16 30	16 28	←	←	16 49		Ⓐ 16 52				16 55	16 59	17 18	17 21		Ⓐ 17 24				
Wiener Neustadt Hbf	ab				16 32	16 32	Ⓒ 16 35	Ⓐ 16 35							16 57	17 02		→		→				
St. Egyden							16 42	16 42								17 08								
Neunkirchen NÖ							16 46	16 46								17 13								
Ternitz							16 50	16 50								17 17								
Pottschach							16 54	16 54								17 21								
Gloggnitz							16 59	16 59								17 26								
Schlöglmühl							17 03	17 03								17 30								
Payerbach-Reichenau	an				Ⓐ	Ⓒ	Ⓒ 17 08	Ⓐ 17 08								Ⓐ 17 35								
nach				Deutschkreutz	Zagreb	Zagreb									Villach									

Burgenland Sprinter — Croatia — Croatia — NÖ Regional Industrieviertel — SüdbahnSprinter

8 ♿ an Ⓑ wenn ✕
18 Ruhebereich, Reservierung möglich

Südbahn Wien Floridsdorf – Wien Hbf – Wien Meidling – Wiener Neustadt – Payerbach-Reichenau

SB Zustieg im Nahverkehr (REX, R, S-Bahn) nur mit gültigem Ticket, ausgenommen in Stationen ohne Möglichkeit zum Ticketkauf.

ÖBB	REX 7149 2.	ri 79	ri 79	R 2349 2.	R 2249 2.	R 2351 2.	3 29669 2.	R 2251 2.	3 29669 2.	2 29675 2.	3 29681 2.	D 459 2.	REX 2757 2.	R 2251 2.	3 29669 2.	R 2353 2.	4 29689 2.	R 2253 2.	4 29689 2.	2 29695 2.	3 29701 2.	REX 7153 2.
zusätzliche Hinweise							6		6								5					
	♿ 🚲			♿ 🚲	♿ 🚲	♿ 🚲	♿ 🚲	♿ 🚲	♿ 🚲	♿ 🚲	♿ 🚲		♿ 🚲	♿ 🚲	♿ 🚲	♿ 🚲	♿ 🚲	♿ 🚲	🚲	♿ 🚲	♿ 🚲	♿ 🚲
Wien Floridsdorf Ⓤ						16 39	16 42	Ⓐ 16 49		16 52	Ⓐ 17 00					17 09	17 12	Ⓐ 17 19		17 22	Ⓐ 17 30	
Wien Handelskai Ⓤ 🚶						16 42	16 45	16 52		16 55	17 03					17 12	17 15	17 22		17 25	17 33	
Wien Traisengasse						16 44	16 47	16 54		16 57	17 05					17 14	17 17	17 24		17 27	17 35	
Wien Praterstern Ⓤ						16 48	16 51	16 58		17 00	17 09					17 18	17 21	17 28		17 30	17 39	
Wien Mitte Ⓤ						16 52	16 55	17 02		17 04	17 13					17 22	17 25	17 32		17 34	17 43	
Wien Rennweg						16 54	16 57	17 04		17 07	17 15					17 24	17 27	17 34		17 37	17 45	
Wien Quartier Belvedere						16 57	17 00	17 07		17 09	17 18					17 27	17 30	17 37		17 39	17 48	
Wien Hbf (Bahnsteige 1-2) Ⓤ						16 59	17 02	17 09		17 11	17 20					17 29	17 32	17 39		17 41	17 50	
Wien Hbf Ⓤ		Ⓐ **16 58**	Ⓒ **16 58**									Ⓐ **17 25**										
Wien Matzleinsdorfer Platz						17 02	17 05	17 12		17 15	17 23					17 32	17 35	17 42		17 45	17 53	
Wien Meidling Ⓤ 900 an		**17 03**	**17 03**			17 04	17 07	17 14		17 17	17 25	**17 30**				17 34	17 37	17 44		17 47	17 55	
Wien Meidling Ⓤ ab	Ⓐ **17 00**	**17 05**	**17 05**			17 07	17 09	17 15		17 19	17 27	**17 32**	Ⓐ **17 35**			17 37	17 39	17 45		17 49	17 57	Ⓐ **18 00**
Wien Hetzendorf							17 12			17 22	17 30						17 42			17 52	18 00	
Wien Atzgersdorf							17 15			17 25	17 33						17 45			17 55	18 03	
Wien Liesing an						17 13	17 17	17 22		17 27	Ⓐ 17 35					17 43	17 47	17 52		17 57	Ⓐ 18 05	
Wien Liesing ab						17 14	17 18	17 23		17 28						17 44	17 48	17 53		17 58		
Perchtoldsdorf							17 20			17 30							17 50			18 00		
Brunn-Maria Enzersdorf							17 23			17 33							17 53			18 03		
Mödling an						17 18	17 26	17 28	←	17 36						17 48	17 56	17 58	←	18 06		
Mödling ab						17 19	→	17 29	17 31							17 49	→	17 59	Ⓐ 18 01			
Guntramsdorf-Thallern									17 35										18 05			
Gumpoldskirchen									17 37						←				18 07			
Pfaffstätten									17 48						17 48				18 18			
Baden						17 27		17 36	→						17 51	17 57		18 06	18 21			
Bad Vöslau						17 32									17 56	18 02			18 26			
Kottingbrunn															17 59				18 29			
Leobersdorf an						17 35		17 42							18 00	18 05		18 12	Ⓐ 18 30			
Leobersdorf ab						17 36		17 43							18 01	18 06		18 13				
Sollenau															18 05							
Felixdorf						17 42									18 08	18 12						
Theresienfeld															18 11							
Wiener Neustadt Nord															18 14							
Wiener Neustadt Hbf an	Ⓐ **17 27**	**17 30**	**17 28**	←	←	17 49		Ⓐ 17 52				**17 55**	Ⓐ **17 59**	←	18 18	18 21		Ⓐ 18 24				Ⓐ **18 27**
Wiener Neustadt Hbf ab		**17 32**	**17 32**	Ⓒ 17 35	Ⓐ 17 35			→				**17 57**		Ⓐ 18 02		→		→				
St. Egyden				17 42	17 42									18 08								
Neunkirchen NÖ				17 46	17 46									18 13								
Ternitz				17 50	17 50									18 17								
Pottschach				17 54	17 54									18 21								
Gloggnitz				17 59	17 59							**18 13**		18 26								
Schlöglmühl				18 03	18 03									18 30								
Payerbach-Reichenau an		Ⓐ	Ⓒ	Ⓒ 18 08	Ⓐ 18 08							Ⓐ **18 21**		Ⓐ 18 35								
nach	Deutschkreutz	Graz	Graz									an 20 Villach	Hartberg									Deutschkreutz

Burgenland Sprinter

6 ♿ †
3 ♿ an ⑥ wenn ⚒
20 am 21.Dez., 1.Feb., 12., 18.Apr., 29.Mai, 7., 19.Jun., 31.Okt.

Die AK fordert gute Verbindungen für PendlerInnen!

Südbahn Wien Floridsdorf – Wien Hbf – Wien Meidling – Wiener Neustadt – Payerbach-Reichenau

SB Zustieg im Nahverkehr (REX, R, S-Bahn) nur mit gültigem Ticket, ausgenommen in Stationen ohne Möglichkeit zum Ticketkauf.

ÖBB		ri 755	ri 1255	R 2353 2.	R 2253 2.	R 2355 2.	3 29709 2.	R 2255 2.	3 29709 2.	2 29715 2.	4 29721 2.	ri 633	R 2255 2.	3 29709 2.	R 2357 2.	3 29729 2.	R 2257 2.	3 29729 2.	2 29733 2.	2 29735 2.	ri 371	R 2357 2.	R 2257 2.	R 2359 2.
zusätzliche Hinweise							2		2	1	24			2		22		26	3					
				♿	♿	♿	♿	♿	♿	♿	♿		♿	♿	♿	♿	♿	♿	♿	♿		♿	♿	♿
Wien Floridsdorf Ⓤ						17 39	17 42	Ⓐ 17 49		17 52	Ⓐ 18 00				18 09	18 12	18 19		Ⓒ 18 22	Ⓐ 18 22				18 39
Wien Handelskai Ⓤ 🚶						17 42	17 45	17 52		17 55	18 03				18 12	18 15	18 22		18 25	18 25				18 42
Wien Traisengasse						17 44	17 47	17 54		17 57	18 05				18 14	18 17	18 24		18 27	18 27				18 44
Wien Praterstern Ⓤ						17 48	17 51	17 58		18 00	18 09				18 18	18 21	18 28		18 30	18 30				18 48
Wien Mitte Ⓤ						17 52	17 55	18 02		18 04	18 13				18 22	18 25	18 32		18 34	18 34				18 52
Wien Rennweg						17 54	17 57	18 04		18 07	18 15				18 24	18 27	18 34		18 37	18 37				18 54
Wien Quartier Belvedere						17 57	18 00	18 07		18 09	18 18				18 27	18 30	18 37		18 39	18 39				18 57
Wien Hbf (Bahnsteige 1-2) Ⓤ						17 59	18 02	18 09		18 11	18 20				18 29	18 32	18 39		18 41	18 41				18 59
Wien Hbf Ⓤ		Ⓐ 17 58	Ⓒ 17 58									18 25									18 58			
Wien Matzleinsdorfer Platz						18 02	18 05	18 12		18 15	18 23				18 32	18 35	18 42		18 45	18 45				19 02
Wien Meidling Ⓤ 900	an	18 03	18 03			18 04	18 07	18 14		18 17	18 25	18 30			18 34	18 37	18 44		18 47	18 47	19 03			19 04
Wien Meidling Ⓤ	ab	18 05	18 05			18 07	18 09	18 15		18 19	18 27	18 32			18 37	18 39	Ⓐ 18 45		18 49	18 49	19 05			19 07
Wien Hetzendorf							18 12			18 22	18 30					18 42			18 52	18 52				
Wien Atzgersdorf							18 15			18 25	18 33					18 45			18 55	18 55				
Wien Liesing	an					18 13	18 17	18 22		18 27	Ⓐ 18 35				18 43	18 47	18 52		18 57	18 57				19 13
Wien Liesing	ab					18 14	18 18	18 23		18 28					18 44	18 48	18 53		18 58	18 58				19 14
Perchtoldsdorf							18 20			18 30						18 50			19 00	19 00				
Brunn-Maria Enzersdorf							18 23			18 33						18 53			19 03	19 03				
Mödling	an					18 18	18 26	18 28	←	18 36					18 48	18 56	18 58	←	Ⓒ 19 06	Ⓐ 19 06				19 18
Mödling	ab					18 19	→	18 29	18 31						18 49	→	18 59	Ⓐ 19 01						19 19
Guntramsdorf-Thallern									18 35									19 05						
Gumpoldskirchen									18 37					←				19 07						
Pfaffstätten									18 48					18 48				19 18						
Baden						18 27		18 36	→					18 51	18 57		19 06	19 21						19 27
Bad Vöslau						18 32								18 56	19 02			19 26						19 32
Kottingbrunn														18 59				19 29						
Leobersdorf	an					18 35		18 42						19 00	19 05		19 12	Ⓐ 19 30						19 35
Leobersdorf	ab					18 36		18 43						19 01	19 06		19 13							19 36
Sollenau														19 05										
Felixdorf						18 42								19 08	19 12									19 42
Theresienfeld														19 11										
Wiener Neustadt Nord														19 14										
Wiener Neustadt Hbf	an	18 30	18 28	←	←	18 49		Ⓐ 18 52				18 55	←	19 18	19 21		Ⓐ 19 24				19 28	←	←	19 49
Wiener Neustadt Hbf	ab	18 32	18 32	Ⓒ 18 35	Ⓐ 18 35			→				18 57	Ⓐ 19 02		→		→				19 32	Ⓒ 19 35	Ⓐ 19 35	Ⓐ 20 02
St. Egyden				18 42	18 42								19 08									19 42	19 42	20 08
Neunkirchen NÖ				18 46	18 46								19 13									19 46	19 46	20 13
Ternitz				18 50	18 50								19 17									19 50	19 50	20 17
Pottschach				18 54	18 54								19 21									19 54	19 54	20 21
Gloggnitz				18 59	18 59								19 26									19 59	19 59	20 26
Schlöglmühl				19 03	19 03								19 30									20 03	20 03	20 30
Payerbach-Reichenau	an	Ⓐ	Ⓒ	Ⓒ 19 08	Ⓐ 19 08								Ⓐ 19 35									Ⓒ 20 08	Ⓐ 20 08	Ⓐ 20 35
nach		Graz	Graz									Villach									Graz			

Josefan Haydn

1 ♿ Ⓒ
2 ♿ ⚒
3 ♿ an ⑥ wenn ⚒
24 ♿ an ⑤ wenn ⚒

22 ♿ an ① bis ④, ⑥ außer am 25., 26.Dez., 1.Jän., 22.Apr., 1., 30.Mai, 10., 20.Jun., 15.Aug., 26.Okt.
26 ♿ an ⚒ außer ⑤, ⑥

Südbahn Wien Floridsdorf – Wien Hbf – Wien Meidling – Wiener Neustadt – Payerbach-Reichenau

SB Zustieg im Nahverkehr (REX, R, S-Bahn) nur mit gültigem Ticket, ausgenommen in Stationen ohne Möglichkeit zum Ticketkauf.

ÖBB	3 29749 2.	2 29755 2.	nightjet 40233 2.	nightjet 233 2.	3 29749 2.	R 2361 2.	3 29769 2.	2 29775 2.	rj 759	R 2361 2.	R 2363 2.	R 6694 2.	3 29789 2.	2 29795 2.	R 2365 2.	4 29809 2.	1 29815 2.	rj 373	R 2365 2.	R 2367 2.	3 29829 2.	2 29835 2.	R 2369 2.	4 29849 2.	2 29855 2.	R 29863 2.
zusätzliche Hinweise	1		20 20	20 20	1							20 21	3			1					27	5		4		3
Wien Floridsdorf U	18 42	18 52				19 09	19 12	19 22			19 39		19 42	19 52	20 09	20 12	20 22			20 39	20 42	20 52	21 09	21 12	21 22	21 33
Wien Handelskai U	18 45	18 55				19 12	19 15	19 25			19 42		19 45	19 55	20 12	20 15	20 25			20 42	20 45	20 55	21 12	21 15	21 25	21 36
Wien Traisengasse	18 47	18 57				19 14	19 17	19 27			19 44		19 47	19 57	20 14	20 17	20 27			20 44	20 47	20 57	21 14	21 17	21 27	21 38
Wien Praterstern U	18 51	19 00				19 18	19 21	19 30			19 48		19 51	20 00	20 18	20 21	20 30			20 48	20 51	21 00	21 18	21 21	21 30	21 42
Wien Mitte U	18 55	19 04				19 22	19 25	19 34			19 52		19 55	20 04	20 22	20 25	20 34			20 52	20 55	21 04	21 22	21 25	21 34	21 46
Wien Rennweg	18 57	19 07				19 24	19 27	19 37			19 54		19 57	20 07	20 24	20 27	20 37			20 54	20 57	21 07	21 24	21 27	21 37	21 48
Wien Quartier Belvedere	19 00	19 09				19 27	19 30	19 39			19 57		20 00	20 09	20 27	20 30	20 39			20 57	21 00	21 09	21 27	21 30	21 39	21 51
Wien Hbf (Bahnsteige 1-2) U	19 02	19 11				19 29	19 32	19 41			19 59		20 02	20 11	20 29	20 32	20 41			20 59	21 02	21 11	21 29	21 32	21 41	21 53
Wien Hbf U			**19 23**	**19 23**					**19 58**									**20 58**								
Wien Matzleinsdorfer Platz	19 05	19 15				19 32	19 35	19 45			20 02		20 05	20 15	20 32	20 35	20 45			21 02	21 05	21 15	21 32	21 35	21 45	21 56
Wien Meidling U 900 an	19 07	19 17	**19 28**	**19 28**		19 34	19 37	19 47	**20 03**		20 04		20 07	20 17	20 34	20 37	20 47	**21 03**		21 04	21 07	21 17	21 34	21 37	21 47	21 58
Wien Meidling U ab	19 09	19 19	**19 31**	**19 31**		19 37	19 39	19 49	**20 05**		20 07		20 09	20 19	20 37	20 39	20 49	**21 05**		21 07	21 09	21 19	21 37	21 39	21 49	Ⓐ 21 59
Wien Hetzendorf	19 12	19 22					19 42	19 52					20 12	20 22		20 42	20 52				21 12	21 22		21 42	21 52	
Wien Atzgersdorf	19 15	19 25					19 45	19 55					20 15	20 25		20 45	20 55				21 15	21 25		21 45	21 55	
Wien Liesing an	19 17	19 27				19 43	19 47	19 57			20 13		20 17	20 27	20 43	20 47	20 57			21 13	21 17	21 27	21 43	21 47	21 57	
Wien Liesing ab	19 18	19 28				19 44	19 48	19 58			20 14		20 18	20 28	20 44	20 48	20 58			21 14	21 18	21 28	21 44	21 48	21 58	
Perchtoldsdorf	19 20	19 30					19 50	20 00					20 20	20 30		20 50	21 00				21 20	21 30		21 50	22 00	
Brunn-Maria Enzersdorf	19 23	19 33					19 53	20 03					20 23	20 33		20 53	21 03				21 23	21 33		21 53	22 03	
Mödling an	19 26	19 36				19 48	19 56	20 06			20 18		20 26	20 36	20 48	20 56	21 06			21 18	21 26	21 36	21 48	21 56	22 06	
Mödling ab	19 31					19 49					20 19		20 31		20 49					21 19	21 27		21 49			
Guntramsdorf-Thallern	19 35												20 35								21 31					
Gumpoldskirchen	19 37				←								20 37								21 33					
Pfaffstätten	19 48				19 48								20 48								21 37					
Baden	→				19 51	19 57					20 27		20 51		20 57					21 27	21 40		21 57			22 14
Bad Vöslau					19 56	20 02					20 32		20 56		21 02					21 32	21 44		22 02			
Kottingbrunn					19 59								20 59								21 47					
Leobersdorf an					20 00	20 05					20 35		21 00		21 05					21 35	21 49		22 05			
Leobersdorf ab					20 01	20 06					20 36	20 53	21 01		21 06					21 36	21 49		22 06			
Sollenau					20 05								21 05								21 54					
Felixdorf					20 08	20 12					20 42		21 08		21 12					21 42	21 56		22 12			
Theresienfeld					20 11								21 11								22 00					
Wiener Neustadt Nord					20 14								21 14								22 03					
Wiener Neustadt Hbf an			**19 56**	**19 56**	20 18	20 21			**20 28**	←	20 49	21 03	21 18		21 21			**21 28**	←	21 49	22 06		22 21			Ⓐ 22 28
Wiener Neustadt Hbf ab				**19 58**		→			**20 32**	20 35					→			**21 32**	21 35				→			
St. Egyden										20 42									21 42							
Neunkirchen NÖ										20 46									21 46							
Ternitz										20 50									21 50							
Pottschach										20 54									21 54							
Gloggnitz										20 59									21 59							
Schlöglmühl										21 03									22 03							
Payerbach-Reichenau an										21 08									22 08							
nach			Roma	Milano					Graz									Graz								

1 ♿ Ⓒ
5 ♿ †
6 ♿ an ⑥ wenn ⚒

21 ♿ an ⑤ wenn ⚒
20 ÖBB Nightjet (www.nightjet.com)

25 Imbiss und Getränke beim Schlaf-/Liegewagenbetreuer erhältlich
26 ⊟ an ⑥ bis ④, am 1.Nov.
27 ♿ täglich außer ⑥, am 26.Okt.

Fahrgastrechte auch für Bus-PendlerInnen!

Südbahn Wien Floridsdorf – Wien Hbf – Wien Meidling – Wiener Neustadt – Payerbach-Reichenau

SB Zustieg im Nahverkehr (REX, R, S-Bahn) nur mit gültigem Ticket, ausgenommen in Stationen ohne Möglichkeit zum Ticketkauf.

ÖBB	REX 1973 2.	R 2369 2.	R 2371 2.	3 29869 2.	R 2373 2.	3 29889 2.	REX 1975 2.	R 2375 2.	3 29909 2.	R 2377 2.	3 29929 2.	R 2379 2.	3 29953 2.	3 29029 2.
zusätzliche Hinweise				4				2	20		1		1	4
Wien Floridsdorf U			21 39	21 42	22 09	22 12		22 39	22 47	23 09	23 12	23 39	23 49	0 42
Wien Handelskai U			21 42	21 45	22 12	22 15		22 42	22 50	23 12	23 15	23 42	23 52	0 45
Wien Traisengasse			21 44	21 47	22 14	22 17		22 44	22 52	23 14	23 17	23 44	23 54	0 47
Wien Praterstern U			21 48	21 51	22 18	22 21		22 48	22 56	23 18	23 21	23 48	23 58	0 51
Wien Mitte U			21 52	21 55	22 22	22 25		22 52	23 00	23 22	23 25	23 52	0 02	0 55
Wien Rennweg			21 54	21 57	22 24	22 27		22 54	23 02	23 24	23 27	23 54	0 04	0 57
Wien Quartier Belvedere			21 57	22 00	22 27	22 30		22 57	23 05	23 27	23 30	23 57	0 07	1 00
Wien Hbf (Bahnsteige 1-2) U			21 59	22 02	22 29	22 32		22 59	23 07	23 29	23 32	23 59	0 09	1 02
Wien Hbf U	14 **21 58**						**22 59**							
Wien Matzleinsdorfer Platz			22 02	22 05	22 32	22 35		23 02	23 10	23 32	23 35	0 02	0 12	1 05
Wien Meidling U 900 an	**22 03**		22 04	22 07	22 34	22 37	**23 03**	23 04	23 13	23 34	23 37	0 04	0 14	1 07
Wien Meidling U ab	**22 05**		22 07	22 09	22 37	22 39	**23 05**	23 07	23 14	23 37	23 39	0 05	0 15	1 09
Wien Hetzendorf				22 12		22 42			23 17		23 42		0 18	1 12
Wien Atzgersdorf				22 15		22 45			23 20		23 45		0 21	1 15
Wien Liesing an			22 13	22 17	22 43	22 47		23 13	23 22	23 43	23 47		0 23	1 17
Wien Liesing ab			22 14	22 18	22 44	22 48		23 14	23 22	23 44	23 48		0 24	1 18
Perchtoldsdorf				22 20		22 50			23 25		23 50		0 26	1 20
Brunn-Maria Enzersdorf				22 23		22 53			23 27		23 53		0 29	1 23
Mödling an			22 18	22 26	22 48	22 56		23 18	23 30	23 48	23 56		0 32	1 26
Mödling ab			22 19	22 27	22 49			23 19	23 31	23 49			0 33	1 27
Guntramsdorf-Thallern				22 31					23 35				0 37	1 31
Gumpoldskirchen				22 33					23 37				0 39	1 33
Pfaffstätten				22 37					23 41				0 43	1 37
Baden			22 27	22 40	22 57		**23 18**	23 27	23 44	23 57		0 18	0 46	1 40
Bad Vöslau			22 32	22 44	23 02			23 32	23 48	0 02			0 50	1 44
Kottingbrunn				22 47					23 51				0 53	1 47
Leobersdorf an			22 35	22 49	23 05			23 35	23 53	0 05			0 55	1 49
Leobersdorf ab			22 36	22 49	23 06			23 36	23 53	0 06			0 55	1 49
Sollenau				22 54					23 58				1 00	1 54
Felixdorf			22 42	22 56	23 12			23 42	0 00	0 12			1 02	1 56
Theresienfeld				23 00					0 04				1 06	2 00
Wiener Neustadt Nord				23 03					0 07				1 09	2 03
Wiener Neustadt Hbf an	14 **22 28**	←	22 49	23 06	23 21		**23 30**	23 49	0 10	0 21		0 31	1 12	2 06
Wiener Neustadt Hbf ab		22 35					**23 32**					0 32		© 2 07
St. Egyden		22 42					**23 39**					0 39		2 14
Neunkirchen NÖ		22 46					**23 43**					0 43		2 19
Ternitz		22 50					**23 47**					0 47		2 23
Pottschach		22 54					**23 51**					0 51		2 27
Gloggnitz		22 59					**23 55**					0 56		2 33
Schloßmühl		23 03					**0 00**					1 00		2 37
Payerbach-Reichenau an		23 08					**0 05**					1 05		© 2 42
nach							Mürz-zuschlag							

SüdbahnSprinter

NachtExpress

1 ♿ ©
2 ♿ ⚒
4 ♿ Ⓐ
6 ♿ an ⑥ wenn ⚒
14 an † außer am 25.Dez., 21.Apr., 9.Jun., 26.Okt., 1.Nov.

Tipps zum Beantragen des Pendlerpauschales und dazu das passende Steuerformular zum Download für PendlerInnen:

wien.arbeiterkammer.at/arbeitswege

Südbahn Payerbach-Reichenau – Wiener Neustadt – Wien Meidling – Wien Hbf – Wien Floridsdorf

SB Zustieg im Nahverkehr (REX, R, S-Bahn) nur mit gültigem Ticket, ausgenommen in Stationen ohne Möglichkeit zum Ticketkauf.

ÖBB	23204 2.	R/S3 22210 2.	S2 24216 2.	S4 21222 2.	S1 23236 2.	REX 1952 2.	S4 21222 2.	S2 29226 2.	S1 23236 2.	R 2202 2.	S1 23236 2.	R 22242 2.	S2 24246 2.	R 2304 2.	S1 23256 2.	R 7402 2.	REX 2704 2.	R/S3 22242 2.	S2 24246 2.	S1 23256 2.	R 2204 2.	R 22262 2.	S3 29266 2.
zusätzliche Hinweise		1	2	3			3																
von						Mürzzuschlag											Friedberg						
Payerbach-Reichenau						Ⓐ 4 27															Ⓐ 4 52		ⓒ 4 56
Schlöglmühl						4 32															4 57		5 01
Gloggnitz						4 36															5 01		5 05
Pottschach						4 40															5 05		5 10
Ternitz						4 43															5 08		5 13
Neunkirchen NÖ						4 47															5 12		5 17
St. Egyden						4 51															5 16		5 21
Wiener Neustadt Hbf an						4 58															Ⓐ ↙ 5 22		5 28
Wiener Neustadt Hbf ab	Ⓐ 4 08	Ⓐ 4 30		4 34	Ⓐ 4 49	5 00				5 03		Ⓐ 5 05	4 5 05	Ⓐ 5 16	Ⓐ 5 19	Ⓐ 5 22	Ⓐ 5 30				5 33	Ⓐ 5 35	5 35
Wiener Neustadt Nord	4 11			4 37								5 08	5 08									5 38	5 38
Theresienfeld	4 15			4 41								5 12	5 12									5 41	5 42
Felixdorf	4 18	4 37		4 44	4 56					5 09		5 15	5 15	5 23	5 26	5 32					5 39	5 44	5 45
Sollenau	4 20			4 46	4 58								5 17		5 28	Ⓐ 5 34						5 46	5 47
Leobersdorf an	4 24	4 41		4 50	5 02					5 13		5 19	5 21	5 27	5 32						5 43	5 49	5 51
Leobersdorf ab	4 25	4 42		4 51	5 02					5 14		5 20	5 22	5 28	5 32						5 44	5 50	5 52
Kottingbrunn	4 27			4 53	5 05				←				5 24		5 35					←			5 54
Bad Vöslau	4 30	4 47		4 56	Ⓐ 5 11				Ⓐ 5 11	5 19		5 25	5 27	5 32	Ⓐ 5 41					Ⓐ 5 41	5 49	Ⓐ 5 59	5 57
Baden	4 34	4 52		5 00	→				5 15	5 23		5 29	5 31	5 36	→					5 45	5 53	→	6 01
Pfaffstätten	4 37			5 03					5 18				5 34							5 48			6 04
Gumpoldskirchen	4 41			5 07					5 21			5 34	5 38							5 51			6 08
Guntramsdorf-Thallern	4 43			5 09					5 24				5 40							5 54			6 10
Mödling an	4 47	4 59		5 13					Ⓐ 5 27	5 29	←	5 39	2 5 44	5 43					←	Ⓐ 5 57	5 59		ⓒ 6 14
Mödling ab	4 47	5 00	5 06	5 14				5 21	→	5 30	5 36	5 40	→	5 44					5 51	→	6 00		→
Brunn-Maria Enzersdorf	4 50		5 09					5 24			5 39	5 43							5 54				
Perchtoldsdorf	4 53		5 11					5 27			5 41								5 57				
Wien Liesing an	4 55	5 05	5 14	5 19			←	5 29		5 35	5 44	Ⓐ 5 46						←	5 59		6 05		
Wien Liesing ab	4 56	5 06	5 14	→			5 24	5 30		5 36	5 44	→						Ⓐ 5 54	6 00		6 06		
Wien Atzgersdorf	4 58		5 17				5 26	5 32			5 47							5 56	6 02				
Wien Hetzendorf	5 01		5 20				5 29	5 35			5 50							5 59	6 05				
Wien Meidling U an	Ⓐ 5 04	Ⓐ 5 12	5 23			4 5 29	5 32	5 38		5 42	5 53			Ⓐ 5 56			4 5 59	6 02	6 08		6 12		
Wien Meidling U 900 ab	5 06	5 14	5 24			4 5 32	5 33	5 39		5 44	5 54			5 57			4 6 01	6 03	6 09		6 14		
Wien Matzleinsdorfer Platz	5 09	5 17	5 27				5 36	5 42		5 47	5 57			6 00				6 06	6 12		6 17		
Wien Hbf U an						Ⓐ 5 36											Ⓐ 6 06						
Wien Hbf (Bahnsteige 1-2) U an	5 11	5 19	5 29				5 38	5 44		5 49	5 59			6 02				6 08	6 14		6 19		
Wien Quartier Belvedere an	5 13	5 21	5 31				5 40	5 46		5 51	6 01			6 04				6 10	6 16		6 21		
Wien Rennweg an	5 16	5 24	5 34				5 43	5 49		5 54	6 04			6 07				6 13	6 19		6 24		
Wien Mitte U an	5 19	5 27	5 37				5 46	5 51		5 57	6 07			6 10				6 16	6 21		6 27		
Wien Praterstern U an	5 23	5 31	5 41				5 50	5 55		6 01	6 11			6 14				6 20	6 25		6 31		
Wien Traisengasse an	5 26	5 34	5 44				5 53	5 59		6 04	6 14			6 17				6 23	6 29		6 34		
Wien Handelskai U S an	5 27	5 36	5 45				5 54	6 00		6 06	6 15			6 18				6 24	6 30		6 36		
Wien Floridsdorf U an	5 31	5 40	5 49				5 58	6 04		6 10	6 19			6 22				Ⓐ 6 28	6 34		6 40		
nach	Gänserndorf	Hollabrunn	an Ⓐ Wolkersdorf				Tullnerfeld			an ⚒ Retz	an Ⓐ Gänserndorf			Bernhardsthal		Wien Hbf		Stockerau	Mistelbach				

1 ♿ an ⑥ wenn ⚒
2 ♿ ⓒ
3 ♿ ☨
4 an ⑥ wenn ⚒

Mehr Geld für den Ausbau des öffentlichen Verkehrs!

Südbahn Payerbach-Reichenau – Wiener Neustadt – Wien Meidling – Wien Hbf – Wien Floridsdorf

SB Zustieg im Nahverkehr (REX, R, S-Bahn) nur mit gültigem Ticket, ausgenommen in Stationen ohne Möglichkeit zum Ticketkauf.

ÖBB	REX 7104 2.	S3 22254 2.	S1 23256 2.	R 22262 2.	R 2306 2.	S1 23276 2.	REX 2902 2.	R/S3 22262 2.	S3 29266 2.	S1 23276 2.	R 2206 2.	R 22282 2.	2 24286 2.	REX 2708 2.	S3 22274 2.	S1 23276 2.	2 24286 2.	R 22282 2.	R 2308 2.	S3 29296 2.	R 7404 2.	R 2208 2.
zusätzliche Hinweise		1	2												1							
von	Deutschkreutz													Hartberg								
Payerbach-Reichenau					A 5 08		A 5 27				C 5 27											✕ 5 52
Schlöglmühl					5 13		5 32				5 32											5 57
Gloggnitz					5 17		5 36				5 36											6 01
Pottschach					5 21		5 40				5 40											6 05
Ternitz					5 24		5 43				5 43											6 08
Neunkirchen NÖ					5 28		5 47				5 47											6 12
St. Egyden					5 32		5 51				5 51											6 16
Wiener Neustadt Hbf an					↙ 5 38		5 58				C 5 58											✕ 6 22
Wiener Neustadt Hbf ab	A 5 43				5 46	A 5 49	6 00				6 03	A 6 05	4 6 05	A 6 13					A 6 16	A 6 19	A 6 22	→
Wiener Neustadt Nord												6 08	6 08									
Theresienfeld						5 53						6 11	6 12							6 23		
Felixdorf					5 53	5 56					6 09	6 14	6 15						6 23	6 26	6 31	
Sollenau						5 58						6 16	6 17							6 28	A 6 33	
Leobersdorf an					5 57	6 02					6 13	6 19	6 21						6 27	6 32		
Leobersdorf ab					5 58	6 02					6 14	6 20	6 22						6 28	6 32		
Kottingbrunn				←		6 04				←			6 24				←			6 34		
Bad Vöslau				A 5 59	6 02	A 6 14				A 6 14	6 19	A 6 29	4 6 27				4 6 27	A 6 29	6 32	A 6 44		
Baden	5 58			6 03	6 07	→	6 14			6 17	6 23	→	→	6 29			6 31	6 33	6 37	→		
Pfaffstätten										6 19							6 34					
Gumpoldskirchen				6 06						6 22							6 38	6 36				
Guntramsdorf-Thallern										6 25							6 40					
Mödling an			←	6 10	6 14				←	A 6 27	6 29					←	4 6 44	6 40	A 6 44			
Mödling ab			6 06	6 10	6 15				6 21	→	6 30					6 37	→	6 40	→			
Brunn-Maria Enzersdorf			6 09	6 13					6 24							6 39		6 43				
Perchtoldsdorf			6 11						6 27							6 42						
Wien Liesing an			6 14	A 6 16				←	6 29		6 35					6 44		A 6 46				
Wien Liesing ab		A 6 11	6 14	→				A 6 24	6 30		6 36				A 6 41	6 44		→				
Wien Atzgersdorf		6 14	6 17					6 26	6 32						6 44	6 47						
Wien Hetzendorf		6 17	6 20					6 29	6 35						6 47	6 50						
Wien Meidling U	6 15	A 6 20	6 23		6 26		6 29	6 32	6 38		6 42			6 43	A 6 50	6 53						
Wien Meidling U900 ab	6 17	6 21	6 24		6 27		6 33	6 33	6 39		6 44			6 46	6 51	6 54						
Wien Matzleinsdorfer Platz		6 24	6 27		6 30			6 36	6 42		6 47				6 54	6 57						
Wien Hbf U an	A 6 22						A 6 38							A 6 51								
Wien Hbf (Bahnsteige 1-2) U an		6 26	6 29		6 32			6 38	6 44		6 49				6 56	6 59						
Wien Quartier Belvedere an		6 28	6 31		6 34			6 40	6 46		6 51				6 58	7 01						
Wien Rennweg an		6 31	6 34		6 37			6 43	6 49		6 54				7 01	7 04						
Wien Mitte U an		6 34	6 37		6 40			6 46	6 51		6 57				7 04	7 07						
Wien Praterstern U an		6 38	6 41		6 44			6 50	6 55		7 01				7 08	7 11						
Wien Traisengasse an		6 41	6 44		6 47			6 53	6 59		7 04				7 11	7 14						
Wien Handelskai U S an		6 43	6 45		6 48			6 54	7 00		7 06				7 13	7 15						
Wien Floridsdorf U an		6 47	6 49		A 6 52			A 6 58	7 04		7 10				7 17	7 19						
nach		Hollabrunn	an A Gänserndorf					Stockerau			Znojmo				Stockerau	an A Gänserndorf					Wien Hbf	

1 ♿ an ⓑ wenn ⚒
2 ♿ ⓒ
4 an ⓑ wenn ⚒

Burgenland Sprinter

Südbahn Sprinter

Ansprechpartner/innen im Zug und am Bahnhof!

AK WIEN

Südbahn Payerbach-Reichenau – Wiener Neustadt – Wien Meidling – Wien Hbf – Wien Floridsdorf

SB Zustieg im Nahverkehr (REX, R, S-Bahn) nur mit gültigem Ticket, ausgenommen in Stationen ohne Möglichkeit zum Ticketkauf.

ÖBB	D 458 2.	REX 1956 2.	R 2308 2.	R / S3 22282 2.	S2 24286 2.	S3 29296 2.	R 2208 2.	R 22302 2.	S3 29296 2.	S2 24306 2.	REX 7108 2.	S3 22294 2.	S3 29296 2.	R 22302 2.	R 2310 2.	S1 23316 2.	REX 2908 2.	R / S3 22302 2.	S2 24306 2.	S1 23316 2.	R 2210 2.	R 22322 2.	S2 24326 2.
zusätzliche Hinweise					3														2				
		♿ 🚲	♿ 🚲	♿ 🚲	♿ 🚲	♿ 🚲	♿ 🚲	♿ 🚲	♿ 🚲	♿ 🚲	♿ 🚲	♿ 🚲	♿ 🚲	♿ 🚲	♿ 🚲	♿ 🚲	♿ 🚲	♿ 🚲	♿ 🚲	♿ 🚲	♿ 🚲	♿ 🚲	♿ 🚲
von	Mürz-zuschlag	Mürz-zuschlag									Deutsch-kreutz												
Payerbach-Reichenau	Ⓐ **6 04**	Ⓒ **6 04**													Ⓐ 6 08		Ⓐ **6 27**				Ⓒ 6 27		
Schlöglmühl															6 13		**6 32**				6 32		
Glogguitz	**6 12**	**6 12**													6 17		**6 36**				6 36		
Pottschach															6 21		**6 40**				6 40		
Ternitz															6 24		**6 43**				6 43		
Neunkirchen NÖ															6 28		**6 47**				6 47		
St. Egyden															6 32		**6 51**				6 51		
Wiener Neustadt Hbf an	**6 26**	**6 26**					←								6 38		**6 58**				Ⓒ 6 58		
Wiener Neustadt Hbf ab	**6 30**	**6 30**					6 33	Ⓐ 6 35		Ⓒ 6 35	Ⓐ **6 43**				6 46	Ⓐ 6 49	**7 00**				7 03	Ⓐ 7 05	4 7 05
Wiener Neustadt Nord								6 38		6 38												7 08	7 08
Theresienfeld								6 41		6 42						6 53						7 11	7 12
Felixdorf							6 39	6 44		6 45					6 53	6 56					7 09	7 14	7 15
Sollenau								6 46		6 47						6 58						7 16	7 17
Leobersdorf an							6 43	6 49		6 51					6 57	7 02					7 13	7 19	7 21
Leobersdorf ab							6 44	6 50		6 52					6 58	7 02					7 14	7 20	7 22
Kottingbrunn						←				6 54				←		7 04				←			7 24
Bad Vöslau						Ⓐ 6 44	6 49	Ⓐ 6 59		6 57				Ⓐ 6 59	7 02	Ⓐ 7 14				Ⓐ 7 14	7 19	Ⓐ 7 29	4 7 27
Baden						6 47	6 53	→		7 01	▶6 58			7 03	7 07	→	▶7 14			7 17	7 23	→	→
Pfaffstätten						6 49				7 04										7 19			
Gumpoldskirchen						6 52				7 08				7 06						7 22			
Guntramsdorf-Thallern						6 55				7 10										7 25			
Mödling an			←		←	Ⓐ 6 57	6 59		←	Ⓒ 7 14				7 10	7 14				←	Ⓐ 7 27	7 29		
Mödling ab			Ⓐ 6 48		6 51	→	7 00		7 07	→				7 10	7 15				7 21	→	7 30		
Brunn-Maria Enzersdorf					6 54				7 09					7 13					7 24				
Perchtoldsdorf					6 57				7 12										7 27				
Wien Liesing an				←	6 59		7 05		7 14				←	Ⓐ 7 16				←	7 29		7 35		
Wien Liesing ab				Ⓐ 6 54	7 00		7 06		→			Ⓐ 7 11	7 14	→				Ⓐ 7 24	7 30		7 36		
Wien Atzgersdorf				6 56	7 02							7 14	7 17					7 26	7 32				
Wien Hetzendorf				6 59	7 05							7 17	7 20					7 29	7 35				
Wien Meidling Ⓤ an	**6 55**	◀6 55	6 58	7 02	7 08		7 12				◀7 14	Ⓐ 7 20	7 23		7 26		Ⓐ 7 29		7 32		7 38		7 42	
Wien Meidling Ⓤ 900 ab	**6 57**	◀6 57	7 00	7 03	7 09		7 14				◀7 16	7 21	7 24		7 27				7 33		7 39		7 44	
Wien Matzleinsdorfer Platz			7 03	7 06	7 12		7 17					7 24	7 27		7 30				7 36		7 42		7 47	
Wien Hbf Ⓤ an	Ⓐ **7 02**	Ⓒ **7 02**									Ⓐ **7 21**												
Wien Hbf (Bahnsteige 1-2) Ⓤ an			7 05	7 08	7 14		7 19					7 26	7 29		7 32				7 38		7 44		7 49	
Wien Quartier Belvedere an			7 07	7 10	7 16		7 21					7 28	7 31		7 34				7 40		7 46		7 51	
Wien Rennweg an			7 10	7 13	7 19		7 24					7 31	7 34		7 37				7 43		7 49		7 54	
Wien Mitte Ⓤ an			7 13	7 16	7 21		7 27					7 34	7 37		7 40				7 46		7 51		7 57	
Wien Praterstern Ⓤ an			7 17	7 20	7 25		7 31					7 38	7 41		7 44				7 50		7 55		8 01	
Wien Traisengasse an			7 20	7 23	7 29		7 34					7 41	7 44		7 47				7 53		7 59		8 04	
Wien Handelskai Ⓤ 🚶 an			7 21	7 24	7 30		7 36					7 43	7 45		7 48				7 54		8 00		8 06	
Wien Floridsdorf Ⓤ an			Ⓐ 7 25	Ⓐ 7 28	7 34		7 40					7 47	7 49		Ⓐ 7 52				Ⓐ 7 58		8 04		8 10	
nach			Bern-hards-thal	Stocker-au	Wolkers-dorf							Holla-brunn							Stocker-au		Wolkers-dorf		an 4 Znojmo	

Burgenland Sprinter

SüdbahnSprinter

2 ♿ Ⓒ
4 an Ⓔ wenn ⚒
5 ♿ ⚒

Südbahn Payerbach-Reichenau – Wiener Neustadt – Wien Meidling – Wien Hbf – Wien Floridsdorf

SB Zustieg im Nahverkehr (REX, R, S-Bahn) nur mit gültigem Ticket, ausgenommen in Stationen ohne Möglichkeit zum Ticketkauf.

ÖBB	REX 2714 2.	2 24326 2.	4 21314 2.	1 23316 2.	R 22322 2.	R 2312 2.	3 29336 2.	R 2212 2.	rj 550	R 2312 2.	R/3 22322 2.	2 24326 2.	3 22334 2.	3 29336 2.	R 2212 2.	R 22342 2.	3 29336 2.	2 24346 2.	REX 7114 2.	3 22334 2.	3 29336 2.	R 22342 2.	R 2314 2.
zusätzliche Hinweise			5	4													6			1	6		
von	an Hartberg								Graz										Deutschkreutz				
Payerbach-Reichenau								6 55															
Schlöglmühl								7 00															
Gloggnitz								7 04															
Pottschach								7 08															
Ternitz								7 11															
Neunkirchen NÖ								7 15															
St. Egyden								7 19															
Wiener Neustadt Hbf an								7 25	**7 28**						←								
Wiener Neustadt Hbf ab	Ⓐ **7 13**					Ⓐ 7 16	Ⓐ 7 19	→	**7 30**						7 33	Ⓐ 7 35		Ⓒ 7 35	Ⓐ **7 43**				Ⓐ 7 46
Wiener Neustadt Nord																7 38		7 38					
Theresienfeld							7 23									7 41		7 42					
Felixdorf						7 23	7 26								7 39	7 44		7 45					7 53
Sollenau							7 28									7 46		7 47					
Leobersdorf an						7 27	7 32								7 43	7 49		7 51					7 57
Leobersdorf ab						7 28	7 32								7 44	7 50		7 52					7 58
Kottingbrunn		←			←		7 34							←				7 54				←	
Bad Vöslau		4 7 27			Ⓐ 7 29	7 32	Ⓐ 7 44							Ⓐ 7 44	7 49	Ⓐ 7 59		7 57				Ⓐ 7 59	8 02
Baden	▶**7 29**	7 31			7 33	7 37	→							7 47	7 53	→		8 01	▶**7 58**			8 03	8 07
Pfaffstätten		7 34												7 49				8 04					
Gumpoldskirchen		7 38			7 36									7 52				8 08				8 06	
Guntramsdorf-Thallern		7 40												7 55				8 10					
Mödling an		4 7 44		←	7 40	Ⓐ 7 44				←		←		Ⓐ 7 57	7 59		←	Ⓒ 8 14				8 10	8 14
Mödling ab		→		7 37	7 40	→				Ⓐ 7 48		7 51	4 7 55	→	8 00		8 07	→				8 10	8 15
Brunn-Maria Enzersdorf				7 39	7 43							7 54	7 58				8 09					8 13	
Perchtoldsdorf				7 42								7 57					8 12						
Wien Liesing an				7 44	Ⓐ 7 46						←	7 59	4 8 02		8 05		8 14			←	←	Ⓐ 8 16	
Wien Liesing ab			Ⓐ 7 41	7 44	→						Ⓐ 7 54	8 00	→		8 06		→			✕ 8 11	8 14	→	
Wien Atzgersdorf			7 44	7 47							7 56	8 02								8 14	8 17		
Wien Hetzendorf			7 47	7 50							7 59	8 05								8 17	8 20		
Wien Meidling Ⓤ an	Ⓐ **7 43**		Ⓐ 7 50	7 53					**7 55**	Ⓐ 7 58	8 02	8 08			8 12				Ⓐ **8 15**	✕ 8 20	8 23		8 26
Wien Meidling Ⓤ900 ab			7 51	7 54					**7 57**	8 00	8 03	8 09			8 14					8 21	8 24		8 27
Wien Matzleinsdorfer Platz			7 54	7 57						8 03	8 06	8 12			8 17					8 24	8 27		8 30
Wien Hbf Ⓤ an									**8 02**														
Wien Hbf (Bahnsteige 1-2) Ⓤ an			7 56	7 59						8 05	8 08	8 14			8 19					8 26	8 29		8 32
Wien Quartier Belvedere an			7 58	8 01						8 07	8 10	8 16			8 21					8 28	8 31		8 34
Wien Rennweg an			8 01	8 04						8 10	8 13	8 19			8 24					8 31	8 34		8 37
Wien Mitte Ⓤ an			8 04	8 07						8 13	8 16	8 21			8 27					8 34	8 37		8 40
Wien Praterstern Ⓤ an			8 08	8 11						8 17	8 20	8 25			8 31					8 38	8 41		8 44
Wien Traisengasse an			8 11	8 14						8 20	8 23	8 29			8 34					8 41	8 44		8 47
Wien Handelskai Ⓤ ♿ an			8 13	8 15						8 21	8 24	8 30			8 36					8 43	8 45		8 48
Wien Floridsdorf Ⓤ an			8 17	8 19						8 25	Ⓐ 8 28	8 34			8 40					8 47	8 49		Ⓐ 8 52
nach			Absdorf-Hippersdorf	an Ⓐ Wien Süßenbrunn					Flughafen Wien (VIE)	Bfeclav	Korneuburg	Mistelbach								Hollabrunn			

1 ♿ an ⑥ wenn ✕
4 an ⑥ wenn ✕
5 ♿ ✕
6 ♿ täglich außer ⑥, am 26.Okt.

Burgenland Sprinter

Südbahn Payerbach-Reichenau – Wiener Neustadt – Wien Meidling – Wien Hbf – Wien Floridsdorf

SB Zustieg im Nahverkehr (REX, R, S-Bahn) nur mit gültigem Ticket, ausgenommen in Stationen ohne Möglichkeit zum Ticketkauf.

ÖBB	S3 22354 2.	nightjet 1234 2.	R/S3 22342 2.	S2 24346 2.	nightjet 235 2.	nightjet 40294 2.	nightjet 1234 2.	R 2214 2.	REX 2914 2.	R 2214 2.	S3 22354 2.	R 2316 2.	S3 22374 2.	R 2218 2.	R 2216 2.	R 2218 2.	rj 72	S3 22362 2.	S2 24366 2.	R 2216 2.	S3 22374 2.	R 2318 2.	S4 21394 2.
zusätzliche Hinweise		6 7 9			6 7	6 7	6 7 12				2										3		3
von		an 11 Livorno			Milano	Roma	an 10 Livorno										Graz						
Payerbach-Reichenau		10					10	4 7 29	Ⓐ 7 29						Ⓐ 7 55	Ⓒ 7 55							
Schöglmühl								7 34	7 34						8 00	8 00							
Gloggnitz								7 38	7 38						8 04	8 04							
Pottschach								7 42	7 42						8 08	8 08							
Ternitz								7 45	7 45						8 11	8 11							
Neunkirchen NÖ								7 49	7 49						8 15	8 15							
St. Egyden								7 53	7 53						8 19	8 19							
Wiener Neustadt Hbf an		7 48			8 01		7 48	4 7 59	7 59	←					Ⓐ 8 25	Ⓒ 8 25	8 28			←		←	
Wiener Neustadt Hbf ab	Ⓐ 7 49	7 54			8 03	8 03	7 54	→	8 02	✕ 8 08		8 11	Ⓐ 8 14	→	→		8 32			Ⓐ 8 35		8 38	8 41
Wiener Neustadt Nord													8 17										8 44
Theresienfeld													8 21										8 48
Felixdorf	7 56											8 18	8 24									8 46	8 51
Sollenau	7 58												8 26										8 53
Leobersdorf an	8 02									8 16		8 22	8 30							8 45		8 51	8 57
Leobersdorf ab	8 02									8 17		8 23	8 31							8 46		8 53	8 58
Kottingbrunn	8 05												8 33										9 00
Bad Vöslau	8 08											8 27	8 41									8 57	9 04
Baden	8 12									8 23	←	8 32	8 45							8 53		9 02	9 08
Pfaffstätten	Ⓐ 8 17										Ⓐ 8 17		8 48										9 17
Gumpoldskirchen	→										8 21		8 51										→
Guntramsdorf-Thallern											8 23		8 54										
Mödling an				←						8 29	Ⓐ 8 27	8 38	Ⓐ 8 57							8 59	←	9 08	
Mödling ab				8 21						8 30	8 33	8 39	→						8 51	9 00	9 03	9 09	
Brunn-Maria Enzersdorf				8 24							8 36								8 54		9 06		
Perchtoldsdorf				8 27							8 38								8 57		9 08		
Wien Liesing an			←	8 29						8 35	8 41	8 45							8 59	9 05	9 11	9 15	
Wien Liesing ab			Ⓐ 8 24	8 30						8 36	8 41	8 46						Ⓐ 8 54	9 00	9 06	9 11	9 16	
Wien Atzgersdorf			8 26	8 32							8 44							8 56	9 02		9 14		
Wien Hetzendorf			8 29	8 35							8 47							8 59	9 05		9 17		
Wien Meidling Ⓤ an		8 26	8 32	8 38		8 39	9 05		8 29	✕ 8 42	8 50	8 53					8 55	9 02	9 08	Ⓐ 9 12	9 20	9 23	
Wien Meidling Ⓤ 900 ab		8 28	8 33	8 39	8 42	8 42	9 10		8 32	8 44	8 51	8 54					8 57	9 03	9 09	9 14	9 21	9 24	
Wien Matzleinsdorfer Platz			8 36	8 42						8 47	8 54	8 57						9 06	9 12	9 17	9 24	9 27	
Wien Hbf Ⓤ an		10 8 32			8 46	8 46	10 9 15		Ⓐ 8 36								9 02						
Wien Hbf (Bahnsteige 1-2) Ⓤ an			8 38	8 44						8 49	8 56	8 59						9 08	9 14	9 19	9 26	9 29	
Wien Quartier Belvedere an			8 40	8 46						8 51	8 58	9 01						9 10	9 16	9 21	9 28	9 31	
Wien Rennweg an			8 43	8 49						8 54	9 01	9 04						9 13	9 19	9 24	9 31	9 34	
Wien Mitte Ⓤ an			8 46	8 51						8 57	9 04	9 07						9 16	9 21	9 27	9 34	9 37	
Wien Praterstern Ⓤ an			8 50	8 55						9 01	9 08	9 11						9 20	9 25	9 31	9 38	9 41	
Wien Traisengasse an			8 53	8 59						9 04	9 11	9 14						9 23	9 29	9 34	9 41	9 44	
Wien Handelskai Ⓤ Ⓢ an			8 54	9 00						9 06	9 13	9 15						9 24	9 30	9 36	9 43	9 45	
Wien Floridsdorf Ⓤ an			Ⓐ 8 58	9 04						9 10	9 17	9 19						Ⓐ 9 28	9 34	9 40	9 47	9 49	
nach		Wien Hbf Autoreisezug	Korneuburg	Wolkersdorf			Wien Hbf Autoreisezug			Retz	Stockerau						Praha hl. n.	Korneuburg	Mistelbach		Hollabrunn		

2 ♿ Ⓒ
3 ♿ †
4 an ⑥ wenn ⚒
5 ♿ ⚒
7 ÖBB Nightjet (www.nightjet.com)

8 Imbiss und Getränke beim Schlaf-/Liegewagenbetreuer erhältlich
9 🚌 an ⑥ vom 13.Apr. bis 12.Okt.
10 an ⑦ vom 14.Apr. bis 13.Okt.
11 an ⑥ vom 13.Apr. bis 12.Okt.
12 🚌 an ④ vom 18.Apr. bis 10.Okt., am 22.Apr., 10.Jun.

13 an ⑤ vom 19.Apr. bis 11.Okt., am 23.Apr., 11.Jun.
14 an ④ vom 18.Apr. bis 10.Okt., am 22.Apr., 10.Jun.

Die AK fordert gute Verbindungen für PendlerInnen!

Südbahn Payerbach-Reichenau – Wiener Neustadt – Wien Meidling – Wien Hbf – Wien Floridsdorf

SB Zustieg im Nahverkehr (REX, R, S-Bahn) nur mit gültigem Ticket, ausgenommen in Stationen ohne Möglichkeit zum Ticketkauf.

ÖBB		REX 2320 2.	rj 530	S2 24386 2.	S4 21394 2.	REX 2320 2.	REX 2322 2.	rj 554	S2 24406 2.	S3 22414 2.	REX 2322 2.	S2 24426 2.	S3 22434 2.	REX 2324 2.	REX 2326 2.	rj 74	S2 24446 2.	S3 22454 2.	REX 2326 2.	S4 21474 2.	rj 532	S2 24466 2.	S4 21474 2.	REX 2328 2.	REX 2330 2.	rj 558
zusätzliche Hinweise				3	5				5	1			1					5		1			1			
		♿ 🚲		♿ 🚲	♿ 🚲	♿ 🚲	♿ 🚲		♿ 🚲		♿ 🚲				♿ 🚲		♿ 🚲		♿ 🚲	♿ 🚲		♿ 🚲	♿ 🚲	♿ 🚲	♿ 🚲	
von			Villach					Graz								Graz					Villach					Graz
Payerbach-Reichenau		⚒ 8 25					8 55								9 55										10 55	
Schlöglmühl		8 30					9 00								10 00										11 00	
Gloggnitz		8 34					9 04								10 04										11 04	
Pottschach		8 38					9 08								10 08										11 08	
Ternitz		8 41					9 11								10 11										11 11	
Neunkirchen NÖ		8 45					9 15								10 15										11 15	
St. Egyden		8 49					9 19								10 19										11 19	
Wiener Neustadt Hbf	an	⚒ 8 55	**9 03**			←	9 25	**9 28**			←				10 25	**10 28**			←		**11 03**				11 25	**11 28**
Wiener Neustadt Hbf	ab	→	**9 05**			9 11	→	**9 32**			9 38		9 41	10 11	→	**10 32**			10 38	10 41	**11 05**			11 11	→	**11 32**
Wiener Neustadt Nord													9 44							10 44						
Theresienfeld													9 48							10 48						
Felixdorf						9 18					9 46		9 51	10 18					10 46	10 51				11 18		
Sollenau													9 53							10 53						
Leobersdorf	an					9 22					9 51		9 57	10 22					10 51	10 57				11 22		
Leobersdorf	ab					9 23					9 53		9 58	10 23					10 53	10 58				11 23		
Kottingbrunn													10 00							11 00						
Bad Vöslau						9 27					9 57		10 04	10 27					10 57	11 04				11 27		
Baden					←	9 32					10 02		10 08	10 32					11 02	11 08			←	11 32		
Pfaffstätten					9 17								10 17							11 17			11 17			
Gumpoldskirchen					9 21								10 21							→			11 21			
Guntramsdorf-Thallern					9 23								10 23										11 23			
Mödling	an				9 27	9 38					10 08		10 27	10 38					11 08				11 27	11 38		
Mödling	ab			9 21	9 33	9 39			9 51	10 03	10 09	10 21	10 33	10 39			10 51	11 03	11 09			11 21	11 33	11 39		
Brunn-Maria Enzersdorf				9 24	9 36				9 54	10 06		10 24	10 36				10 54	11 06				11 24	11 36			
Perchtoldsdorf				9 27	9 38				9 57	10 08		10 27	10 38				10 57	11 08				11 27	11 38			
Wien Liesing	an			9 29	9 41	9 45			9 59	10 11	10 15	10 29	10 41	10 45			10 59	11 11	11 15			11 29	11 41	11 45		
Wien Liesing	ab			9 30	9 41	9 46			10 00	10 11	10 16	10 30	10 41	10 46			11 00	11 11	11 16			11 30	11 41	11 46		
Wien Atzgersdorf				9 32	9 44				10 02	10 14		10 32	10 44				11 02	11 14				11 32	11 44			
Wien Hetzendorf				9 35	9 47				10 05	10 17		10 35	10 47				11 05	11 17				11 35	11 47			
Wien Meidling U	an		**9 28**	9 38	9 50	9 53		**9 55**	10 08	10 20	10 23	10 38	10 50	10 53		**10 55**	11 08	11 20	11 23		**11 28**	11 38	11 50	11 53		**11 55**
Wien Meidling U 900	ab		**9 30**	9 39	9 51	9 54		**9 57**	10 09	10 21	10 24	10 39	10 51	10 54		**10 57**	11 09	11 21	11 24		**11 30**	11 39	11 51	11 54		**11 57**
Wien Matzleinsdorfer Platz				9 42	9 54	9 57			10 12	10 24	10 27	10 42	10 54	10 57			11 12	11 24	11 27			11 42	11 54	11 57		
Wien Hbf U	an		**9 35**					**10 02**								**11 02**					**11 35**					**12 02**
Wien Hbf (Bahnsteige 1-2) U	an			9 44	9 56	9 59			10 14	10 26	10 29	10 44	10 56	10 59			11 14	11 26	11 29			11 44	11 56	11 59		
Wien Quartier Belvedere	an			9 46	9 58	10 01			10 16	10 28	10 31	10 46	10 58	11 01			11 16	11 28	11 31			11 46	11 58	12 01		
Wien Rennweg	an			9 49	10 01	10 04			10 19	10 31	10 34	10 49	11 01	11 04			11 19	11 31	11 34			11 49	12 01	12 04		
Wien Mitte U	an			9 51	10 04	10 07			10 21	10 34	10 37	10 51	11 04	11 07			11 21	11 34	11 37			11 51	12 04	12 07		
Wien Praterstern U	an			9 55	10 08	10 11			10 25	10 38	10 41	10 55	11 08	11 11			11 25	11 38	11 41			11 55	12 08	12 11		
Wien Traisengasse	an			9 59	10 11	10 14			10 29	10 41	10 44	10 59	11 11	11 14			11 29	11 41	11 44			11 59	12 11	12 14		
Wien Handelskai U 🚶	an			10 00	10 13	10 15			10 30	10 43	10 45	11 00	11 13	11 15			11 30	11 43	11 45			12 00	12 13	12 15		
Wien Floridsdorf U	an			10 04	10 17	10 19			10 34	10 47	10 49	11 04	11 17	11 19			11 34	11 47	11 49			12 04	12 17	12 19		
nach				Wolkersdorf	Absdorf-Hippersdorf	Breclav		Flughafen Wien (VIE)	Mistelbach	Hollabrunn		Wolkersdorf	Stockerau	an Ⓐ Bernhardsthal		Prahahl. n.	Mistelbach	Hollabrunn				Wolkersdorf	Absdorf-Hippersdorf	Bernhardsthal		Flughafen Wien (VIE)

1 ♿ an ⑥ wenn ⚒
2 ♿ †
3 ♿ ⚒

Fahrgastrechte auch für Bus-PendlerInnen!

AK WIEN

Südbahn Payerbach-Reichenau – Wiener Neustadt – Wien Meidling – Wien Hbf – Wien Floridsdorf

SB Zustieg im Nahverkehr (REX, R, S-Bahn) nur mit gültigem Ticket, ausgenommen in Stationen ohne Möglichkeit zum Ticketkauf.

ÖBB	2 24466 2.	3 22494 2.	R 2330 2.	4 21514 2.	R 6679 2.	2 24506 2.	4 21514 2.	R 2332 2.	R 2334 2.	ri 76	2 24526 2.	3 22534 2.	R 2334 2.	4 21554 2.	R 2336 2.	R 7416 2.	ri 534	2 24546 2.	4 21554 2.	R 2336 2.	R 2338 2.	EC 158	2 24566 2.	3 22574 2.
zusätzliche Hinweise		2				12						1		1				2	1			17		1
von										Graz							an 18 Lienz					Zagreb		
Payerbach-Reichenau									11 55						Ⓐ 12 25						12 55			
Schlöglmühl									12 00						12 30						13 00			
Gloggnitz									12 04						12 34						13 04			
Pottschach									12 08						12 38						13 08			
Ternitz									12 11						12 41						13 11			
Neunkirchen NÖ									12 15						12 45						13 15			
St. Egyden									12 19						12 49						13 19			
Wiener Neustadt Hbf an			←						12 25	12 28			←		Ⓐ 12 55		13 03			←	13 25	13 28		
Wiener Neustadt Hbf ab			11 38	11 41	Ⓐ 11 55			12 11	→	12 32			12 38	12 41	→	Ⓐ 12 59	13 05			13 11	→	13 32		
Wiener Neustadt Nord				11 44										12 44										
Theresienfeld				11 48										12 48										
Felixdorf			11 46	11 51				12 18					12 46	12 51		13 08				13 18				
Solenau				11 53										12 53		Ⓐ 13 10								
Leobersdorf an			11 51	11 57	Ⓐ 12 05			12 22					12 51	12 57						13 22				
Leobersdorf ab			11 53	11 58				12 23				Ⓐ 12 28	12 53	12 58						13 23				Ⓐ 13 28
Kottingbrunn				12 00								12 30		13 00										13 30
Bad Vöslau			11 57	12 04				12 27				12 34	12 57	13 04						13 27				13 34
Baden			12 02	12 08			←	12 32				12 38	13 02	13 08					←	13 32				13 47
Pfaffstätten				12 17			12 17					12 47		13 17					13 17					13 51
Gumpoldskirchen				→			12 21					12 51		→					13 21					13 53
Guntramsdorf-Thallern							12 23					12 53							13 23					
Mödling an			12 08				12 27	12 38				Ⓐ 12 57	13 08						13 27	13 38				Ⓐ 13 57
Mödling ab	11 51	12 03	12 09			12 21	12 33	12 39			12 51	13 03	13 09					13 21	13 33	13 39			13 51	14 03
Brunn-Maria Enzersdorf	11 54	12 06				12 24	12 36				12 54	13 06						13 24	13 36				13 54	14 06
Perchtoldsdorf	11 57	12 08				12 27	12 38				12 57	13 08						13 27	13 38				13 57	14 08
Wien Liesing an	11 59	12 11	12 15			12 29	12 41	12 45			12 59	13 11	13 15					13 29	13 41	13 45			13 59	14 11
Wien Liesing ab	12 00	12 11	12 16			12 30	12 41	12 46			13 00	13 11	13 16					13 30	13 41	13 46			14 00	14 11
Wien Atzgersdorf	12 02	12 14				12 32	12 44				13 02	13 14						13 32	13 44				14 02	14 14
Wien Hetzendorf	12 05	12 17				12 35	12 47				13 05	13 17						13 35	13 47				14 05	14 17
Wien Meidling ⓤ an	12 08	12 20	12 23			12 38	12 50	12 53		12 55	13 08	13 20	13 23				13 28	13 38	13 50	13 53		13 55	14 08	14 20
Wien Meidling ⓤ900 ab	12 09	12 21	12 24			12 39	12 51	12 54		12 57	13 09	13 21	13 24				13 30	13 39	13 51	13 54		13 57	14 09	14 21
Wien Matzleinsdorfer Platz	12 12	12 24	12 27			12 42	12 54	12 57			13 12	13 24	13 27					13 42	13 54	13 57			14 12	14 24
Wien Hbf ⓤ an										13 02							13 35					14 02		
Wien Hbf (Bahnsteige 1-2) ⓤ an	12 14	12 26	12 29			12 44	12 56	12 59			13 14	13 26	13 29					13 44	13 56	13 59			14 14	14 26
Wien Quartier Belvedere an	12 16	12 28	12 31			12 46	12 58	13 01			13 16	13 28	13 31					13 46	13 58	14 01			14 16	14 28
Wien Rennweg an	12 19	12 31	12 34			12 49	13 01	13 04			13 19	13 31	13 34					13 49	14 01	14 04			14 19	14 31
Wien Mitte ⓤ an	12 21	12 34	12 37			12 51	13 04	13 07			13 21	13 34	13 37					13 51	14 04	14 07			14 21	14 34
Wien Praterstern ⓤ an	12 25	12 38	12 41			12 55	13 08	13 11			13 25	13 38	13 41					13 55	14 08	14 11			14 25	14 38
Wien Traisengasse an	12 29	12 41	12 44			12 59	13 11	13 14			13 29	13 41	13 44					13 59	14 11	14 14			14 29	14 41
Wien Handelskai ⓤ 🚶 an	12 30	12 43	12 45			13 00	13 13	13 15			13 30	13 43	13 45					14 00	14 13	14 15			14 30	14 43
Wien Floridsdorf ⓤ an	12 34	12 47	12 49			13 04	13 17	13 19			13 34	13 47	13 49					14 04	14 17	14 19			14 34	14 47
nach	Mistelbach	Hollabrunn			Weissenbach-Neuhaus	Wolkersdorf	an Ⓐ Absdorf-Hippersdorf	an Ⓐ Bernhardsthal		Prahahl. n.	Mistelbach	Hollabrunn	an Ⓐ Bernhardsthal			Wien Hbf		Wolkersdorf	Absdorf-Hippersdorf	an Ⓒ Břeclav			Mistelbach	Hollabrunn

1 ♿ an ⑥ wenn ⚒
2 ♿ Ⓒ
12 ♿ an ① bis ④, am 1.Nov.
18 an ① bis ⑤ außer am 25., 26.Dez., 1.Jän., 22.Apr., 10.Jun.
17 Ruhebereich, Reservierung möglich

Südbahn Payerbach-Reichenau – Wiener Neustadt – Wien Meidling – Wien Hbf – Wien Floridsdorf

SB Zustieg im Nahverkehr (REX, R, S-Bahn) nur mit gültigem Ticket, ausgenommen in Stationen ohne Möglichkeit zum Ticketkauf.

ÖBB	R 2338 2.	4 21594 2.	D 15078 2.	2 24586 2.	4 21594 2.	R 2340 2.	R 2342 2.	ri 78	2 24606 2.	3 22614 2.	R 2342 2.	4 21634 2.	R 2242 2.	ri 536	3 22622 2.	2 24626 2.	4 21634 2.	R 2242 2.	4 21634 2.	R 2344 2.	R 2244 2.	R 2346 2.
zusätzliche Hinweise		3			3				2	5		1					1		1			
	♿	♿		♿	♿	♿	♿		♿	♿	♿	♿	♿		♿	♿	♿	♿	♿	♿	♿	♿
von								Graz						Villach								
Payerbach-Reichenau						Ⓐ 13 25	13 55						Ⓐ 14 25								Ⓐ 14 55	Ⓒ 14 55
Schlöglmühl						13 30	14 00						14 30								15 00	15 00
Gloggnitz						13 34	14 04						14 34								15 04	15 04
Pottschach						13 38	14 08						14 38								15 08	15 08
Ternitz						13 41	14 11						14 41								15 11	15 11
Neunkirchen NÖ						13 45	14 15						14 45								15 15	15 15
St. Egyden						13 49	14 19						14 49								15 19	15 19
Wiener Neustadt Hbf an	←					Ⓐ ↙ 13 55	14 25	**14 28**			←		Ⓐ 14 55	**15 03**				←			Ⓐ 15 25	Ⓒ 15 25
Wiener Neustadt Hbf ab	13 38	13 41	10 **14 04**			14 11	→	**14 32**			14 38	14 41	→	**15 05**				Ⓐ 15 08		15 11	→	→
Wiener Neustadt Nord		13 44										14 44										
Theresienfeld		13 48										14 48										
Felixdorf	13 46	13 51				14 18					14 46	14 51								15 18		
Sollenau		13 53										14 53										
Leobersdorf an	13 51	13 57				14 22					14 51	14 57						15 16		15 22		
Leobersdorf ab	13 53	13 58				14 23				Ⓐ 14 28	14 53	14 58						15 17		15 23		
Kottingbrunn		14 00								14 30		15 00										
Bad Vöslau	13 57	14 04				14 27				14 34	14 57	15 04								15 27		
Baden	14 02	14 08			←	14 32				14 38	15 02	15 08					←	15 23		15 32		
Pfaffstätten		14 17			14 17					14 47		15 17					15 17					
Gumpoldskirchen		→			14 21					14 51		→					15 21					
Guntramsdorf-Thallern					14 23					14 53							15 23					
Mödling an	14 08				14 27	14 38				Ⓐ 14 57	15 08						15 27	15 29	←	15 38		
Mödling ab	14 09			14 21	14 33	14 39			14 51	15 03	15 09					15 21	→	15 30	15 33	15 39		
Brunn-Maria Enzersdorf				14 24	14 36				14 54	15 06						15 24			15 36			
Perchtoldsdorf				14 27	14 38				14 57	15 08						15 27			15 38			
Wien Liesing an	14 15			14 29	14 41	14 45			14 59	15 11	15 15					15 29		15 35	15 41	15 45		
Wien Liesing ab	14 16			14 30	14 41	14 46			15 00	15 11	15 16				Ⓐ 15 24	15 30		15 36	15 41	15 46		
Wien Atzgersdorf				14 32	14 44				15 02	15 14					15 26	15 32			15 44			
Wien Hetzendorf				14 35	14 47				15 05	15 17					15 29	15 35			15 47			
Wien Meidling U an	14 23		**14 29**	14 38	14 50	14 53		**14 55**	15 08	15 20	15 23			**15 28**	15 32	15 38		15 43	15 50	15 53		
Wien Meidling U 900 ab	14 24		**14 31**	14 39	14 51	14 54		**14 57**	15 09	15 21	15 24			**15 30**	15 33	15 39		15 44	15 51	15 54		
Wien Matzleinsdorfer Platz	14 27			14 42	14 54	14 57			15 12	15 24	15 27				15 36	15 42		15 47	15 54	15 57		
Wien Hbf U an			10 **14 37**					**15 02**						**15 35**								
Wien Hbf (Bahnsteige 1-2) U an	14 29			14 44	14 56	14 59			15 14	15 26	15 29				15 38	15 44		15 49	15 56	15 59		
Wien Quartier Belvedere an	14 31			14 46	14 58	15 01			15 16	15 28	15 31				15 40	15 46		15 51	15 58	16 01		
Wien Rennweg an	14 34			14 49	15 01	15 04			15 19	15 31	15 34				15 43	15 49		15 54	16 01	16 04		
Wien Mitte U an	14 37			14 51	15 04	15 07			15 21	15 34	15 37				15 46	15 51		15 57	16 04	16 07		
Wien Praterstern U an	14 41			14 55	15 08	15 11			15 25	15 38	15 41				15 50	15 55		16 01	16 08	16 11		
Wien Traisengasse an	14 44			14 59	15 11	15 14			15 29	15 41	15 44				15 53	15 59		16 04	16 11	16 14		
Wien Handelskai U 🚶 an	14 45			15 00	15 13	15 15			15 30	15 43	15 45				15 54	16 00		16 06	16 13	16 15		
Wien Floridsdorf U an	14 49			15 04	15 17	15 19			15 34	15 47	15 49				Ⓐ 15 58	16 04		Ⓐ 16 10	16 17	16 19		
nach				Wolkersdorf	an Ⓐ Absdorf-Hippersdorf	an Ⓐ Bernhardsthal		Prahahi. n.	Mistelbach	Hollabrunn	an Ⓐ Břeclav				Korneuburg	Wolkersdorf		Retz	an 13 Hausleiten	an Ⓒ Břeclav		

1 ♿ an ⑥ wenn ⚒
2 ♿ Ⓒ
3 ♿ †
5 ♿ ⚒
10 an ⑤ außer †, nicht am 31.Mai, am 29.Mai, 31.Okt.
13 an ⚒ außer ⑤, ⑥

Die AK fordert Fahrgastrechte auch für Bus-PendlerInnen

AK WIEN

Südbahn Payerbach-Reichenau – Wiener Neustadt – Wien Meidling – Wien Hbf – Wien Floridsdorf

SB Zustieg im Nahverkehr (REX, R, S-Bahn) nur mit gültigem Ticket, ausgenommen in Stationen ohne Möglichkeit zum Ticketkauf.

ÖBB	rj 656	3 22642 2.	2 24646 2.	3 22654 2.	R 2244 2.	3 22654 2.	R 2346 2.	3 22674 2.	R 2946 2.	D 15070 2.	3 22662 2.	2 24666 2.	3 22674 2.	R 2246 2.	3 22674 2.	R 2348 2.	R 2248 2.	R 2350 2.	rj 370	3 22682 2.	2 24686 2.	3 22694 2.
zusätzliche Hinweise			2			2		5					5		5							
von	Graz																		Graz			
Payerbach-Reichenau														Ⓐ 15 25			Ⓐ 15 55	Ⓒ 15 55				
Schlöglmühl														15 30			16 00	16 00				
Gloggnitz														15 34			16 04	16 04				
Pottschach														15 38			16 08	16 08				
Ternitz														15 41			16 11	16 11				
Neunkirchen NÖ														15 45			16 15	16 15				
St. Egyden														15 49			16 19	16 19				
Wiener Neustadt Hbf an	**15 28**				←		←							↙ 15 55			Ⓐ 16 25	Ⓒ 16 25	**16 28**			
Wiener Neustadt Hbf ab	**15 32**				Ⓐ 15 35		15 38	15 41	Ⓐ 16 00	16 16 04				16 08		16 11	→	→	**16 32**			
Wiener Neustadt Nord								15 44														
Theresienfeld								15 48														
Felixdorf							15 46	15 51								16 18						
Sollenau								15 53														
Leobersdorf an					15 45		15 51	15 57						16 16		16 22						
Leobersdorf ab				Ⓐ 15 28	15 46		15 53	15 58						16 17		16 23						Ⓐ 16 28
Kottingbrunn				15 30				16 00														16 30
Bad Vöslau				15 34			15 57	16 04								16 27						16 34
Baden				15 38	15 53		16 02	16 08					←	16 23		16 32						16 38
Pfaffstätten				15 47				16 17					16 17									16 47
Gumpoldskirchen				15 51				→					16 21									16 51
Guntramsdorf-Thallern				15 53									16 23									16 53
Mödling an				Ⓐ 15 57	15 59	←	16 08						16 27	16 29	←	16 38						Ⓐ 16 57
Mödling ab			15 51	→	16 00	16 03	16 09					16 21	→	16 30	16 33	16 39					16 51	→
Brunn-Maria Enzersdorf			15 54			16 06						16 24			16 36						16 54	
Pernitztoldsdorf			15 57			16 08						16 27			16 38						16 57	
Wien Liesing an			15 59		16 05	16 11	16 15					16 29		16 35	16 41	16 45					16 59	
Wien Liesing ab		Ⓐ 15 54	16 00		16 06	16 11	16 16				Ⓐ 16 24	16 30		16 36	16 41	16 46				Ⓐ 16 54	17 00	
Wien Atzgersdorf		15 56	16 02			16 14					16 26	16 32			16 44					16 56	17 02	
Wien Hetzendorf		15 59	16 05			16 17					16 29	16 35			16 47					16 59	17 05	
Wien Meidling Ⓤ an	**15 55**	16 02	16 08		16 13	16 20	16 23		16 26	**16 29**	16 32	16 38		Ⓐ 16 43	16 50	16 53			**16 55**	17 02	17 08	
Wien Meidling Ⓤ 900 ab	**15 57**	16 03	16 09		16 14	16 21	16 24		16 27	**16 31**	16 33	16 39		16 44	16 51	16 54			**16 57**	17 03	17 09	
Wien Matzleinsdorfer Platz		16 06	16 12		16 17	16 24	16 27		16 30		16 36	16 42		16 47	16 54	16 57				17 06	17 12	
Wien Hbf Ⓤ an	**16 02**									16 37									**17 02**			
Wien Hbf (Bahnsteige 1-2) Ⓤ an		16 08	16 14		16 19	16 26	16 29		16 32		16 38	16 44		16 49	16 56	16 59				17 08	17 14	
Wien Quartier Belvedere an		16 10	16 16		16 21	16 28	16 31		16 34		16 40	16 46		16 51	16 58	17 01				17 10	17 16	
Wien Rennweg an		16 13	16 19		16 24	16 31	16 34		16 37		16 43	16 49		16 54	17 01	17 04				17 13	17 19	
Wien Mitte Ⓤ an		16 16	16 21		16 27	16 34	16 37		16 40		16 46	16 51		16 57	17 04	17 07				17 16	17 21	
Wien Praterstern Ⓤ an		16 20	16 25		16 31	16 38	16 41		16 44		16 50	16 55		17 01	17 08	17 11				17 20	17 25	
Wien Traisengasse an		16 23	16 29		16 34	16 41	16 44		16 47		16 53	16 59		17 04	17 11	17 14				17 23	17 29	
Wien Handelskai Ⓤ S an		16 24	16 30		16 36	16 43	16 45		16 48		16 54	17 00		17 06	17 13	17 15				17 24	17 30	
Wien Floridsdorf Ⓤ an		Ⓐ 16 28	16 34		Ⓐ 16 40	16 47	16 49		Ⓐ 16 52		Ⓐ 16 58	17 04		17 10	17 17	17 19				Ⓐ 17 28	17 34	
nach	Flughafen Wien (VIE)	Stockerau	Mistelbach		Retz	Hollabrunn	an Ⓐ Bernhardsthal				Korneuburg	Wolkersdorf		an 20 Znojmo	Stockerau	an Ⓐ Bernhardsthal			Praha hl. n.	Stockerau	Mistelbach	

2 ♿ Ⓒ
5 ♿ ✕
10 an Ⓢ außer †, nicht am 31.Mai, am 29.Mai, 31.Okt.
20 täglich, nicht am 24., 25., 31.Dez.

Südbahn Payerbach-Reichenau – Wiener Neustadt – Wien Meidling – Wien Hbf – Wien Floridsdorf

SB Zustieg im Nahverkehr (REX, R, S-Bahn) nur mit gültigem Ticket, ausgenommen in Stationen ohne Möglichkeit zum Ticketkauf.

ÖBB		R 2248 2.	3 22694 2.	R 2350 2.	4 21714 2.	R 2250 2.	rj 132	3 22702 2.	2 24706 2.	4 21714 2.	R 2250 2.	4 21714 2.	R 2352 2.	R 2252 2.	R 2354 2.	rj 750	3 22722 2.	2 24726 2.	3 22734 2.	R 2252 2.	3 22734 2.	R 2354 2.	4 21754 2.	R 2254 2.
zusätzliche Hinweise			1		2					2		2									6		1	
von							Venezia S. Lucia									Graz								
Payerbach-Reichenau						Ⓐ 16 25								Ⓐ 16 55	Ⓒ 16 55									Ⓐ 17 25
Schlöglmühl						16 30								17 00	17 00									17 30
Gloggnitz						16 34								17 04	17 04									17 34
Pottschach						16 38								17 08	17 08									17 38
Ternitz						16 41								17 11	17 11									17 41
Neunkirchen NÖ						16 45								17 15	17 15									17 45
St. Egyden						16 49								17 19	17 19									17 49
Wiener Neustadt Hbf an		←		←		Ⓐ 16 55	**17 03**				←			Ⓐ 17 25	Ⓒ 17 25	**17 28**				←		←		Ⓐ 17 55
Wiener Neustadt Hbf ab		Ⓐ 16 35		16 38	16 41	→	**17 05**				Ⓐ 17 08		17 11	→	→	**17 32**				Ⓐ 17 35		17 38	17 41	→
Wiener Neustadt Nord					16 44																		17 44	
Theresienfeld					16 48																		17 48	
Felixdorf				16 46	16 51								17 18									17 46	17 51	
Sollenau					16 53																		17 53	
Leobersdorf an		16 45		16 51	16 57						17 16		17 22							17 45		17 51	17 57	
Leobersdorf ab		16 46		16 53	16 58						17 17		17 23						Ⓐ 17 28	17 46		17 53	17 58	
Kottingbrunn					17 00														17 30				18 00	
Bad Vöslau				16 57	17 04								17 27						17 34			17 57	18 04	
Baden		16 53		17 02	17 08					←	17 23		17 32						17 38	17 53		18 02	18 08	
Pfaffstätten					17 17					17 17									17 47				18 17	
Gumpoldskirchen					→					17 21									17 51				→	
Guntramsdorf-Thallern										17 23									17 53					
Mödling an		16 59	←	17 08						17 27	17 29	←	17 38						Ⓐ 17 57	17 59	←	18 08		
Mödling ab		17 00	17 03	17 09					17 21	→	17 30	17 33	17 39					17 51	→	18 00	18 03	18 09		
Brunn-Maria Enzersdorf			17 06						17 24			17 36						17 54			18 06			
Perchtoldsdorf			17 08						17 27			17 38						17 57			18 08			
Wien Liesing an		17 05	17 11	17 15					17 29		17 35	17 41	17 45					17 59		18 05	18 11	18 15		
Wien Liesing ab		17 06	17 11	17 16				Ⓐ 17 24	17 30		17 36	17 41	17 46				Ⓐ 17 54	18 00		18 06	18 11	18 16		
Wien Atzgersdorf			17 14					17 26	17 32			17 44					17 56	18 02			18 14			
Wien Hetzendorf			17 17					17 29	17 35			17 47					17 59	18 05			18 17			
Wien Meidling U	an	17 13	17 20	17 23			**17 28**	17 32	17 38		17 43	17 50	17 53			**17 55**	18 02	18 08		18 13	18 20	18 23		
Wien Meidling U 900	ab	17 14	17 21	17 24			**17 30**	17 33	17 39		17 44	17 51	17 54			**17 57**	18 03	18 09		18 14	18 21	18 24		
Wien Matzleinsdorfer Platz		17 17	17 24	17 27				17 36	17 42		17 47	17 54	17 57				18 06	18 12		18 17	18 24	18 27		
Wien Hbf U	an						**17 35**									**18 02**								
Wien Hbf (Bahnsteige 1-2) U	an	17 19	17 26	17 29				17 38	17 44		17 49	17 56	17 59				18 08	18 14		18 19	18 26	18 29		
Wien Quartier Belvedere	an	17 21	17 28	17 31				17 40	17 46		17 51	17 58	18 01				18 10	18 16		18 21	18 28	18 31		
Wien Rennweg	an	17 24	17 31	17 34				17 43	17 49		17 54	18 01	18 04				18 13	18 19		18 24	18 31	18 34		
Wien Mitte U	an	17 27	17 34	17 37				17 46	17 51		17 57	18 04	18 07				18 16	18 21		18 27	18 34	18 37		
Wien Praterstern U	an	17 31	17 38	17 41				17 50	17 55		18 01	18 08	18 11				18 20	18 25		18 31	18 38	18 41		
Wien Traisengasse	an	17 34	17 41	17 44				17 53	17 59		18 04	18 11	18 14				18 23	18 29		18 34	18 41	18 44		
Wien Handelskai U	an	17 36	17 43	17 45				17 54	18 00		18 06	18 13	18 15				18 24	18 30		18 36	18 43	18 45		
Wien Floridsdorf U	an	Ⓐ 17 40	17 47	17 49				Ⓐ 17 58	18 04		Ⓐ 18 10	18 17	18 19				Ⓐ 18 28	18 34		Ⓐ 18 40	18 47	18 49		
nach		Retz	Holla-brunn	an Ⓐ Breclav				Korneu-burg	Wolkers-dorf		Retz	Absdorf-Hippers-dorf	an Ⓒ Breclav			Flughafen Wien (VIE)	Stocker-au	Mistel-bach		Retz	Holla-brunn			

1 ♿ an Ⓔ wenn ⚒
2 ♿ Ⓒ
6 ♿ täglich außer Ⓔ, am 26.Okt.

Ansprechpart-nerInnen im Zug und am Bahnhof!

AK WIEN

Südbahn Payerbach-Reichenau – Wiener Neustadt – Wien Meidling – Wien Hbf – Wien Floridsdorf

SB Zustieg im Nahverkehr (REX, R, S-Bahn) nur mit gültigem Ticket, ausgenommen in Stationen ohne Möglichkeit zum Ticketkauf.

ÖBB	D 730 2.	S3 22742 2.	S2 24746 2.	S4 21754 2.	R 2254 2.	S4 21754 2.	R 2356 2.	R 2256 2.	R 2358 2.	rj 372	S3 22762 2.	S2 24766 2.	S3 22774 2.	R 2256 2.	S3 22774 2.	R 2358 2.	S4 21794 2.	R 2258 2.	rj 630	S2 24786 2.	S4 21794 2.	R 2258 2.	S4 21794 2.
zusätzliche Hinweise				1		1					23	2			1		1			1	1		1
von	Villach									Graz									Villach				
Payerbach-Reichenau	21							A 17 55	C 17 55									A 18 25					
Schlöglmühl								18 00	18 00									18 30					
Gloggnitz								18 04	18 04									18 34					
Pottschach								18 08	18 08									18 38					
Ternitz								18 11	18 11									18 41					
Neunkirchen NÖ								18 15	18 15									18 45					
St. Egyden								18 19	18 19									18 49					
Wiener Neustadt Hbf an		18 03			←			A 18 25	C 18 25	18 28				←		←		A 18 55	19 03			←	
Wiener Neustadt Hbf ab		18 05			A 18 08		18 11	→	→	18 32				A 18 35		18 38	18 41	→	19 05			A 19 08	
Wiener Neustadt Nord																	18 44						
Theresienfeld																	18 48						
Felixdorf							18 18									18 46	18 51						
Sollenau																	18 53						
Leobersdorf an					18 16		18 22							18 45		18 51	18 57					19 16	
Leobersdorf ab					18 17		18 23						A 18 28	18 46		18 53	18 58					19 17	
Kottingbrunn													18 30				19 00						
Bad Vöslau							18 27						18 34			18 57	19 04						
Baden				←	18 23		18 32						18 38	18 53		19 02	19 08				←	19 23	
Pfaffstätten				18 17									18 47				19 17				19 17		
Gumpoldskirchen				18 21									18 51				→				19 21		
Guntramsdorf-Thallern				18 23									18 53								19 23		
Mödling an				18 27	18 29	←	18 38						A 18 57	18 59	←	19 08					19 27	19 29	←
Mödling ab			18 21	→	18 30	18 33	18 39					18 51	→	19 00	19 03	19 09				19 21	→	19 30	19 33
Brunn-Maria Enzersdorf			18 24			18 36						18 54			19 06					19 24			19 36
Perchtoldsdorf			18 27			18 38						18 57			19 08					19 27			19 38
Wien Liesing an			18 29		18 35	18 41	18 45					18 59		19 05	19 11	19 15				19 29		19 35	19 41
Wien Liesing ab		A 18 24	18 30		18 36	18 41	18 46				A 18 54	19 00		19 06	19 11	19 16				19 30		19 36	19 41
Wien Atzgersdorf		18 26	18 32			18 44					18 56	19 02			19 14					19 32			19 44
Wien Hetzendorf		18 29	18 35			18 47					18 59	19 05			19 17					19 35			19 47
Wien Meidling U an	18 28	18 32	18 38		A 18 43	18 50	18 53			18 55	19 02	19 08		19 13	19 20	19 23			19 28	19 38		19 43	19 50
Wien Meidling U 900 ab	18 30	18 33	18 39		18 44	18 51	18 54			18 57	19 03	19 09		19 14	19 21	19 24			19 30	19 39		19 44	19 51
Wien Matzleinsdorfer Platz		18 36	18 42		18 47	18 54	18 57				19 06	19 12		19 17	19 24	19 27				19 42		19 47	19 54
Wien Hbf U an	21 18 35									19 02									19 35				
Wien Hbf (Bahnsteige 1-2) U an		18 38	18 44		18 49	18 56	18 59				19 08	19 14		19 19	19 26	19 29				19 44		19 49	19 56
Wien Quartier Belvedere an		18 40	18 46		18 51	18 58	19 01				19 10	19 16		19 21	19 28	19 31				19 46		19 51	19 58
Wien Rennweg an		18 43	18 49		18 54	19 01	19 04				19 13	19 19		19 24	19 31	19 34				19 49		19 54	20 01
Wien Mitte U an		18 46	18 51		18 57	19 04	19 07				19 16	19 21		19 27	19 34	19 37				19 51		19 57	20 04
Wien Praterstern U an		18 50	18 55		19 01	19 08	19 11				19 20	19 25		19 31	19 38	19 41				19 55		20 01	20 08
Wien Traisengasse an		18 53	18 59		19 04	19 11	19 14				19 23	19 29		19 34	19 41	19 44				19 59		20 04	20 11
Wien Handelskai U an		18 54	19 00		19 06	19 13	19 15				19 24	19 30		19 36	19 43	19 45				20 00		20 06	20 13
Wien Floridsdorf U an		A 18 58	19 04		19 10	19 17	19 19				A 19 28	19 34		A 19 40	19 47	19 49				20 04		A 20 10	20 17
nach		Korneuburg	Wolkersdorf		Retz	an A Absdorf-Hippersdorf	an 22 Bernhardsthal			Prahahl. n.	Korneuburg	Mistelbach			Hollabrunn					Wolkersdorf		Retz	Absdorf-Hippersdorf

1 ♿ an ⑥ wenn ⚒
2 ♿ Ⓒ
21 an ⑦, am 26.Dez., 1.Jän., 22.Apr., 10.Jun., nicht am 23., 30.Dez., 21.Apr., 9.Jun.
22 täglich außer ⑥, nicht am 25.Dez., 21.Apr., 9.Jun., 26.Okt.
23 ♿ an ⑤ wenn ⚒

Südbahn Payerbach-Reichenau – Wiener Neustadt – Wien Meidling – Wien Hbf – Wien Floridsdorf

S18 Zustieg im Nahverkehr (REX, R, S-Bahn) nur mit gültigem Ticket, ausgenommen in Stationen ohne Möglichkeit zum Ticketkauf.

ÖBB	R 2360 2.	R 2260 2.	R 2362 2.	rj 754	2 24806 2.	R 2260 2.	3 22814 2.	R 2362 2.	3 22834 2.	R 2364 2.	D 732 2.	2 24826 2.	3 22834 2.	R 2364 2.	R 2366 2.	rj 374	2 24846 2.	3 22854 2.	R 2366 2.	3 22874 2.	R 6697 2.	REX 2772 2.	IC 632
zusätzliche Hinweise									24				24					3		3	23 28		24
von				Graz							Lienz					Graz						Fehring	Lienz
Payerbach-Reichenau		Ⓐ 18 55	Ⓒ 18 55							Ⓐ 19 25	21				19 55								
Schlöglmühl		19 00	19 00							19 30					20 00								
Gloggnitz		19 04	19 04							19 34					20 04								
Pottschach		19 08	19 08							19 38					20 08								
Ternitz		19 11	19 11							19 41					20 11								
Neunkirchen NÖ		19 15	19 15							19 45					20 15								
St. Egyden		19 19	19 19							19 49					20 19								
Wiener Neustadt Hbf an		Ⓐ 19 25	Ⓒ 19 25	**19 28**		←		←		Ⓐ 19 55	**20 03**			←	20 25	**20 28**			←				**21 03**
Wiener Neustadt Hbf ab	19 11	→	→	**19 32**		Ⓐ 19 35		19 38	19 41	→	**20 05**			20 11	→	**20 32**			20 38	20 41	20 56	27 **21 00**	**21 05**
Wiener Neustadt Nord									19 44											20 44			
Theresienfeld									19 48											20 48			
Felixdorf	19 18							19 46	19 51					20 18					20 46	20 51			
Sollenau									19 53											20 53			
Leobersdorf an	19 22					19 45		19 51	19 57					20 22					20 51	20 57	21 06		
Leobersdorf ab	19 23					19 46		19 53	19 58					20 23					20 53	20 58			
Kottingbrunn									20 00											21 00			
Bad Vöslau	19 27							19 57	20 04					20 27					20 57	21 04			
Baden	19 32					19 53		20 02	20 08				←	20 32					21 02	21 08			
Pfaffstätten									20 17				20 17							21 17			
Gumpoldskirchen									→				20 21							→			
Guntramsdorf-Thallern													20 23										
Mödling an	19 38					19 59		20 08					20 27	20 38					21 08				
Mödling ab	19 39				19 51	20 00	20 03	20 09				20 21	20 33	20 39			20 51	21 03	21 09				
Brunn-Maria Enzersdorf					19 54		20 06					20 24	20 36				20 54	21 06					
Perchtoldsdorf					19 57		20 08					20 27	20 38				20 57	21 08					
Wien Liesing an	19 45				19 59	20 05	20 11	20 15				20 29	20 41	20 45			20 59	21 11	21 15			27 **21 20**	
Wien Liesing ab	19 46				20 00	20 06	20 11	20 16				20 30	20 41	20 46			21 00	21 11	21 16			→	
Wien Atzgersdorf					20 02		20 14					20 32	20 44				21 02	21 14					
Wien Hetzendorf					20 05		20 17					20 35	20 47				21 05	21 17					
Wien Meidling U	19 53			**19 55**	20 08	20 13	20 20	20 23			**20 28**	20 38	20 50	20 53		**20 55**	21 08	21 20	21 23				**21 28**
Wien Meidling U 900 ab	19 54			**19 57**	20 09	20 14	20 21	20 24			**20 30**	20 39	20 51	20 54		**20 57**	21 09	21 21	21 24				**21 30**
Wien Matzleinsdorfer Platz	19 57				20 12	20 17	20 24	20 27				20 42	20 54	20 57			21 12	21 24	21 27				
Wien Hbf U an				**20 02**							21 **20 35**					**21 02**							**21 35**
Wien Hbf (Bahnsteige 1-2) U an	19 59				20 14	20 19	20 26	20 29				20 44	20 56	20 59			21 14	21 26	21 29				
Wien Quartier Belvedere an	20 01				20 16	20 21	20 28	20 31				20 46	20 58	21 01			21 16	21 28	21 31				
Wien Rennweg an	20 04				20 19	20 24	20 31	20 34				20 49	21 01	21 04			21 19	21 31	21 34				
Wien Mitte U an	20 07				20 21	20 27	20 34	20 37				20 51	21 04	21 07			21 21	21 34	21 37				
Wien Praterstern U an	20 11				20 25	20 31	20 38	20 41				20 55	21 08	21 11			21 25	21 38	21 41				
Wien Traisengasse an	20 14				20 29	20 34	20 41	20 44				20 59	21 11	21 14			21 29	21 41	21 44				
Wien Handelskai U 🚶 an	20 15				20 30	20 36	20 43	20 45				21 00	21 13	21 15			21 30	21 43	21 45				
Wien Floridsdorf U an	20 19				20 34	Ⓐ 20 40	20 47	20 49				21 04	21 17	21 19			21 34	21 47	21 49				
nach	Bernhardsthal			Flughafen Wien (VIE)	Mistelbach		Stockerau					Wolkersdorf	Stockerau	Bernhardsthal		Brno hl. n.	Mistelbach	Stockerau			Weissenbach-Neuhaus		

2 ♿ Ⓒ
21 an ⑦, am 26.Dez., 1.Jän., 22.Apr., 10.Jun., nicht am 23., 30.Dez., 21.Apr., 9.Jun.
23 ♿ an ⑤, ⑥ wenn ⚒
23 ⊟ an ⚒, am 25.Dez., 21.Apr., 9.Jun., 26.Okt.
24 ♿ an †, nicht am 25.Dez., 21.Apr., 9.Jun., 26.Okt.
27 an † außer am 25.Dez., 21.Apr., 9.Jun., 26.Okt., 1.Nov.
28 Reservierung möglich

Lienzer Dolomiten

Der Oststeirer

Mehr Geld für den Ausbau des öffentlichen Verkehrs!

AK WIEN

Südbahn Payerbach-Reichenau – Wiener Neustadt – Wien Meidling – Wien Hbf – Wien Floridsdorf

58 Zustieg im Nahverkehr (REX, R, S-Bahn) nur mit gültigem Ticket, ausgenommen in Stationen ohne Möglichkeit zum Ticketkauf.

ÖBB	REX 2772 2.	2 24866 2.	3 22874 2.	R 2368 2.	R 2968 2.	EC 150	2 24886 2.	R 2968 2.	3 22894 2.	R 2370 2.	3 22914 2.	D 734 2.	2 24906 2.	3 22914 2.	rj 850	2 24926 2.	2 29934 2.	R 2374 2.	3 22954 2.	rj 130	2 29946 2.	3 22954 2.	D 852 2.	2 29014 2.	2 29026 2.
zusätzliche Hinweise			2			20	3		1		1			1		5								30	31
von						Ljubljana						Villach			Graz					Venezia S. Lucia			Graz		
Payerbach-Reichenau					†20 55							21						21 58							
Schlöglmühl					21 00													22 03							
Gloggnitz					21 04													22 17							
Pottschach					21 08													22 21							
Ternitz					21 11													22 24							
Neunkirchen NÖ					21 15													22 28							
St. Egyden					21 19													22 32							
Wiener Neustadt Hbf an					†21 25	**21 28**		←				**22 03**			**22 28**			22 38		**23 03**			**23 28**		
Wiener Neustadt Hbf ab				21 11	→	**21 32**		21 35		21 38	21 41	**22 05**			**22 32**			22 38	22 43	**23 05**			**23 32**		
Wiener Neustadt Nord											21 44								22 46						
Theresienfeld											21 48								22 50						
Felixdorf				21 18						21 46	21 51							22 47	22 53						
Sollenau											21 53								22 55						
Leobersdorf an				21 22				21 45		21 51	21 57							22 52	22 59						
Leobersdorf ab				21 23				21 46		21 53	21 58							22 53	23 00						
Kottingbrunn											22 00								23 02						
Bad Vöslau				21 27						21 57	22 04							22 57	23 06						
Baden			←	21 32				21 53		22 02	22 08			←				23 02	23 10			←			
Pfaffstätten			21 17								22 17			22 17					23 17			23 17			
Gumpoldskirchen			21 21								→			22 21					→			23 21			
Guntramsdorf-Thallern			21 23											22 23								23 23			
Mödling an			21 27	21 38				21 59		22 08				22 27				23 08				23 27			
Mödling ab			21 21	21 33	21 39		21 51	22 00	22 03	22 09			22 21	22 33			23 03	23 09				23 33		0 03	
Brunn-Maria Enzersdorf			21 24	21 36			21 54		22 06				22 24	22 36			23 06					23 36		0 06	
Perchtoldsdorf			21 27	21 38			21 57		22 08				22 27	22 38			23 08					23 38		0 08	
Wien Liesing an		←	21 29	21 41	21 45		21 59	22 05	22 11	22 15			22 29	22 41			23 11	23 15				23 41		0 11	
Wien Liesing ab	27 **21 24**		21 30	21 41	21 46		22 00	22 06	22 11	22 16			22 30	22 41		23 00	23 11	23 16			23 30	23 41		0 11	0 30
Wien Atzgersdorf			21 32	21 44			22 02		22 14				22 32	22 44		23 02	23 14				23 32	23 44		0 14	0 32
Wien Hetzendorf			21 35	21 47			22 05		22 17				22 35	22 47		23 05	23 17				23 35	23 47		0 17	0 35
Wien Meidling ⓤ an	**21 31**		21 38	21 50	21 53	**21 55**	22 08	22 13	22 20	22 23		**22 28**	22 38	22 50	**22 55**	23 08	23 20	23 23		**23 28**	23 38	23 50	**23 55**	0 20	0 38
Wien Meidling ⓤ 900 ab	**21 33**		21 39	21 51	21 54	**21 57**	22 09		22 21	22 24		**22 30**	22 39	22 51	**22 57**	23 09	23 21	23 24		**23 30**	23 39	23 51	**23 57**	0 21	0 39
Wien Matzleinsdorfer Platz			21 42	21 54	21 57		22 12		22 24	22 27			22 42	22 54		23 12	23 24	23 27			23 42	23 54		0 24	0 42
Wien Hbf ⓤ an	27 **21 38**					**22 02**						21 **22 35**			**23 02**					**23 35**			**0 02**		
Wien Hbf (Bahnsteige 1-2) ⓤ an			21 44	21 56	21 59		22 14		22 26	22 29			22 44	22 56		23 14	23 26	23 29			23 44	23 56		0 26	0 44
Wien Quartier Belvedere an			21 46	21 58	22 01		22 16		22 28	22 31			22 46	22 58		23 16	23 28	23 31			23 46	23 58		0 28	0 46
Wien Rennweg an			21 49	22 01	22 04		22 19		22 31	22 34			22 49	23 01		23 19	23 31	23 34			23 49	0 01		0 31	0 49
Wien Mitte ⓤ an			21 51	22 04	22 07		22 21		22 34	22 37			22 51	23 04		23 21	23 34	23 37			23 51	0 04		0 34	0 51
Wien Praterstern ⓤ an			21 55	22 08	22 11		22 25		22 38	22 41			22 55	23 08		23 25	23 38	23 41			23 55	0 08		0 38	0 55
Wien Traisengasse an			21 59	22 11	22 14		22 29		22 41	22 44			22 59	23 11		23 29	23 41	23 44			23 59	0 11		0 41	0 59
Wien Handelskai ⓤ 🚶 an			22 00	22 13	22 15		22 30		22 43	22 45			23 00	23 13		23 30	23 43	23 45			24 00	0 13		0 43	1 00
Wien Floridsdorf ⓤ an			22 04	22 17	22 19		22 34		22 47	22 49			23 04	23 17		23 34	23 47	23 49			0 04	0 17		0 47	1 04
nach		Wolkersdorf	Stockerau				an ⑥ Laa a. d. Thaya		Stockerau	Bernhardsthal			Wolkersdorf	Stockerau		an 23 Laa a. d. Thaya						Stockerau			

Der Oststeirer

Sail Marco

1 ♿ an ⑥ wenn ⚒
2 ♿ ⓒ
3 ♿ †
5 ♿ ⚒
20 an ⑦, am 26.Dez., 1.Jän., 22.Apr., 10.Jun., nicht am 23., 30.Dez., 21.Apr., 9.Jun.
27 an † außer am 25.Dez., 21.Apr., 9.Jun., 26.Okt., 1.Nov.
28 Reservierung möglich
29 täglich außer an ①, am 26., 27.Dez., 2.Jän., 23.Apr., 2., 31.Mai, 11., 21.Jun., 16.Aug., 27.Okt., 2.Nov.
30 ♿ an ①, ⑦, am 25., 26.Dez., 1.Jän., 1., 30.Mai, 20.Jun., 15.Aug., 26.Okt., 1.Nov.
31 ♿ an ② bis ⑦, am 22.Apr., 10.Jun.

Die AK fordert Fahrgastrechte auch für Bus-PendlerInnen

Südbahn Payerbach-Reichenau – Wiener Neustadt – Wien Meidling – Wien Hbf – Wien Floridsdorf

SB Zustieg im Nahverkehr (REX, R, S-Bahn) nur mit gültigem Ticket, ausgenommen in Stationen ohne Möglichkeit zum Ticketkauf.

ÖBB		3 29034 2.	1 23046 2.
zusätzliche Hinweise		1	3
		♿ 🚲	♿ 🚲
von			
Payerbach-Reichenau			
Schlöglmühl			
Gloggnitz			
Pottschach			
Ternitz			
Neunkirchen NÖ			
St. Egyden			
Wiener Neustadt Hbf	an		
Wiener Neustadt Hbf	ab	23 43	
Wiener Neustadt Nord		23 46	
Theresienfeld		23 50	
Felixdorf		23 53	
Sollenau		23 55	
Leobersdorf	an	23 59	
Leobersdorf	ab	0 00	
Kottingbrunn		0 02	
Bad Vöslau		0 06	
Baden		0 10	
Pfaffstätten		0 17	
Gumpoldskirchen		0 21	
Guntramsdorf-Thallern		0 23	
Mödling	an	0 27	
Mödling	ab	0 33	
Brunn-Maria Enzersdorf		0 36	
Perchtoldsdorf		0 38	
Wien Liesing	an	0 41	
Wien Liesing	ab	0 41	1 00
Wien Atzgersdorf		0 44	1 02
Wien Hetzendorf		0 47	1 05
Wien Meidling U	an	0 50	1 08
Wien Meidling U900	ab	0 51	1 09
Wien Matzleinsdorfer Platz		0 54	1 12
Wien Hbf U	an	|	|
Wien Hbf (Bahnsteige 1-2) U	an	0 56	1 14
Wien Quartier Belvedere	an	0 58	1 16
Wien Rennweg	an	1 01	1 19
Wien Mitte U	an	1 04	1 21
Wien Praterstern U	an	1 08	1 25
Wien Traisengasse	an	1 11	1 29
Wien Handelskai U S	an	1 13	1 30
Wien Floridsdorf U	an	1 17	1 34
nach			an 7 Gänsern-dorf

1 ♿ an 6 wenn ⚒
3 ♿ †

Tipps zum Beantragen des Pendlerpauschales und dazu das passende Steuerformular zum Download für PendlerInnen:

wien.arbeiterkammer.at/arbeitswege

ÖBB

Immer in Bewegung

VERLÄNGERUNG DER **S80** BIS **WIEN ASPERN NORD**

Neu ab 9.12.2018

Wien Aspern Nord:

- Neue Station im Osten des 22. Bezirkes
- Anschluss an die U2 im neuen Verkehrsknoten
- Ohne Umsteigen quer durch Wien bis Unter Purkersdorf
- Ohne Umsteigen bis Bratislava

ÖBB Kundenservice 05-1717 | oebb.at

PARTNER IM VOR

Laaer Ostbahn Wien Meidling – Wien Floridsdorf – Wolkersdorf – Mistelbach – Laa a. d. Thaya

SB **Zustieg im Nahverkehr (REX, R, S-Bahn) nur mit gültigem Ticket, ausgenommen in Stationen ohne Möglichkeit zum Ticketkauf.**

ÖBB	2 24176 2.	R 24192 2.	2 24216 2.	R/7 24232 2.	105	2 24246 2.	R/7 24252 2.	7/R 24258 2.	R/7 24272 2.	2 24286 2.	7/R 24298 2.	2 24306 2.	2 24326 2.	7/R 24338 2.	2 24346 2.	2 24366 2.	7/R 24378 2.	2 24386 2.	2 24406 2.	7/R 24418 2.	2 24426 2.	2 24446 2.	7/R 24458 2.	2 24466 2.
zusätzliche Hinweise			1		2					5		1					1	6	5					
	♿	🚲	♿ 🚲	🚲		♿ 🚲	♿ 🚲	♿ 🚲	♿ 🚲	♿ 🚲	♿ 🚲	♿ 🚲	♿ 🚲	🚲	🚲	♿ 🚲	♿ 🚲	♿ 🚲	♿ 🚲	♿ 🚲	♿ 🚲	♿ 🚲	♿ 🚲	♿ 🚲
von			Mödling			an 4 Wiener Neustadt				an 4 Wiener Neustadt		an © Wiener Neustadt	an 4 Wiener Neustadt		an © Wiener Neustadt	Mödling		Mödling	Mödling		Mödling	Mödling		Mödling
Wien Meidling U	Ⓐ 4 24		5 24			6 09				7 09		7 39	8 09		8 39	9 09		9 39	10 09		10 39	11 09		11 39
Wien Matzleinsdorfer Platz	4 27		5 27			6 12				7 12		7 42	8 12		8 42	9 12		9 42	10 12		10 42	11 12		11 42
Wien Hbf (Bahnsteige 1-2) U	4 30		5 30			6 15				7 15		7 45	8 15		8 45	9 15		9 45	10 15		10 45	11 15		11 45
Wien Quartier Belvedere	4 31		5 31			6 16				7 16		7 46	8 16		8 46	9 16		9 46	10 16		10 46	11 16		11 46
Wien Rennweg an	4 34		5 34			6 19				7 19		7 49	8 19		8 49	9 19		9 49	10 19		10 49	11 19		11 49
Wolfsthal		Ⓐ 3 55		Ⓐ 4 59			Ⓐ 5 25		Ⓐ 5 59															
Flughafen Wien (VIE) ✈		4 42		5 42			6 12	6 18	6 42		7 18			8 18			9 18			10 18			11 18	
Wien Rennweg an		4 59		5 59			6 29	6 40	6 59		7 40			8 40			9 40			10 40			11 40	
Wien Rennweg ab	4 35	5 00	5 35	6 00		6 20	6 30	6 41	7 00	7 20	7 41	7 50	8 20	8 41	8 50	9 20	9 41	9 50	10 20	10 41	10 50	11 20	11 41	11 50
Wien Mitte U	4 38	5 03	5 38	6 03		6 22	6 33	6 44	7 03	7 22	7 44	7 52	8 22	8 44	8 52	9 22	9 44	9 52	10 22	10 44	10 52	11 22	11 44	11 52
Wien Praterstern U an	4 41	5 06	5 41	6 06		6 25	6 36	6 47	7 06	7 25	7 47	7 55	8 25	8 47	8 55	9 25	9 47	9 55	10 25	10 47	10 55	11 25	11 47	11 55
Wien Praterstern U ab	4 42	5 07	5 42	6 07		6 27	6 37	6 48	7 07	7 27	7 48	7 57	8 27	8 48	8 57	9 27	9 48	9 57	10 27	10 48	10 57	11 27	11 48	11 57
Wien Traisengasse	4 44	5 09	5 44	6 09		6 29	6 39	6 50	7 09	7 29	7 50	7 59	8 29	8 50	8 59	9 29	9 50	9 59	10 29	10 50	10 59	11 29	11 50	11 59
Wien Handelskai U	4 46	5 11	5 46	6 11		6 31	6 41	6 52	7 11	7 31	7 52	8 01	8 31	8 52	9 01	9 31	9 52	10 01	10 31	10 52	11 01	11 31	11 52	12 01
Wien Floridsdorf U an	4 49	5 14	5 49	6 14		6 34	6 44	6 55	7 14	7 34	7 55	8 04	8 34	8 55	9 04	9 34	9 55	10 04	10 34	10 55	11 04	11 34	11 55	12 04
Wien Floridsdorf U ab	4 50	5 15	Ⓐ 5 50	6 15		6 35	6 45	6 56	7 15	7 35	Ⓒ 7 56	8 05	8 35	Ⓐ 8 56	9 05	9 35	9 56	10 05	10 35	Ⓐ 10 56	11 05	11 35	11 56	12 05
Wien Siemensstraße	4 53	5 18	5 53	6 18		6 38	6 48	6 59	7 18	7 38	7 59	8 08	8 38	8 59	9 08	9 38	9 59	10 08	10 38	10 59	11 08	11 38	11 59	12 08
Wien Leopoldau U	4 57	5 22	5 57	6 22		6 42	6 52	7 03	7 22	7 42	8 03	8 12	8 42	9 03	9 12	9 42	10 03	10 12	10 42	11 03	11 12	11 42	12 03	12 12
Gerasdorf	5 01	5 27	6 01	6 27		6 46	6 56		7 27	7 46		8 16	8 46		9 16	9 46		10 16	10 46		11 16	11 46		12 16
Kapellerfeld	5 04	5 30	6 04	6 30		6 49	6 59		7 30	7 49		8 19	8 49		9 19	9 49		10 19	10 49		11 19	11 49		12 19
Seyring	5 07	5 33	6 07	6 33		6 52	7 02		7 33	7 52		8 22	8 52		9 22	9 52		10 22	10 52		11 22	11 52		12 22
Obersdorf Hst	5 11	5 38	6 11	6 38		6 55	7 05	7 12	7 38	7 55	8 12	8 25	8 55	9 12	9 25	9 55	10 12	10 25	10 55	11 12	11 25	11 55	12 12	12 25
Wolkersdorf an	Ⓐ 5 13	5 40	Ⓐ 6 13	6 40		6 58	Ⓐ 7 08	7 14	7 40	7 58	8 14	8 28	8 58	9 14	9 28	9 58	10 14	10 28	10 58	11 14	11 28	11 58	12 14	12 28
Wolkersdorf ab		5 41		6 41		7 03			7 41		8 15		8 59	9 15		9 59	10 15		10 59	11 15		11 59	12 15	
Ulrichskirchen		5 45		6 45		7 06			7 45				9 02			10 02			11 02			12 02		
Schleinbach		5 48		6 48		7 10			7 48				9 05			10 05			11 05			12 05		
Hautzendorf		5 52		6 52		7 14			7 52				9 09			10 09			11 09			12 09		
Niederkreuzstetten		5 56		6 56		7 18			7 56				9 13			10 13			11 13			12 13		
Neubau-Kreuzstetten		6 06		7 00		7 24			8 00				9 17			10 17			11 17			12 17		
Ladendorf		6 18		7 05		7 30			8 05				9 22			10 22			11 22			12 22		
Paasdorf				7 08		7 33			8 08				9 25			10 25			11 25			12 25		
Mistelbach an		Ⓐ 6 23		7 11		7 36			8 11		8 37		9 29	9 37		10 29	10 37		11 29	11 37		12 29	12 37	
Mistelbach ab				7 12					8 12		8 38			9 38			10 38			11 38			12 38	
Mistelbach Stadt				7 14					8 14		8 40			9 40			10 40			11 40			12 40	
Siebenhirten NÖ				7 19					8 19		8 45			9 45			10 45			11 45			12 45	
Hörersdorf				7 22					8 22		8 48			9 48			10 48			11 48			12 48	
Frättingsdorf				7 25					8 25		8 51			9 51			10 51			11 51			12 51	
Enzersdorf bei Staatz				7 30					8 30		8 56			9 56			11 56			11 56			12 56	
Staatz				7 34					8 34		9 00			10 00			12 00			12 00			13 00	
Kottingneusiedl				7 36	ab				8 36		9 02			10 02			11 02			12 02			13 02	
Laa a. d. Thaya an				Ⓐ 7 41	3 7 47				8 41		Ⓒ 9 07			Ⓐ 10 07			11 07			Ⓐ 12 07			13 07	
Laa a. d. Thaya Stadt 🚌 an					3 7 54																			

1 ♿ Ⓒ 2 🚲 = 🚌 hält in Laa a. d. Thaya Stadt - Gymnasium 3 an ⚒ außer Ⓔ bis 21.Dez., vom 7.Jän. bis 1.Feb., vom 11.Feb. bis 12.Apr., vom 24.Apr. bis 28.Jun., ab 2.Sep., nicht am 11.Jun., 17.Nov. 4 an Ⓔ wenn ⚒ 5 ♿ ⚒ 6 ♿ †

Laaer Ostbahn Wien Meidling – Wien Floridsdorf – Wolkersdorf – Mistelbach – Laa a. d. Thaya

SB Zustieg im Nahverkehr (REX, R, S-Bahn) nur mit gültigem Ticket, ausgenommen in Stationen ohne Möglichkeit zum Ticketkauf.

ÖBB		7 24478 2.	2 24486 2.	7/R 24498 2.	2 24506 2.	7 24518 2.	2 24526 2.	7/R 24538 2.	2 24546 2.	7 24558 2.	2 24566 2.	7/R 24578 2.	2 24586 2.	R 2408 2.	7 24598 2.	2 24606 2.	7/R 24618 2.	2 24626 2.	R 2410 2.	7 24638 2.	2 24646 2.	7/R 24658 2.	2 24666 2.
zusätzliche Hinweise		1			7			5	1	6		1				1				1			
		♿ 🚲	♿ 🚲	♿ 🚲	♿ 🚲	🚲	♿ 🚲	♿ 🚲	♿ 🚲		♿ 🚲	♿ 🚲	♿ 🚲	🚲	♿ 🚲	♿ 🚲	♿ 🚲	♿ 🚲	♿ 🚲	♿ 🚲	♿ 🚲	♿ 🚲	♿ 🚲
von			Mödling		Mödling		Mödling		Mödling		Mödling		Mödling	Wien Westbahnhof		Mödling		Mödling	Wien Westbahnhof		Mödling		Mödling
Wien Meidling U			12 09		12 39		13 09		13 39		14 09		14 39	Ⓐ 14 57		15 09		15 39	Ⓐ 15 57		16 09		16 39
Wien Matzleinsdorfer Platz			12 12		12 42		13 12		13 42		14 12		14 42	15 00		15 12		15 42	16 00		16 12		16 42
Wien Hbf (Bahnsteige 1-2) U			12 15		12 45		13 15		13 45		14 15		14 45	15 03		15 15		15 45	16 03		16 15		16 45
Wien Quartier Belvedere			12 16		12 46		13 16		13 46		14 16		14 46	15 04		15 16		15 46	16 04		16 16		16 46
Wien Rennweg	an		12 19		12 49		13 19		13 49		14 19		14 49	15 07		15 19		15 49	16 07		16 19		16 49
Wolfsthal		10 58				11 58				12 58					13 58					© 14 58			
Flughafen Wien (VIE) ✈		11 48		12 18		12 48		13 18		13 48		14 18			14 48		15 18			15 48		16 18	
Wien Rennweg	an	12 10		12 40		13 10		13 40		14 10		14 40			15 10		15 40			16 10		16 40	
Wien Rennweg	ab	12 11	12 20	12 41	12 50	13 11	13 20	13 41	13 50	14 11	14 20	14 41	14 50	15 08	15 11	15 20	15 41	15 50	16 08	16 11	16 20	16 41	16 50
Wien Mitte U		12 14	12 22	12 44	12 52	13 14	13 22	13 44	13 52	14 14	14 22	14 44	14 52	15 11	15 14	15 22	15 44	15 52	16 11	16 14	16 22	16 44	16 52
Wien Praterstern U	an	12 17	12 25	12 47	12 55	13 17	13 25	13 47	13 55	14 17	14 25	14 47	14 55	15 14	15 17	15 25	15 47	15 55	16 14	16 17	16 25	16 47	16 55
Wien Praterstern U	ab	12 18	12 27	12 48	12 57	13 18	13 27	13 48	13 57	14 18	14 27	14 48	14 57	15 15	15 18	15 27	15 48	15 57	16 15	16 18	16 27	16 48	16 57
Wien Traisengasse		12 20	12 29	12 50	12 59	13 20	13 29	13 50	13 59	14 20	14 29	14 50	14 59	15 17	15 20	15 29	15 50	15 59	16 17	16 20	16 29	16 50	16 59
Wien Handelskai U		12 22	12 31	12 52	13 01	13 22	13 31	13 52	14 01	14 22	14 31	14 52	15 01	15 19	15 22	15 31	15 52	16 01	16 19	16 22	16 31	16 52	17 01
Wien Floridsdorf U	an	12 25	12 34	12 55	13 04	13 25	13 34	13 55	14 04	14 25	14 34	14 55	15 04	15 22	15 25	15 34	15 55	16 04	16 22	16 25	16 34	16 55	17 04
Wien Floridsdorf U	ab	Ⓐ 12 26	12 35	Ⓐ 12 56	13 05	Ⓐ 13 26	13 35	13 56	14 05	Ⓐ 14 26	14 35	Ⓐ 14 56	15 05	15 23	Ⓐ 15 26	15 35	15 56	16 05	16 23	Ⓐ 16 26	16 35	Ⓐ 16 56	17 05
Wien Siemensstraße		12 29	12 38	12 59	13 08	13 29	13 38	13 59	14 08	14 29	14 38	14 59	15 08	15 26	15 29	15 38	15 59	16 08	16 26	16 29	16 38	16 59	17 08
Wien Leopoldau U		12 33	12 42	13 03	13 12	13 33	13 42	14 03	14 12	14 33	14 42	15 03	15 12	15 29	15 33	15 42	16 03	16 12	16 29	16 33	16 42	17 03	17 12
Gerasdorf		12 37	12 46		13 16	13 37	13 46		14 16	14 37	14 46		15 16		15 37	15 46		16 16		16 37	16 46		17 16
Kapellerfeld		12 40	12 49		13 19	13 40	13 49		14 19	14 40	14 49		15 19		15 40	15 49		16 19		16 40	16 49		17 19
Seyring		12 43	12 52		13 22	13 43	13 52		14 22	14 43	14 52		15 22		15 43	15 52		16 22		16 43	16 52		17 22
Obersdorf Hst		12 46	12 55	13 12	13 25	13 46	13 55	14 12	14 25	14 46	14 55	15 12	15 25		15 46	15 55	16 12	16 25		16 46	16 55	17 12	17 25
Wolkersdorf	an	Ⓐ 12 49	12 58	13 14	13 28	Ⓐ 13 49	13 58	14 14	14 28	Ⓐ 14 49	14 58	15 14	15 28	15 39	Ⓐ 15 49	15 58	16 14	16 28	16 39	Ⓐ 16 49	16 58	17 14	17 28
Wolkersdorf	ab		12 59	13 15			13 59	14 15			14 59	15 15		15 40		15 59	16 15		16 40		16 59	17 15	
Ulrichskirchen			13 02				14 02				15 02					16 02					17 02		
Schleinbach			13 05				14 05				15 05	15 20				16 05	16 20				17 05	17 20	
Hautzendorf			13 09				14 09				15 09					16 09					17 09		
Niederkreuzstetten			13 13				14 13				15 13	15 27				16 13	16 27				17 13	17 27	
Neubau-Kreuzstetten			13 17				14 17				15 17			15 53		16 17			16 53		17 17		
Ladendorf			13 22				14 22				15 22			15 59		16 22			16 59		17 22		
Paasdorf			13 25				14 25				15 25					16 25					17 25		
Mistelbach	an		13 29	13 37			14 29	14 37			15 29	15 39		16 04		16 29	16 39		17 04		17 29	17 39	
Mistelbach	ab			13 38				14 38				15 40		16 05			16 40		17 05			17 40	
Mistelbach Stadt				13 40				14 40				15 42		16 07			16 42		17 07			17 42	
Siebenhirten NÖ				13 45				14 45				15 47					16 47					17 47	
Hörersdorf				13 48				14 48				15 49					16 49					17 49	
Frättingsdorf				13 51				14 51				15 53		16 16			16 53		17 16			17 53	
Enzersdorf bei Staatz				13 56				14 56				15 57		16 21			16 57		17 21			17 57	
Staatz				14 00				15 00				16 01		16 25			17 01		17 25			18 01	
Kottingneusiedl				14 02				15 02				16 04					17 04					18 04	
Laa a. d. Thaya	an			Ⓐ 14 07				15 07				Ⓐ 16 09		Ⓐ 16 31			17 09		Ⓐ 17 31			Ⓐ 18 09	
Laa a. d. Thaya Stadt	an																						

NÖ-Regional Weinviertel

1 ♿ Ⓒ 5 ♿ ⚒ 6 ♿ † 7 ♿ an ⑥ bis ④, am 1.Nov.

Die AK fordert mehr Fahrgastrechte auch für Bus-PendlerInnen

Laaer Ostbahn Wien Meidling – Wien Floridsdorf – Wolkersdorf – Mistelbach – Laa a. d. Thaya

SB Zustieg im Nahverkehr (REX, R, S-Bahn) nur mit gültigem Ticket, ausgenommen in Stationen ohne Möglichkeit zum Ticketkauf.

ÖBB		R 2412 2.	7 24678 2.	2 24686 2.	7/R 24698 2.	2 24706 2.	R 2414 2.	7 24718 2.	2 24726 2.	7 24738 2.	2 24746 2.	2 24766 2.	7/R 2778 2.	2 24786 2.	2 24806 2.	7/R 24818 2.	2 24826 2.	2 24846 2.	2 24866 2.	2 24886 2.	2 24906 2.	2 24926 2.	2 24082 2.
zusätzliche Hinweise												1		3		9				6		10	6
von		Wien Westbahnhof		Mödling		Mödling	Wien Westbahnhof		Mödling		Mödling	Mödling		Mödling	Mödling		Mödling	Mödling	Mödling	Mödling	Mödling	Wien Liesing	
Wien Meidling		Ⓐ 16 57		17 09		17 39	Ⓐ 17 57		18 09		18 39	19 09		19 39	20 09		20 39	21 09	21 39	22 09	22 39	23 09	12 2 03
Wien Matzleinsdorfer Platz		17 00		17 12		17 42	18 00		18 12		18 42	19 12		19 42	20 12		20 42	21 12	21 42	22 12	22 42	23 12	2 06
Wien Hbf (Bahnsteige 1-2)		17 03		17 15		17 45	18 03		18 15		18 45	19 15		19 45	20 15		20 45	21 15	21 45	22 15	22 45	23 15	2 09
Wien Quartier Belvedere		17 04		17 16		17 46	18 04		18 16		18 46	19 16		19 46	20 16		20 46	21 16	21 46	22 16	22 46	23 16	2 10
Wien Rennweg	an	17 07		17 19		17 49	18 07		18 19		18 49	19 19		19 49	20 19		20 49	21 19	21 49	22 19	22 49	23 19	2 13
Wolfsthal			Ⓒ 15 58					Ⓒ 16 58															
Flughafen Wien (VIE) ✈			16 48		17 18			17 48		18 18			19 18			20 18							
Wien Rennweg	an		17 10		17 40			18 10		18 40			19 40			20 40							
Wien Rennweg	ab	17 08	17 11	17 20	17 41	17 50	18 08	18 11	18 20	18 41	18 50	19 20	19 41	19 50	20 20	20 41	20 50	21 20	21 50	22 20	22 50	23 20	2 14
Wien Mitte		17 11	17 14	17 22	17 44	17 52	18 11	18 14	18 22	18 44	18 52	19 22	19 44	19 52	20 22	20 44	20 52	21 22	21 52	22 22	22 52	23 22	2 17
Wien Praterstern		17 14	17 17	17 25	17 47	17 55	18 14	18 17	18 25	18 47	18 55	19 25	19 47	19 55	20 25	20 47	20 55	21 25	21 55	22 25	22 55	23 25	2 20
Wien Praterstern	ab	17 15	17 18	17 27	17 48	17 57	18 15	18 18	18 27	18 48	18 57	19 27	19 48	19 57	20 27	20 48	20 57	21 27	21 57	22 27	22 57	23 27	2 21
Wien Traisengasse		17 17	17 20	17 29	17 50	17 59	18 17	18 20	18 29	18 50	18 59	19 29	19 50	19 59	20 29	20 50	20 59	21 29	21 59	22 29	22 59	23 29	2 23
Wien Handelskai		17 19	17 22	17 31	17 52	18 01	18 19	18 22	18 31	18 52	19 01	19 31	19 52	20 01	20 31	20 52	21 01	21 31	22 01	22 31	23 01	23 31	2 25
Wien Floridsdorf	an	17 22	17 25	17 34	17 55	18 04	18 22	18 25	18 34	18 55	19 04	19 34	19 55	20 04	20 34	20 55	21 04	21 34	22 04	22 34	23 04	23 34	2 28
Wien Floridsdorf	ab	17 23	Ⓐ 17 26	17 35	17 56	18 05	18 23	Ⓐ 18 26	18 35	Ⓐ 18 56	19 05	19 35	19 56	20 05	20 35	20 56	21 05	21 35	22 05	22 35	23 05	23 35	2 29
Wien Siemensstraße		17 26	17 29	17 38	17 59	18 08	18 26	18 29	18 38	18 59	19 08	19 38	19 59	20 08	20 38	20 59	21 08	21 38	22 08	22 38	23 08	23 38	2 32
Wien Leopoldau		17 29	17 33	17 42	18 03	18 12	18 29	18 33	18 42	19 03	19 12	19 42	20 03	20 12	20 42	21 03	21 12	21 42	22 12	22 42	23 12	23 42	2 36
Gerasdorf			17 37	17 46		18 16		18 37	18 46		19 16	19 46		20 16	20 46		21 16	21 46	22 16	22 46	23 16	23 46	2 40
Kapellerfeld			17 40	17 49		18 19		18 40	18 49		19 19	19 49		20 19	20 49		21 19	21 49	22 19	22 49	23 19	23 49	2 43
Seyring			17 43	17 52		18 22		18 43	18 52		19 22	19 52		20 22	20 52		21 22	21 52	22 22	22 52	23 22	23 52	2 46
Obersdorf Hst			17 46	17 55	18 12	18 25		18 46	18 55	19 12	19 25	19 55	20 12	20 25	20 55	21 12	21 25	21 55	22 25	22 55	23 25	23 55	2 49
Wolkersdorf	an	17 39	Ⓐ 17 49	17 58	18 14	18 28	18 39	Ⓐ 18 49	18 58	19 14	19 28	19 58	20 14	20 28	20 58	21 14	21 28	21 58	22 28	22 58	23 28	23 58	2 52
Wolkersdorf	ab	17 40		17 59	18 15		18 40		18 59	19 15		19 59	20 15		20 59	21 15		21 59		22 59		23 59	2 52
Ulrichskirchen				18 02					19 02			20 02			21 02			22 02		23 02		0 02	2 56
Schleinbach				18 05	18 20				19 05			20 05			21 05			22 05		23 05		0 05	2 59
Hautzendorf				18 09					19 09			20 09			21 09			22 09		23 09		0 09	3 03
Niederkreuzstetten				18 13	18 27				19 13			20 13			21 13			22 13		23 13		0 13	3 06
Neubau-Kreuzstetten		17 53		18 17			18 53		19 17			20 17			21 17			22 17		23 17		0 17	3 10
Ladendorf		17 59		18 22			18 59		19 22	19 32		20 22			21 22			22 22		23 22		0 22	3 16
Paasdorf				18 25					19 25			20 25			21 25			22 25		23 25		0 25	3 19
Mistelbach	an	18 04		18 29	18 39		19 04		19 29	19 37		20 29	20 37		21 29	21 37		22 29		23 29		0 29	12 3 22
Mistelbach	ab	18 05			18 40		19 05			19 38			20 38			21 38				Ⓒ 23 30		1 0 30	
Mistelbach Stadt		18 07			18 42		19 07			19 40			20 40			21 40				23 31		0 31	
Siebenhirten NÖ					18 47					19 45			20 45			21 45				23 37		0 37	
Hörersdorf					18 49					19 48			20 48			21 48				23 39		0 39	
Frättingsdorf		18 16			18 53		19 16			19 51			20 51			21 51				23 43		0 43	
Enzersdorf bei Staatz		18 21			18 57		19 21			19 56			20 56			21 56				23 47		0 47	
Staatz		18 25			19 01		19 25			20 00			21 00			22 00				23 51		0 51	
Kottingneusiedl					19 04					20 02			21 02			22 02				23 54		0 54	
Laa a. d. Thaya	an	Ⓐ 18 31			19 09		Ⓐ 19 31			Ⓐ 20 07			21 07			22 07				Ⓒ 23 59		1 0 59	
Laa a. d. Thaya Stadt	an																						

1 ♿ Ⓒ 6 ♿ † 8 ♿ an ⑥ wenn ⚒ 9 ♿ Ⓐ 10 ♿ ⚒ 11 täglich außer an ①, am 26., 27.Dez., 2.Jän., 23.Apr., 2., 31.Mai, 11., 21.Jun., 16.Aug., 27.Okt., 2.Nov. 12 an ⑥, ⑦

Die AK fordert mehr Fahrgastrechte auch für Bus-PendlerInnen

AK WIEN

Laaer Ostbahn Laa a. d. Thaya – Mistelbach – Wolkersdorf – Wien Floridsdorf – Wien Meidling

SB Zustieg im Nahverkehr (REX, R, S-Bahn) nur mit gültigem Ticket, ausgenommen in Stationen ohne Möglichkeit zum Ticketkauf.

ÖBB		7 27225 2.	R 2403 2.	7 27245 2.	2 29255 2.	R/7 27265 2.	2 29275 2.	R 2905 2.	7 27285 2.	2 29295 2.	R/7 27305 2.	2 29315 2.	R 2407 2.	7 27325 2.	2 29335 2.	R/7 27345 2.	2 29355 2.	R 2409 2.	7 27365 2.	7 27385 2.	7 27405 2.	R/2 29415 2.	7 27425 2.	7 27445 2.
zusätzliche Hinweise					1				2	2				2	1	2	4		2					1
Laa a. d. Thaya Stadt																								
Laa a. d. Thaya		Ⓐ 4 08	Ⓐ 4 47			⚒ 5 17		Ⓐ 5 47		3 5 52	Ⓐ 6 17		Ⓐ 6 47		Ⓒ 6 52	Ⓐ 7 17		Ⓐ 7 47				9 08		
Kottingneusiedl		4 13				5 22				5 57	6 22				6 57	7 22						9 12		
Staatz		4 16	4 53			5 25		5 53		6 00	6 25		6 53		7 00	7 25		7 53				9 15		
Enzersdorf bei Staatz		4 20	4 57			5 30		5 57		6 04	6 30		6 57		7 04	7 30		7 57				9 19		
Frättingsdorf		4 25	5 02			5 35		6 02		6 09	6 35		7 02		7 09	7 35		8 02				9 24		
Hörersdorf		4 28				5 38				6 13	6 38				7 13	7 38						9 27		
Siebenhirten NÖ		4 31				5 41				6 15	6 41				7 15	7 41						9 30		
Mistelbach Stadt		4 36				5 46				6 21	6 46				7 21	7 46						9 35		
Mistelbach	an	4 38	5 11			5 48		6 11		3 6 22	6 48		7 11		Ⓒ 7 22	7 48		8 11				9 36		
Mistelbach	ab	4 39	5 12		5 23	5 49	5 53	6 12		6 23	6 49		7 12		7 23	7 49		8 12		8 41		9 37	9 41	
Paasdorf		4 42			5 27		5 57			6 27					7 27					8 44			9 44	
Ladendorf		4 45	5 18		5 30	5 55	6 00	6 18		6 30	6 55		7 18		7 30	7 55		8 18		8 47			9 47	
Neubau-Kreuzstetten		4 51	5 24		5 35		6 05	6 24		6 35			7 24		7 35			8 24		8 53			9 53	
Niederkreuzstetten		4 54			5 39	6 03	6 09			6 39	7 03				7 39	8 03				8 56			9 56	
Hautzendorf		4 58			5 43		6 13			6 43					7 43					9 00			10 00	
Schleinbach		5 02	5 33		5 48	6 11	6 18	6 33		6 48	7 11		7 33		7 48	8 11		8 33		9 05			10 05	
Ulrichskirchen		5 05			5 51		6 21			6 51					7 51					9 08			10 08	
Wolkersdorf	an	5 08	5 38		5 54	6 16	6 24	6 38		6 54	7 16		7 38		7 54	8 16		8 38		9 11		9 59	10 11	
Wolkersdorf	ab	5 09	5 39	Ⓐ 5 42	5 57	6 17	6 27	6 39	Ⓐ 6 42	6 57	7 17	7 27	7 39	Ⓐ 7 42	7 57	8 17	8 27	8 39	8 42	9 12	9 42	10 00	10 12	10 42
Obersdorf Hst		5 12		5 45	6 00	6 19	6 30		6 45	7 00	7 19	7 30		7 45	8 00	8 19	8 30		8 45	9 15	9 45	10 03	10 15	10 45
Seyring		5 16		5 49	6 04		6 34		6 49	7 04		7 34		7 49	8 04		8 34		8 49	9 19	9 49		10 19	10 49
Kapellerfeld		5 18		5 51	6 06		6 36		6 51	7 06		7 36		7 51	8 06		8 36		8 51	9 21	9 51		10 21	10 51
Gerasdorf		5 21		5 54	6 09		6 39		6 54	7 09		7 39		7 54	8 09		8 39		8 54	9 24	9 54		10 24	10 54
Wien Leopoldau U		5 26	5 54	5 59	6 14	6 29	6 44	6 54	6 59	7 14	7 29	7 44	7 54	7 59	8 14	8 29	8 44	8 54	8 59	9 29	9 59	10 14	10 29	10 59
Wien Siemensstraße		5 29	5 57	6 02	6 17	6 32	6 47	6 57	7 02	7 17	7 32	7 47	7 57	8 02	8 17	8 32	8 47	8 57	9 02	9 32	10 02	10 17	10 32	11 02
Wien Floridsdorf U	an	Ⓐ 5 32	6 00	6 05	6 20	⚒ 6 35	6 50	7 00	Ⓐ 7 05	7 20	Ⓐ 7 35	7 50	8 00	Ⓐ 8 05	8 20	Ⓐ 8 35	8 50	9 00	9 05	9 35	10 05	10 20	10 35	11 05
Wien Floridsdorf U	ab	5 36	6 03	6 06	6 22	6 36	6 52	7 03	7 06	7 22	7 36	7 52	8 03	8 06	8 22	8 36	8 52	9 03	9 06	9 36	10 06	10 22	10 36	11 06
Wien Handelskai U		5 39	6 06	6 09	6 25	6 39	6 55	7 06	7 09	7 25	7 39	7 55	8 06	8 09	8 25	8 39	8 55	9 06	9 09	9 39	10 09	10 25	10 39	11 09
Wien Traisengasse		5 41	6 08	6 11	6 27	6 41	6 57	7 08	7 11	7 27	7 41	7 57	8 08	8 11	8 27	8 41	8 57	9 08	9 11	9 41	10 11	10 27	10 41	11 11
Wien Praterstern U	an	5 44	6 11	6 14	6 29	6 44	6 59	7 11	7 14	7 29	7 44	7 59	8 11	8 14	8 29	8 44	8 59	9 11	9 14	9 44	10 14	10 29	10 44	11 14
Wien Mitte U	an	5 48	6 15	6 18	6 33	6 48	7 03	7 15	7 18	7 33	7 48	8 03	8 15	8 18	8 33	8 48	9 03	9 15	9 18	9 48	10 18	10 33	10 48	11 18
Wien Rennweg	an	5 50	6 17	6 20	6 36	6 50	7 06	7 17	7 20	7 36	7 50	8 06	8 17	8 20	8 36	8 50	9 06	9 17	9 20	9 50	10 20	10 36	10 50	11 20
Wien Rennweg	ab	5 51		6 21		6 51			7 21		7 51			8 21		8 51			9 21	9 51	10 21		10 51	11 21
Flughafen Wien (VIE) ✈	an	6 12		Ⓐ 6 42		7 12			7 42		8 12			8 42		9 12			9 42	10 12	10 42		11 12	11 42
Wolfsthal	an								Ⓒ 8 35					9 35					10 35		11 35			12 35
Wien Rennweg	ab		6 18		6 37		7 07	7 18		7 37		8 07	8 18		8 37		9 07	9 18				10 37		
Wien Quartier Belvedere	an		6 20		6 39		7 09	7 20		7 39		8 09	8 20		8 39		9 09	9 20				10 39		
Wien Hbf (Bahnsteige 1-2) U	an		6 22		6 40		7 10	7 22		7 40		8 10	8 22		8 40		9 10	9 22				10 40		
Wien Matzleinsdorfer Platz	an		6 25		6 44		7 14	7 25		7 44		8 14	8 25		8 44		9 14	9 25				10 44		
Wien Meidling U	an		Ⓐ 6 28		6 47		7 17	Ⓐ 7 28		7 47		8 17	Ⓐ 8 28		8 47		9 17	Ⓐ 9 28				10 47		
nach			Wien West-bahnhof		Möd-ling		Möd-ling	Wiener Neustadt		Mödling		Möd-ling	Wien West-bahnhof		Mödling		Möd-ling	Wien West-bahnhof				Möd-ling		

1 ♿ † 2 ♿ Ⓒ 3 an Ⓐ wenn ⚒ 4 ♿ ⚒

Laaer Ostbahn Laa a. d. Thaya – Mistelbach – Wolkersdorf – Wien Floridsdorf – Wien Meidling

SB Zustieg im Nahverkehr (REX, R, S-Bahn) nur mit gültigem Ticket, ausgenommen in Stationen ohne Möglichkeit zum Ticketkauf.

ÖBB		7 27465 2.	7 27485 2.	R/2 29495 2.	7 27505 2.	7 27525 2.	7 27545 2.	2 29555 2.	7 27565 2.	R/ 29575 2.	7 27585 2.	2 29595 2.	7 27605 2.	2 29615 2.	121	7 27625 2.	2 29635 2.	7 27645 2.	2 29655 2.	R/2 29653 2.	7 27665 2.	2 29675 2.
zusätzliche Hinweise				2	4		3	2	5			2	2		6							
		♿	♿	♿	♿	♿	♿	♿	♿	♿	♿	♿	♿	♿		♿	♿	♿	♿	♿	♿	♿
Laa a. d. Thaya Stadt															7 ▮ 13 50							
Laa a. d. Thaya				11 08			Ⓐ 12 08			13 08					7 13 55	Ⓐ 14 08				Ⓒ 15 08	Ⓐ 15 08	
Kottingneusiedl				11 12			12 12			13 12					an	14 12				15 12	15 12	
Staatz				11 15			12 15			13 15						14 15				15 15	15 15	
Enzersdorf bei Staatz				11 19			12 19			13 19						14 19				15 19	15 19	
Frättingsdorf				11 24			12 24			13 24						14 24				15 24	15 24	
Hörersdorf				11 27			12 27			13 27						14 27				15 27	15 27	
Siebenhirten NÖ				11 30			12 30			13 30						14 30				15 30	15 30	
Mistelbach Stadt				11 35			12 35			13 35						14 35				15 35	15 35	
Mistelbach	an			11 36			Ⓐ 12 37			13 36						Ⓐ 14 37				15 36	Ⓐ 15 37	
Mistelbach	ab	10 41		11 37	11 41		12 41			13 37	13 41			Ⓐ 14 15		14 41			Ⓐ 15 15	15 37	15 41	
Paasdorf		10 44			11 44		12 44				13 44			14 19		14 44			15 19		15 44	
Ladendorf		10 47			11 47		12 47				13 47			14 22		14 47			15 22		15 47	
Neubau-Kreuzstetten		10 53			11 53		12 53				13 53			14 31		14 53			15 31		15 53	
Niederkreuzstetten		10 56			11 56		12 56				13 56			14 34		14 56			15 34		15 56	
Hautzendorf		11 00			12 00		13 00				14 00			14 38		15 00			15 38		16 00	
Schleinbach		11 05			12 05		13 05				14 05			14 44		15 05			15 44		16 05	
Ulrichskirchen		11 08			12 08		13 08				14 08			14 47		15 08			15 47		16 08	
Wolkersdorf	an	11 11		11 59	12 11		13 11			13 59	14 11			14 50		15 11			15 50	15 59	16 11	
Wolkersdorf	ab	11 12	11 42	12 00	12 12	12 42	13 12	Ⓐ 13 27	13 42	14 00	14 12	Ⓐ 14 27	14 42	14 57		15 12	Ⓐ 15 25	15 42	15 57	16 00	16 12	Ⓐ 16 25
Obersdorf Hst		11 15	11 45	12 03	12 15	12 45	13 15	13 30	13 45	14 03	14 15	14 30	14 45	15 00		15 15	15 28	15 45	16 00	16 03	16 15	16 28
Seyring		11 19	11 49		12 19	12 49	13 19	13 34	13 49		14 19	14 34	14 49	15 04		15 19	15 32	15 49	16 04		16 19	16 32
Kapellerfeld		11 21	11 51		12 21	12 51	13 21	13 36	13 51		14 21	14 36	14 51	15 06		15 21	15 35	15 51	16 06		16 21	16 35
Gerasdorf		11 24	11 54		12 24	12 54	13 24	13 39	13 54		14 24	14 39	14 54	15 09		15 24	15 39	15 54	16 09		16 24	16 39
Wien Leopoldau Ⓤ		11 29	11 59	12 14	12 29	12 59	13 29	13 44	13 59	14 14	14 29	14 44	14 59	15 14		15 29	15 44	15 59	16 14	16 14	16 29	16 44
Wien Siemensstraße		11 32	12 02	12 17	12 32	13 02	13 32	13 47	14 02	14 17	14 32	14 47	15 02	15 17		15 32	15 47	16 02	16 17	16 17	16 32	16 47
Wien Floridsdorf Ⓤ	an	11 35	12 05	12 20	12 35	13 05	13 35	Ⓐ 13 50	14 05	14 20	14 35	Ⓐ 14 50	15 05	Ⓐ 15 20		15 35	Ⓐ 15 50	16 05	16 20	16 20	16 35	Ⓐ 16 50
Wien Floridsdorf Ⓤ	ab	11 36	12 06	12 22	12 36	13 06	13 36	13 52	14 06	14 22	14 36	14 52	15 06	15 22		15 36	15 52	16 06	16 22	16 22	16 36	16 52
Wien Handelskai Ⓤ		11 39	12 09	12 25	12 39	13 09	13 39	13 55	14 09	14 25	14 39	14 55	15 09	15 25		15 39	15 55	16 09	16 25	16 25	16 39	16 55
Wien Traisengasse		11 41	12 11	12 27	12 41	13 11	13 41	13 57	14 11	14 27	14 41	14 57	15 11	15 27		15 41	15 57	16 11	16 27	16 27	16 41	16 57
Wien Praterstern Ⓤ	an	11 44	12 14	12 29	12 44	13 14	13 44	13 59	14 14	14 29	14 44	14 59	15 14	15 29		15 44	15 59	16 14	16 29	16 29	16 44	16 59
Wien Mitte Ⓤ	an	11 48	12 18	12 33	12 48	13 18	13 48	14 03	14 18	14 33	14 48	15 03	15 18	15 33		15 48	16 03	16 18	16 33	16 33	16 48	17 03
Wien Rennweg	an	11 50	12 20	12 36	12 50	13 20	13 50	14 06	14 20	14 36	14 50	15 06	15 20	15 36		15 50	16 06	16 20	16 36	16 36	16 50	17 06
Wien Rennweg	ab	11 51	12 21		12 51	13 21	13 51		14 21		14 51		15 21			15 51		16 21			16 51	
Flughafen Wien (VIE) ✈	an	12 12	12 42		13 12	13 42	14 12		14 42		15 12		15 42			16 12		16 42			17 12	
Wolfsthal	an		13 35			14 35			15 35				Ⓒ 16 35					Ⓒ 17 35				
Wien Rennweg	ab			12 37				14 07		14 37		15 07		15 37			16 07		16 37		16 37		17 07
Wien Quartier Belvedere	an			12 39				14 09		14 39		15 09		15 39			16 09		16 39		16 39		17 09
Wien Hbf (Bahnsteige 1-2) Ⓤ	an			12 40				14 10		14 40		15 10		15 40			16 10		16 40		16 40		17 10
Wien Matzleinsdorfer Platz	an			12 44				14 14		14 44		15 14		15 44			16 14		16 44		16 44		17 14
Wien Meidling Ⓤ	an			12 47				14 17		14 47		15 17		15 47			16 17		Ⓐ 16 47		Ⓒ 16 47		17 17
nach				Möd-ling				Mödling		Möd-ling		Mödling		Mödling			Mödling		Mödling		Mödling		Mödling

2 ♿ Ⓒ 4 ♿ ⚒ 5 ♿ an ⑥ bis ④, am 1.Nov. 6 ▮ = 🚌 hält in Laa a. d. Thaya Stadt - Gymnasium 7 an ⚒ außer ⑥ bis 21.Dez., vom 7.Jän. bis 1.Feb., vom 11.Feb. bis 12.Apr., vom 24.Apr. bis 28.Jun., ab 2.Sep., nicht am 11.Jun., 17.Nov.

Fahrgast-rechte auch für Bus-PendlerInnen!

AK WIEN

Laaer Ostbahn Laa a. d. Thaya – Mistelbach – Wolkersdorf – Wien Floridsdorf – Wien Meidling

SB Zustieg im Nahverkehr (REX, R, S-Bahn) nur mit gültigem Ticket, ausgenommen in Stationen ohne Möglichkeit zum Ticketkauf.

ÖBB		7 27685 2.	2 29695 2.	123	7 27705 2.	2 29715 2.	7 27725 2.	2 29735 2.	R/2 29733 2.	7 27745 2.	2 29755 2.	7 27765 2.	2 29775 2.	7 27785 2.	2 29795 2.	7 27805 2.	7 27825 2.	7 27845 2.	R/2 29855 2.	7 27865 2.	7 27885 2.	R/2 29895 2.
zusätzliche Hinweise				6		2			8	2				9				8		2		
		♿	♿		♿	♿	♿		♿	♿	♿	♿		♿	♿	♿	♿	♿	♿	♿		♿
Laa a. d. Thaya Stadt				7 15 55																		
Laa a. d. Thaya				7 16 00	Ⓐ 16 09				Ⓒ 17 09	Ⓐ 17 09				Ⓐ 18 09			19 09		Ⓐ 20 08			21 08
Kottingneusiedl				an	16 14				17 13	17 14				18 14			19 14		20 12			21 12
Staatz					16 17				17 16	17 17				18 17			19 17		20 15			21 15
Enzersdorf bei Staatz					16 21				17 20	17 21				18 21			19 21		20 19			21 19
Frättingsdorf					16 26				17 25	17 26				18 26			19 26		20 24			21 24
Hörersdorf					16 29				17 28	17 29				18 29			19 29		20 27			21 27
Siebenhirten NÖ					16 31				17 30	17 31				18 31			19 31		20 30			21 30
Mistelbach Stadt					16 37				17 36	17 37				18 37			19 37		20 35			21 35
Mistelbach	an				Ⓐ 16 38				17 37	Ⓐ 17 38				Ⓐ 18 38			19 38		20 36			21 36
Mistelbach	ab		Ⓐ 16 15		16 41			Ⓐ 17 15	17 37	17 41				18 41			19 41		20 37	20 41		21 37
Paasdorf			16 19		16 44			17 19		17 44				18 44			19 44			20 44		
Ladendorf			16 22		16 47			17 22		17 47				18 47			19 47			20 47		
Neubau-Kreuzstetten			16 31		16 53			17 31		17 53				18 53			19 53			20 53		
Niederkreuzstetten			16 34		16 56			17 34		17 56				18 56			19 56			20 56		
Hautzendorf			16 38		17 00			17 38		18 00				19 00			20 00			21 00		
Schleinbach			16 44		17 05			17 44		18 05				19 05			20 05			21 05		
Ulrichskirchen			16 47		17 08			17 47		18 08				19 08			20 08			21 08		
Wolkersdorf	an		16 50		17 11			17 50	17 59	18 11				19 11			20 11		20 59	21 11		21 59
Wolkersdorf	ab	16 42	16 57		17 12	Ⓐ 17 25	17 42	17 57	18 00	18 12	Ⓐ 18 25	18 42	Ⓐ 18 57	19 12	Ⓐ 19 25	19 42	20 12	20 42	21 00	21 12	21 42	22 00
Obersdorf Hst		16 45	17 00		17 15	17 28	17 45	18 00	18 03	18 15	18 28	18 45	19 00	19 15	19 28	19 45	20 15	20 45	21 03	21 15	21 45	22 03
Seyring		16 49	17 04		17 19	17 32	17 49	18 04		18 19	18 32	18 49	19 04	19 19	19 32	19 49	20 19	20 49		21 19	21 49	
Kapellerfeld		16 51	17 06		17 21	17 35	17 51	18 06		18 21	18 35	18 51	19 06	19 21	19 35	19 51	20 21	20 51		21 21	21 51	
Gerasdorf		16 54	17 09		17 24	17 39	17 54	18 09		18 24	18 39	18 54	19 09	19 24	19 39	19 54	20 24	20 54		21 24	21 54	
Wien Leopoldau U		16 59	17 14		17 29	17 44	17 59	18 14	18 14	18 29	18 44	18 59	19 14	19 29	19 44	19 59	20 29	20 59	21 14	21 29	21 59	22 14
Wien Siemensstraße		17 02	17 17		17 32	17 47	18 02	18 17	18 17	18 32	18 47	19 02	19 17	19 32	19 47	20 02	20 32	21 02	21 17	21 32	22 02	22 17
Wien Floridsdorf U	an	17 05	Ⓐ 17 20		17 35	Ⓐ 17 50	18 05	18 20	18 20	18 35	Ⓐ 18 50	19 05	Ⓐ 19 20	19 35	Ⓐ 19 50	20 05	20 35	21 05	Ⓐ 21 20	21 35	22 05	22 20
Wien Floridsdorf U	ab	17 06	17 22		17 36	17 52	18 06	18 22	18 22	18 36	18 52	19 06	19 22	19 36	19 52	20 06	20 36	21 06	21 22	21 36	22 06	22 22
Wien Handelskai U		17 09	17 25		17 39	17 55	18 09	18 25	18 25	18 39	18 55	19 09	19 25	19 39	19 55	20 09	20 39	21 09	21 25	21 39	22 09	22 25
Wien Traisengasse		17 11	17 27		17 41	17 57	18 11	18 27	18 27	18 41	18 57	19 11	19 27	19 41	19 57	20 11	20 41	21 11	21 27	21 41	22 11	22 27
Wien Praterstern U	an	17 14	17 29		17 44	17 59	18 14	18 29	18 29	18 44	18 59	19 14	19 29	19 44	19 59	20 14	20 44	21 14	21 29	21 44	22 14	22 29
Wien Mitte U	an	17 18	17 33		17 48	18 03	18 18	18 33	18 33	18 48	19 03	19 18	19 33	19 48	20 03	20 18	20 48	21 18	21 33	21 48	22 18	22 33
Wien Rennweg	an	17 20	17 36		17 50	18 06	18 20	18 36	18 36	18 50	19 06	19 20	19 36	19 50	20 06	20 20	20 50	21 20	21 36	21 50	22 20	22 36
Wien Rennweg	ab	17 21			17 51		18 21			18 51		19 21		19 51		20 21	20 51	21 21		21 51	22 21	
Flughafen Wien (VIE) ✈	an	17 42			18 12		18 42			19 12		19 42		20 12		20 42	21 12	21 42		22 12	22 42	
Wolfsthal	an	Ⓒ 18 35					Ⓒ 19 35					Ⓒ 20 35				21 35		22 35			23 35	
Wien Rennweg	ab		17 37			18 07		18 37	18 37		19 07		19 37		20 07				21 37			22 37
Wien Quartier Belvedere	an		17 39			18 09		18 39	18 39		19 09		19 39		20 09				21 39			22 39
Wien Hbf (Bahnsteige 1-2) U	an		17 40			18 10		18 40	18 40		19 10		19 40		20 10				21 40			22 40
Wien Matzleinsdorfer Platz	an		17 44			18 14		18 44	18 44		19 14		19 44		20 14				21 44			22 44
Wien Meidling U	an		17 47			18 17		Ⓐ 18 47	Ⓒ 18 47		19 17		19 47		20 17				21 47			22 47
nach			Mödling			Mödling		Mödling	Mödling		Mödling		Mödling		Mödling				Mödling			Wien Liesing

2 ♿ Ⓒ 6 = hält in Laa a. d. Thaya Stadt - Gymnasium 7 an ✕ außer Ⓑ bis 21.Dez., vom 7.Jän. bis 1.Feb., vom 11.Feb. bis 12.Apr., vom 24.Apr. bis 28.Jun., ab 2.Sep., nicht am 11.Jun., 17.Nov. 8 ♿ an Ⓑ wenn ✕
9 ♿ Ⓐ

Laaer Ostbahn Wien Meidling – Wien Floridsdorf – Wolkersdorf – Mistelbach – Laa a. d. Thaya

SB Zustieg im Nahverkehr (REX, R, S-Bahn) nur mit gültigem Ticket, ausgenommen in Stationen ohne Möglichkeit zum Ticketkauf.

ÖBB		7 27905 2.	7 27925 2.	R/ 1 29935 2.	7 27945 2.	2 29965 2.
zusätzliche Hinweise				10 2		
Laa a. d. Thaya Stadt						
Laa a. d. Thaya				11 22 08		
Kottingneusiedl				22 12		
Staatz				22 15		
Enzersdorf bei Staatz				22 19		
Frättingsdorf				22 24		
Hörersdorf				22 27		
Siebenhirten NÖ				22 30		
Mistelbach Stadt				22 35		
Mistelbach	an			22 36		
Mistelbach	ab	21 41		22 37	22 41	
Paasdorf		21 44			22 44	
Ladendorf		21 47			22 47	
Neubau-Kreuzstetten		21 53			22 53	
Niederkreuzstetten		21 56			22 56	
Hautzendorf		22 00			23 00	
Schleinbach		22 05			23 05	
Ulrichskirchen		22 08			23 08	
Wolkersdorf	an	22 11		22 59	23 11	
Wolkersdorf	ab	22 12	22 42	23 00	23 12	23 42
Obersdorf Hst		22 15	22 45	23 03	23 15	23 45
Seyring		22 19	22 49		23 19	23 49
Kapellerfeld		22 21	22 51		23 21	23 51
Gerasdorf		22 24	22 54		23 24	23 54
Wien Leopoldau U		22 29	22 59	23 14	23 29	23 59
Wien Siemensstraße		22 32	23 02	23 17	23 32	0 02
Wien Floridsdorf U	an	22 35	23 05	11 23 20	23 35	0 05
Wien Floridsdorf U	ab	22 36	23 06	23 22	23 36	
Wien Handelskai U		22 39	23 09	23 25	23 39	
Wien Traisengasse		22 41	23 11	23 27	23 41	
Wien Praterstern U	an	22 44	23 14	23 29	23 44	
Wien Mitte U	an	22 48	23 18	23 33	23 48	
Wien Rennweg	an	22 50	23 20	23 36	23 50	
Wien Rennweg	ab	22 51	23 21		23 51	
Flughafen Wien (VIE) ✈	an	23 12	23 42		0 12	
Wolfsthal	an					
Wien Rennweg	ab			23 37		
Wien Quartier Belvedere	an			23 39		
Wien Hbf (Bahnsteige 1-2) U	an			23 40		
Wien Matzleinsdorfer Platz	an			23 44		
Wien Meidling U	an			23 47		
nach						

2 ♿ Ⓒ 10 🚲 an ⑤, ⑥ wenn ⚒ 11 an ⑤, ⑥, am 24., 25., 31.Dez., 21., 30.Apr., 29.Mai, 9., 19.Jun., 14.Aug., 25., 31.Okt.

Das ganze Arbeitsrecht:

RAT.INFO.SERVICE.RECHT
wien.arbeiterkammer.at

AK WIEN

Mehr Geld für den Ausbau des öffentlichen Verkehrs!

AK WIEN

Und wie geht's Ihnen auf dem Weg zur Arbeit?
Die große AK-Umfrage

wien.arbeiterkammer.at/arbeitswege

Tipps zum Beantragen des Pendlerpauschales und dazu das passende Steuerformular zum Download für PendlerInnen:

wien.arbeiterkammer.at/arbeitswege

Nordwestbahn Wien Meidling – Wien Floridsdorf – Stockerau – Hollabrunn – Retz – Znojmo

SB Zustieg im Nahverkehr (REX, R, S-Bahn) nur mit gültigem Ticket, ausgenommen in Stationen ohne Möglichkeit zum Ticketkauf.

ÖBB	4 21970 2.	3 22160 2.	R/4 21170 2.	4 21182 2.	4 21190 2.	R2282 2.	3 22210 2.	4 21222 2.	R2276 2.	R2202 2.	4 21222 2.	3 22234 2.	3 22242 2.	3 22254 2.	3 22262 2.	R2206 2.	4 21974 2.	3 22274 2.
zusätzliche Hinweise							1	2			2	2		1				1
von							an Ⓐ Wiener Neustadt	Wiener Neustadt		Wiener Neustadt			Wiener Neustadt	an Ⓐ Wien Liesing	Wiener Neustadt	an Ⓒ Payerbach-Reichenau		an Ⓐ Wien Liesing
Wien Meidling U					Ⓐ 4 44		5 14	5 33		5 44		5 51	Ⓐ 6 03	6 21	Ⓐ 6 33	6 44		6 51
Wien Matzleinsdorfer Platz					4 47		5 17	5 36		5 47		5 54	6 06	6 24	6 36	6 47		6 54
Wien Hbf (Bahnsteige 1-2) U					4 50		5 20	5 39		5 50		5 57	6 09	6 27	6 39	6 50		6 57
Wien Quartier Belvedere					4 52		5 22	5 40		5 52		5 59	6 10	6 29	6 40	6 52		6 59
Wien Rennweg					4 55		5 25	5 44		5 55		6 02	6 14	6 32	6 44	6 55		7 02
Wien Mitte U					4 58		5 28	5 47		5 58		6 05	6 17	6 35	6 47	6 58		7 05
Wien Praterstern U					5 02		5 32	5 51		6 02		6 09	6 21	6 39	6 51	7 02		7 09
Wien Traisengasse					5 05		5 35	5 53		6 05		6 12	6 23	6 42	6 53	7 05		7 12
Wien Handelskai U					5 07		5 37	5 55		6 07		6 14	6 25	6 44	6 55	7 07		7 14
Wien Floridsdorf U an					5 10		5 40	5 58		6 10		6 17	6 28	6 47	6 58	7 10		7 17
Wien Floridsdorf U ab		Ⓐ 4 27	Ⓐ 4 40	✕ 4 59	5 18		5 41	5 59		✕ 6 11		6 18	6 29	6 48	6 59	7 11		7 18
Wien Brünner Straße		4 30	4 43	5 02	5 20		5 44	6 02				6 20	6 32	6 50	7 02			7 20
Wien Jedlersdorf		4 32	4 45	5 04	5 22		5 46	6 04				6 22	6 34	6 52	7 04			7 22
Wien Strebersdorf		4 34		5 06	5 25		5 48	6 06				6 25	6 36	6 55	7 06			7 25
Langenzersdorf		4 37		5 09	5 28		5 51	6 09				6 28	6 39	6 58	7 09			7 28
Bisamberg		4 39		5 11	5 30		5 53	6 11				6 30	6 41	7 00	7 11			7 30
Korneuburg		4 43	4 52	5 15	5 33		5 57	6 15		6 20		6 33	6 45	7 03	7 15	7 20		7 33
Leobendorf-Burg Kreuzenstein		4 46		5 18	5 36		6 00					6 36	6 48	7 06				7 36
Spillern		4 49		5 21	5 40		6 03					6 40	6 51	7 10				7 40
Stockerau an		4 53	4 59	✕ 5 25	5 43		6 07	6 22		6 27	←	6 43	Ⓐ 6 55	7 13	Ⓐ 7 22	7 27		7 43
Stockerau ab	Ⓐ 4 35		5 01	Ⓐ 5 31				→			6 31						Ⓐ 7 31	
Hausleiten	4 41		5 07	5 37	Ⓐ 5 50						6 37						7 37	
Gaisruck	4 44		5 11	5 40	an						6 40						7 40	
Absdorf-Hippersdorf an	Ⓐ 4 50		Ⓐ 5 16	5 46							6 46						7 46	
Absdorf-Hippersdorf ab				5 58							6 58						7 58	
Tulln Stadt				6 05							7 05						8 05	
Tullnerfeld an				Ⓐ 6 10							7 10						Ⓐ 8 10	
Stockerau ab		4 54					6 08			6 28				7 14		7 28		
Ober Olberndorf		4 58					6 12							7 18				
Sierndorf		5 01					6 15							7 21				
Höbersdorf		5 04					6 18							7 24				
Schönborn-Mallebarn		5 06					6 20							7 26				
Göllersdorf		5 10					6 26							7 30				
Breitenwaida		5 14					6 30							7 34				
Hollabrunn an		Ⓐ 5 19					6 35			6 44				7 39		7 44		
Hollabrunn ab										6 45						7 45		
Hetzmannsdorf-Wullersdorf										6 51						7 51		
Guntersdorf										6 55						7 55		
Platt										7 02						8 02		
Zellerndorf										7 05						8 05		
Retz an										✕ 7 12						8 12		
Retz ab						✕ 6 18			Ⓐ 6 30							8 15		
Unterretzbach						6 23			6 35							8 20		
Šatov						6 26			6 39							8 24		
Znojmo-Nový Šaldorf																		
Znojmo an						✕ 6 36			Ⓐ 6 50							8 33		

1 ♿ an ⑥ wenn ✕ 2 ♿ †

Nordwestbahn Wien Meidling – Wien Floridsdorf – Stockerau – Hollabrunn – Retz – Znojmo

SB Zustieg im Nahverkehr (REX, R, S-Bahn) nur mit gültigem Ticket, ausgenommen in Stationen ohne Möglichkeit zum Ticketkauf.

ÖBB	3 22282 2.	3 22294 2.	3 22302 2.	2210 2.	4 21314 2.	3 22322 2.	3 22334 2.	3 22342 2.	2214 2.	3 22354 2.	3 22362 2.	3 22374 2.	3 22382 2.	2218 2.	4 21394 2.	3 22402 2.	3 22414 2.
zusätzliche Hinweise				3	6		1			7		2			6		1
	♿ 🚲	♿ 🚲	♿ 🚲	♿ 🚲	♿ 🚲	♿ 🚲	♿ 🚲	♿ 🚲	♿ 🚲	♿ 🚲	♿ 🚲	♿ 🚲	♿ 🚲	♿ 🚲	♿ 🚲	♿ 🚲	♿ 🚲
von	Wiener Neustadt	an Ⓐ Wien Liesing	Wiener Neustadt	an Ⓒ Payerbach-Reichenau	an Ⓐ Wien Liesing	Wiener Neustadt	an 5 Mödling	Wiener Neustadt	an 5 Payerbach-Reichenau	an Ⓐ Wiener Neustadt	Wien Liesing	an Ⓐ Wiener Neustadt			Wiener Neustadt		Mödling
Wien Meidling Ⓤ	Ⓐ 7 03	7 21	Ⓐ 7 33	7 44	7 51	Ⓐ 8 03	8 21	Ⓐ 8 33	8 44	8 51	Ⓐ 9 03	9 21	Ⓐ 9 33	Ⓐ 9 44	9 51	Ⓐ 10 03	10 21
Wien Matzleinsdorfer Platz	7 06	7 24	7 36	7 47	7 54	8 06	8 24	8 36	8 47	8 54	9 06	9 24	9 36	9 47	9 54	10 06	10 24
Wien Hbf (Bahnsteige 1-2) Ⓤ	7 09	7 27	7 39	7 50	7 57	8 09	8 27	8 39	8 50	8 57	9 09	9 27	9 39	9 50	9 57	10 09	10 27
Wien Quartier Belvedere	7 10	7 29	7 40	7 52	7 59	8 10	8 29	8 40	8 52	8 59	9 10	9 29	9 40	9 52	9 59	10 10	10 29
Wien Rennweg	7 14	7 32	7 44	7 55	8 02	8 14	8 32	8 44	8 55	9 02	9 14	9 32	9 44	9 55	10 02	10 14	10 32
Wien Mitte Ⓤ	7 17	7 35	7 47	7 58	8 05	8 17	8 35	8 47	8 58	9 05	9 17	9 35	9 47	9 58	10 05	10 17	10 35
Wien Praterstern Ⓤ	7 21	7 39	7 51	8 02	8 09	8 21	8 39	8 51	9 02	9 09	9 21	9 39	9 51	10 02	10 09	10 21	10 39
Wien Traisengasse	7 23	7 42	7 53	8 05	8 12	8 23	8 42	8 53	9 05	9 12	9 23	9 42	9 53	10 05	10 12	10 23	10 42
Wien Handelskai Ⓤ	7 25	7 44	7 55	8 07	8 14	8 25	8 44	8 55	9 07	9 14	9 25	9 44	9 55	10 07	10 14	10 25	10 44
Wien Floridsdorf Ⓤ an	7 28	7 47	7 58	8 10	8 17	8 28	8 47	8 58	9 10	9 17	9 28	9 47	9 58	10 10	10 17	10 28	10 47
Wien Floridsdorf Ⓤ ab	7 29	7 48	7 59	4 8 11	8 18	8 32	8 48	9 02	9 11	9 18	9 32	9 48	10 02	10 11	10 18	10 32	10 48
Wien Brünner Straße	7 32	7 50	8 02		8 20	8 34	8 50	9 04		9 20	9 34	9 50	10 04		10 20	10 34	10 50
Wien Jedlersdorf	7 34	7 52	8 04		8 22	8 36	8 52	9 06		9 22	9 36	9 52	10 06		10 22	10 36	10 52
Wien Strebersdorf	7 36	7 55	8 06		8 25	8 39	8 55	9 09		9 25	9 39	9 55	10 09		10 25	10 39	10 55
Langenzersdorf	7 39	7 58	8 09		8 28	8 42	8 58	9 12		9 28	9 42	9 58	10 12		10 28	10 42	10 58
Bisamberg	7 41	8 00	8 11		8 30	8 44	9 00	9 14		9 30	9 44	10 00	10 14		10 30	10 44	11 00
Korneuburg	7 45	8 03	8 15	8 20	8 33	Ⓐ 8 47	9 03	Ⓐ 9 17	9 20	9 33	Ⓐ 9 47	10 03	Ⓐ 10 17	10 20	10 33	Ⓐ 10 47	11 03
Leobendorf-Burg Kreuzenstein	7 48	8 06			8 36	an	9 06	an		9 36	an	10 06	an		10 36	an	11 06
Spillern	7 51	8 10			8 40		9 10			9 40		10 10			10 40		11 10
Stockerau an	Ⓐ 7 55	8 13	Ⓐ 8 22	8 27	8 43		9 13		9 27	9 43		10 13		10 27	10 43		11 13
Stockerau ab					8 45										10 45		
Hausleiten					8 51										10 51		
Gaisruck					8 54										10 54		
Absdorf-Hippersdorf an					9 00										11 00		
Absdorf-Hippersdorf ab																	
Tulln Stadt																	
Tullnerfeld an																	
Stockerau ab		8 14		8 28			9 14		9 28			10 14		10 28			11 14
Ober Olberndorf		8 18					9 18					10 18					11 18
Sierndorf		8 21					9 21					10 21					11 21
Höbersdorf		8 24					9 24					10 24					11 24
Schönborn-Mallebarn		8 26					9 26					10 26					11 26
Göllersdorf		8 30					9 30					10 30					11 30
Breitenwaida		8 34					9 34					10 34					11 34
Hollabrunn an		8 39		8 44			9 39		9 44			10 39		10 44			11 39
Hollabrunn ab				8 45					9 45					10 45			
Hetzmannsdorf-Wullersdorf				8 51					9 51					10 51			
Guntersdorf				8 55					9 55					10 55			
Platt				9 02					10 02					11 02			
Zellerndorf				9 05					10 05					11 05			
Retz an				4 9 12					10 12					Ⓐ 11 12			
Retz ab				5 9 15													
Unterretzbach				9 20													
Šatov				9 24													
Znojmo-Nový Šaldorf																	
Znojmo an				5 9 33													

1 ♿ an ⑥ wenn ⚒ 2 ♿ † 3 ♿ 🚲 ⚒ 4 an ⚒ bis 30.Apr., täglich vom 1.Mai bis 27.Okt., an ⚒ ab 28.Okt. 5 an ⑥ wenn ⚒ 6 ♿ ⚒ 7 ♿ Ⓒ

Die AK fordert gute Verbindungen für PendlerInnen!

Nordwestbahn Wien Meidling – Wien Floridsdorf – Stockerau – Hollabrunn – Retz – Znojmo

SB Zustieg im Nahverkehr (REX, R, S-Bahn) nur mit gültigem Ticket, ausgenommen in Stationen ohne Möglichkeit zum Ticketkauf.

ÖBB	S 3 22422	R 2222	S 3 22434	S 3 22442	S 3 22454	S 3 22462	R 2226	S 4 21474	S 3 22482	S 3 22494	S 3 22502	R 2230	S 4 21514	S 3 22522	R 2232	S 3 22534	S 3 22542	R 2234	S 4 21554
	2.	2.	2.	2.	2.	2.	2.	2.	2.	2.	2.	2.	2.	2.	2.	2.	2.	2.	2.
zusätzliche Hinweise			1		6			1		7						1			1
von			Wiener Neustadt		Mödling			Wiener Neustadt		Mödling			Wiener Neustadt			an Ⓐ Leobersdorf			Wiener Neustadt
Wien Meidling U		10 44	10 51		11 21	Ⓐ 11 33	Ⓐ 11 44	11 51	Ⓐ 12 03	12 21	Ⓐ 12 33	12 44	12 51	Ⓐ 13 03		13 21	Ⓐ 13 33	Ⓐ 13 44	13 51
Wien Matzleinsdorfer Platz		10 47	10 54		11 24	11 36	11 47	11 54	12 06	12 24	12 36	12 47	12 54	13 06		13 24	13 36	13 47	13 54
Wien Hbf (Bahnsteige 1-2) U		10 50	10 57		11 27	11 39	11 50	11 57	12 09	12 27	12 39	12 50	12 57	13 09		13 27	13 39	13 50	13 57
Wien Quartier Belvedere		10 52	10 59		11 29	11 40	11 52	11 59	12 10	12 29	12 40	12 52	12 59	13 10		13 29	13 40	13 52	13 59
Wien Rennweg		10 55	11 02		11 32	11 44	11 55	12 02	12 14	12 32	12 44	12 55	13 02	13 14		13 32	13 44	13 55	14 02
Wien Mitte U		10 58	11 05		11 35	11 47	11 58	12 05	12 17	12 35	12 47	12 58	13 05	13 17		13 35	13 47	13 58	14 05
Wien Praterstern U		11 02	11 09		11 39	11 51	12 02	12 09	12 21	12 39	12 51	13 02	13 09	13 21		13 39	13 51	14 02	14 09
Wien Traisengasse		11 05	11 12		11 42	11 53	12 05	12 12	12 23	12 42	12 53	13 05	13 12	13 23		13 42	13 53	14 05	14 12
Wien Handelskai S U		11 07	11 14		11 44	11 55	12 07	12 14	12 25	12 44	12 55	13 07	13 14	13 25		13 44	13 55	14 07	14 14
Wien Floridsdorf U an		11 10	11 17		11 47	11 58	12 10	12 17	12 28	12 47	12 58	13 10	13 17	13 28		13 47	13 58	14 10	14 17
Wien Floridsdorf U ab	Ⓐ 11 02	11 11	11 18	Ⓐ 11 32	11 48	12 02	12 11	12 18	12 32	12 48	13 02	13 11	13 18	13 32	Ⓑ 13 41	13 48	14 02	14 11	14 18
Wien Brünner Straße	11 04		11 20	11 34	11 50	12 04		12 20	12 34	12 50	13 04		13 20	13 34		13 50	14 04		14 20
Wien Jedlersdorf	11 06		11 22	11 36	11 52	12 06		12 22	12 36	12 52	13 06		13 22	13 36	13 44	13 52	14 06		14 22
Wien Strebersdorf	11 09		11 25	11 39	11 55	12 09		12 25	12 39	12 55	13 09		13 25	13 39		13 55	14 09		14 25
Langenzersdorf	11 12		11 28	11 42	11 58	12 12		12 28	12 42	12 58	13 12		13 28	13 42	13 49	13 58	14 12		14 28
Bisamberg	11 14		11 30	11 44	12 00	12 14		12 30	12 44	13 00	13 14		13 30	13 44		14 00	14 14		14 30
Korneuburg	Ⓐ 11 17	11 20	11 33	Ⓐ 11 47	12 03	Ⓐ 12 17	12 20	12 33	Ⓐ 12 47	13 03	Ⓐ 13 17	13 20	13 33	Ⓐ 13 47	13 53	14 03	Ⓐ 14 17	14 20	14 33
Leobendorf-Burg Kreuzenstein	an		11 36	an	12 06	an		12 36	an	13 06	an		13 36	an		14 06	an		14 36
Spillern			11 40		12 10			12 40		13 10			13 40			14 10			14 40
Stockerau an		11 27	11 43		12 13		12 27	12 43		13 13		13 27	13 43		14 00	14 13		14 27	14 43
Stockerau ab								12 45					Ⓐ 13 45						14 45
Hausleiten								12 51					13 51						14 51
Gaisruck								12 54					13 54						14 54
Absdorf-Hippersdorf an								13 00					Ⓐ 14 00						15 00
Absdorf-Hippersdorf ab																			
Tulln Stadt																			
Tullnerfeld an																			
Stockerau ab		11 28			12 14		12 28			13 14		13 28			14 01	14 14		14 28	
Ober Olberndorf					12 18					13 18						14 18			
Sierndorf					12 21					13 21					14 07	14 21			
Höbersdorf					12 24					13 24						14 24			
Schönborn-Mallebarn					12 26					13 26						14 26			
Göllersdorf					12 30					13 30					14 14	14 30			
Breiterwaida					12 34					13 34						14 34			
Hollabrunn an		11 44			12 39		12 44			13 39		13 44			14 21	14 39		14 44	
Hollabrunn ab		11 45					12 45					13 45			14 23			14 45	
Hetzmannsdorf-Wullersdorf		11 51					12 51					13 51			14 30			14 51	
Guntersdorf		11 55					12 55					13 55			14 35			14 55	
Platt		12 02					13 02					14 02			14 41			15 02	
Zellerndorf		12 05					13 05					14 05			14 45			15 05	
Retz an		12 12					Ⓐ 13 12					14 12			Ⓑ 14 52			Ⓐ 15 12	
Retz ab		12 15										14 15							
Unterretzbach		12 20										14 20							
Šatov		12 24										14 24							
Znojmo-Nový Šaldorf																			
Znojmo an		12 33										14 33							

1 ♿ an ⑥ wenn ⚒ 6 ♿ ⚒ 7 ♿ Ⓒ 8 an ⑤ wenn ⚒

Nordwestbahn Wien Meidling – Wien Floridsdorf – Stockerau – Hollabrunn – Retz – Znojmo

9B Zustieg im Nahverkehr (REX, R, S-Bahn) nur mit gültigem Ticket, ausgenommen in Stationen ohne Möglichkeit zum Ticketkauf.

ÖBB	3 22562 2.	3 22574 2	3 22582 2.	R 2238 2.	4 21594 2	3 22602 2.	R 2240 2.	3 22614 2	3 22622 2.	R 2242 2.	4 21980 2.	4 21634 2.	3 22642 2.	R 2244 2.	3 22654 2	3 22662 2.	R 2246 2.	4 21982 2.
zusätzliche Hinweise		1			2			6			2	1			7			
	♿ 🚲	♿ 🚲	🚲	♿ 🚲	♿ 🚲		♿ 🚲	♿ 🚲			♿ 🚲	♿ 🚲	♿ 🚲	♿ 🚲	♿ 🚲	♿ 🚲	♿ 🚲	🚲
von		an Ⓐ Leobersdorf			Wiener Neustadt			an Ⓐ Leobersdorf	Wien Liesing	Payerbach-Reichenau		Wiener Neustadt	Wien Liesing	Payerbach-Reichenau	an Ⓐ Leobersdorf	Wien Liesing	an Ⓐ Payerbach-Reichenau	
Wien Meidling Ⓤ	Ⓐ 14 03	14 21	Ⓐ 14 33	14 44	14 51	Ⓐ 15 03	Ⓐ 15 14	15 21	Ⓐ 15 33	Ⓐ 15 44		15 51	Ⓐ 16 03	Ⓐ 16 14	16 21	Ⓐ 16 33	16 44	
Wien Matzleinsdorfer Platz	14 06	14 24	14 36	14 47	14 54	15 06	15 17	15 24	15 36	15 47		15 54	16 06	16 17	16 24	16 36	16 47	
Wien Hbf (Bahnsteige 1-2) Ⓤ	14 09	14 27	14 39	14 50	14 57	15 09	15 20	15 27	15 39	15 50		15 57	16 09	16 20	16 27	16 39	16 50	
Wien Quartier Belvedere	14 10	14 29	14 40	14 52	14 59	15 10	15 22	15 29	15 40	15 52		15 59	16 10	16 22	16 29	16 40	16 52	
Wien Rennweg	14 14	14 32	14 44	14 55	15 02	15 14	15 25	15 32	15 44	15 55		16 02	16 14	16 25	16 32	16 44	16 55	
Wien Mitte Ⓤ	14 17	14 35	14 47	14 58	15 05	15 17	15 28	15 35	15 47	15 58		16 05	16 17	16 28	16 35	16 47	16 58	
Wien Praterstern Ⓤ	14 21	14 39	14 51	15 02	15 09	15 21	15 32	15 39	15 51	16 02		16 09	16 21	16 32	16 39	16 51	17 02	
Wien Traisengasse	14 23	14 42	14 53	15 05	15 12	15 23	15 35	15 42	15 53	16 05		16 12	16 23	16 35	16 42	16 53	17 05	
Wien Handelskai 🚲 Ⓤ	14 25	14 44	14 55	15 07	15 14	15 25	15 37	15 44	15 55	16 07		16 14	16 25	16 37	16 44	16 55	17 07	
Wien Floridsdorf Ⓤ an	14 28	14 47	14 58	15 10	15 17	15 28	15 40	15 47	15 58	16 10		16 17	16 28	16 40	16 47	16 58	17 10	
Wien Floridsdorf Ⓤ ab	14 32	14 48	15 02	15 11	15 18	15 32	15 41	15 48	16 02	16 11		16 18	16 32	16 41	16 48	17 02	17 11	
Wien Brünner Straße	14 34	14 50	15 04		15 20	15 34		15 50	16 04			16 20	16 34		16 50	17 04		
Wien Jedlersdorf	14 36	14 52	15 06		15 22	15 36		15 52	16 06			16 22	16 36		16 52	17 06		
Wien Strebersdorf	14 39	14 55	15 09		15 25	15 39		15 55	16 09			16 25	16 39		16 55	17 09		
Langenzersdorf	14 42	14 58	15 12		15 28	15 42		15 58	16 12			16 28	16 42		16 58	17 12		
Bisamberg	14 44	15 00	15 14		15 30	15 44		16 00	16 14			16 30	16 44		17 00	17 14		
Korneuburg	Ⓐ 14 47	15 03	Ⓐ 15 17	15 20	15 33	15 47	15 52	16 03	Ⓐ 16 17	16 20		16 33	16 47	16 52	17 03	Ⓐ 17 17	17 20	
Leobendorf-Burg Kreuzenstein	an	15 06	an		15 36			16 06	an			16 36			17 06	an		
Spillern		15 10			15 40			16 10				16 40			17 10			
Stockerau an		15 13		15 27	15 43	Ⓐ 15 55	16 00	16 13		16 27		16 43	Ⓐ 16 55	17 00	17 13		17 27	
Stockerau ab					Ⓐ 15 45						16 31	9 16 45						Ⓐ 17 31
Hausleiten					15 51						16 37	9 16 50						17 37
Gaisruck					15 54						16 40	an						17 40
Absdorf-Hippersdorf an					Ⓐ 16 00						16 46							17 46
Absdorf-Hippersdorf ab											17 00							18 00
Tulln Stadt											17 08							18 08
Tullnerfeld an											17 13							Ⓐ 18 13
Stockerau ab		15 14		15 28			16 01	16 14		16 28				17 01	17 14		17 28	
Ober Olberndorf		15 18						16 18							17 18			
Sierndorf		15 21					16 07	16 21						17 07	17 21			
Höbersdorf		15 24						16 24							17 24			
Schönborn-Mallebarn		15 26						16 26							17 26			
Göllersdorf		15 30					16 14	16 30						17 14	17 30			
Breitenwaida		15 34						16 34							17 34			
Hollabrunn an		15 39		15 44			16 21	16 39		16 44				17 21	17 39		17 44	
Hollabrunn ab				15 45			16 23			16 45				17 23			17 45	
Hetzmannsdorf-Wullersdorf				15 51			16 30			16 51				17 30			17 51	
Guntersdorf				15 55			16 35			16 55				17 35			17 55	
Platt				16 02			16 41			17 02				17 41			18 02	
Zellerndorf				16 05			16 45			17 05				17 45			18 05	
Retz an				16 12			Ⓐ 16 52			Ⓐ 17 12				Ⓐ 17 52			18 12	
Retz ab				16 15													10 18 15	
Unterretzbach				16 20													18 20	
Šatov				16 24													18 24	
Znojmo-Nový Šaldorf																		
Znojmo an				16 33													10 18 33	

1 ♿ an ⑥ wenn ⚒ 2 ♿ † 6 ♿ ⚒ 7 ♿ © 9 an ⚒ außer ⑤, ⑥ 10 täglich, nicht am 24., 25., 31.Dez.

Die AK fordert mehr Bahnangebot in der Ostregion!

Nordwestbahn Wien Meidling – Wien Floridsdorf – Stockerau – Hollabrunn – Retz – Znojmo

SB Zustieg im Nahverkehr (REX, R, S-Bahn) nur mit gültigem Ticket, ausgenommen in Stationen ohne Möglichkeit zum Ticketkauf.

ÖBB	3 22674 2.	3 22682 2.	R 2248 2.	3 22694 2.	3 22702 2.	R 2250 2.	4 21714 2.	3 22722 2.	R 2252 2.	3 22734 2.	3 22742 2.	R 2254 2.	4 21754 2.	3 22762 2.	R 2278 2.	3 22774 2.	R 2258 2.	4 21794 2.
zusätzliche Hinweise				1			2			1			1	12		1		1
von	Wiener Neustadt	Wien Liesing	Payerbach-Reichenau	an Ⓐ Leobersdorf	Wien Liesing	Payerbach-Reichenau	Wiener Neustadt	Wien Liesing	Payerbach-Reichenau	an Ⓐ Leobersdorf	Wien Liesing	an Ⓐ Payerbach-Reichenau	Wiener Neustadt	Wien Liesing		an Ⓐ Leobersdorf	Payerbach-Reichenau	Wiener Neustadt
Wien Meidling	16 51	Ⓐ 17 03	Ⓐ 17 14	17 21	Ⓐ 17 33	Ⓐ 17 44	17 51	Ⓐ 18 03	Ⓐ 18 14	18 21	Ⓐ 18 33	18 44	18 51	Ⓐ 19 03		19 21	Ⓐ 19 44	19 51
Wien Matzleinsdorfer Platz	16 54	17 06	17 17	17 24	17 36	17 47	17 54	18 06	18 17	18 24	18 36	18 47	18 54	19 06		19 24	19 47	19 54
Wien Hbf (Bahnsteige 1-2) U	16 57	17 09	17 20	17 27	17 39	17 50	17 57	18 09	18 20	18 27	18 39	18 50	18 57	19 09		19 27	19 50	19 57
Wien Quartier Belvedere	16 59	17 10	17 22	17 29	17 40	17 52	17 59	18 10	18 22	18 29	18 40	18 52	18 59	19 10		19 29	19 52	19 59
Wien Rennweg	17 02	17 14	17 25	17 32	17 44	17 55	18 02	18 14	18 25	18 32	18 44	18 55	19 02	19 14		19 32	19 55	20 02
Wien Mitte U	17 05	17 17	17 28	17 35	17 47	17 58	18 05	18 17	18 28	18 35	18 47	18 58	19 05	19 17		19 35	19 58	20 05
Wien Praterstern U	17 09	17 21	17 32	17 39	17 51	18 02	18 09	18 21	18 32	18 39	18 51	19 02	19 09	19 21		19 39	20 02	20 09
Wien Traisengasse	17 12	17 23	17 35	17 42	17 53	18 05	18 12	18 23	18 35	18 42	18 53	19 05	19 12	19 23		19 42	20 05	20 12
Wien Handelskai S U	17 14	17 25	17 37	17 44	17 55	18 07	18 14	18 25	18 37	18 44	18 55	19 07	19 14	19 25		19 44	20 07	20 14
Wien Floridsdorf U an	17 17	17 28	17 40	17 47	17 58	18 10	18 17	18 28	18 40	18 47	18 58	19 10	19 17	19 28		19 47	20 10	20 17
Wien Floridsdorf U ab	17 18	17 32	17 41	17 48	18 02	18 11	18 18	18 32	18 41	18 48	19 02	19 11	19 18	19 32		19 48	20 11	20 18
Wien Brünner Straße	17 20	17 34		17 50	18 04		18 20	18 34		18 50	19 04		19 20	19 34		19 50		20 20
Wien Jedlersdorf	17 22	17 36		17 52	18 06		18 22	18 36		18 52	19 06		19 22	19 36		19 52		20 22
Wien Strebersdorf	17 25	17 39		17 55	18 09		18 25	18 39		18 55	19 09		19 25	19 39		19 55		20 25
Langenzersdorf	17 28	17 42		17 58	18 12		18 28	18 42		18 58	19 12		19 28	19 42		19 58		20 28
Bisamberg	17 30	17 44		18 00	18 14		18 30	18 44		19 00	19 14		19 30	19 44		20 00		20 30
Korneuburg	17 33	17 47	17 52	18 03	Ⓐ 18 17	18 20	18 33	18 47	18 52	19 03	Ⓐ 19 17	19 20	19 33	Ⓐ 19 47		20 03	20 20	20 33
Leobendorf-Burg Kreuzenstein	17 36			18 06	an		18 36			19 06	an		19 36	an		20 06		20 36
Spillern	17 40			18 10			18 40			19 10			19 40			20 10		20 40
Stockerau an	17 43	Ⓐ 17 55	18 00	18 13		18 27	18 43	Ⓐ 18 55	19 00	19 13		19 27	19 43			20 13	20 27	20 43
Stockerau ab							18 45						Ⓐ 19 45					20 45
Hausleiten							18 51						19 51					20 51
Gaisruck							18 54						19 54					20 54
Absdorf-Hippersdorf an							19 00						Ⓐ 20 00					21 00
Absdorf-Hippersdorf ab																		
Tulln Stadt																		
Tullnerfeld an																		
Stockerau ab			18 01	18 14		18 28			19 01	19 14		19 28				20 14	20 28	
Ober Olberndorf				18 18						19 18						20 18		
Sierndorf			18 07	18 21					19 07	19 21						20 21		
Höbersdorf				18 24						19 24						20 24		
Schönborn-Mallebarn				18 26						19 26						20 26		
Göllersdorf			18 14	18 30					19 14	19 30						20 30		
Breitenwaida				18 34						19 34						20 34		
Hollabrunn an			18 21	18 39		18 44			19 21	19 39		19 44				20 39	20 44	
Hollabrunn ab			18 23			18 45			19 23			19 45					20 45	
Hetzmannsdorf-Wullersdorf			18 30			18 51			19 30			19 51					20 51	
Guntersdorf			18 35			18 55			19 35			19 55					20 55	
Platt			18 41			19 02			19 41			20 02					21 02	
Zellerndorf			18 45			19 05			19 45			20 05					21 05	
Retz an			Ⓐ 18 52			Ⓐ 19 12			Ⓐ 19 52			20 12					Ⓐ 21 12	
Retz ab															13 20 15			
Unterretzbach															20 20			
Satov															20 25			
Znojmo-Nový Šaldorf																		
Znojmo an															13 20 35			

1 ♿ an ⑥ wenn ⚒ 6 ♿ ⚒ 7 ♿ Ⓒ 11 ♿ täglich außer ⑥, am 26.Okt. 12 ♿ an ⑤ wenn ⚒ 13 täglich außer ⑥, nicht am 24., 25., 31.Dez., nicht 21.Apr.

Nordwestbahn Wien Meidling – Wien Floridsdorf – Stockerau – Hollabrunn – Retz – Znojmo

58 Zustieg im Nahverkehr (REX, R, S-Bahn) nur mit gültigem Ticket, ausgenommen in Stationen ohne Möglichkeit zum Ticketkauf.

ÖBB	3 22814 2.	2262 2.	3 22834 2.	3 22854 2.	2266 2.	3 22874 2.	3 22894 2.	3 22914 2.	2270 2.	3 22954 2.
zusätzliche Hinweise			14	7		7	1	1	11	
	♿ 🚲	♿ 🚲	♿ 🚲	♿ 🚲	♿ 🚲	♿ 🚲	♿ 🚲	♿ 🚲	♿ 🚲	🚲
von	Mödling		Wiener Neustadt	Mödling		Wiener Neustadt	Mödling	Wiener Neustadt		Wiener Neustadt
Wien Meidling Ⓤ	20 21	20 44	20 51	21 21	Ⓐ 21 44	21 51	22 21	22 51	23 14	23 51
Wien Matzleinsdorfer Platz	20 24	20 47	20 54	21 24	21 47	21 54	22 24	22 54	23 17	23 54
Wien Hbf (Bahnsteige 1-2) Ⓤ	20 27	20 50	20 57	21 27	21 50	21 57	22 27	22 57	23 20	23 57
Wien Quartier Belvedere	20 29	20 52	20 59	21 29	21 52	21 59	22 29	22 59	23 22	23 59
Wien Rennweg	20 32	20 55	21 02	21 32	21 55	22 02	22 32	23 02	23 25	0 02
Wien Mitte Ⓤ	20 35	20 58	21 05	21 35	21 58	22 05	22 35	23 05	23 28	0 05
Wien Praterstern Ⓤ	20 39	21 02	21 09	21 39	22 02	22 09	22 39	23 09	23 32	0 09
Wien Traisengasse	20 42	21 05	21 12	21 42	22 05	22 12	22 42	23 12	23 35	0 12
Wien Handelskai Ⓢ Ⓤ	20 44	21 07	21 14	21 44	22 07	22 14	22 44	23 14	23 37	0 14
Wien Floridsdorf Ⓤ an	20 47	21 10	21 17	21 47	22 10	22 17	22 47	23 17	23 40	0 17
Wien Floridsdorf Ⓤ ab	20 48	21 11	21 18	21 48	22 13	22 18	22 48	23 18	23 41	0 18
Wien Brünner Straße	20 50		21 20	21 50		22 20	22 50	23 20		0 20
Wien Jedlersdorf	20 52		21 22	21 52		22 22	22 52	23 22		0 22
Wien Strebersdorf	20 55		21 25	21 55		22 25	22 55	23 25		0 25
Langenzersdorf	20 58		21 28	21 58		22 28	22 58	23 28		0 28
Bisamberg	21 00		21 30	22 00		22 30	23 00	23 30		0 30
Korneuburg	21 03	21 20	21 33	22 03	22 22	22 33	23 03	23 33	23 50	0 33
Leobendorf-Burg Kreuzenstein	21 06		21 36	22 06		22 36	23 06	23 36		0 36
Spillern	21 10		21 40	22 10		22 40	23 10	23 40		0 40
Stockerau an	21 13	21 27	21 43	22 13	22 29	22 43	23 13	23 43	23 57	0 43
Stockerau ab										
Hausleiten										
Gaisruck										
Absdorf-Hippersdorf an										
Absdorf-Hippersdorf ab										
Tulln Stadt										
Tullnerfeld an										
Stockerau ab		21 28			22 30				23 58	
Ober Olberndorf		21 32			22 34				0 02	
Sierndorf		21 35			22 37				0 05	
Höbersdorf		21 38			22 40				0 08	
Schönborn-Mallebarn		21 41			22 43				0 11	
Göllersdorf		21 45			22 47				0 15	
Breitenwaida		21 49			22 51				0 19	
Hollabrunn an		21 53			22 55				0 23	
Hollabrunn ab		21 54			22 56				0 24	
Hetzmannsdorf-Wullersdorf		21 59			23 01				0 29	
Guntersdorf		22 03			23 05				0 33	
Platt		22 10			23 12				0 40	
Zellerndorf		22 13			23 15				0 43	
Retz an		22 20			Ⓐ 23 22				0 50	
Retz ab										
Unterretzbach										
Šatov										
Znojmo-Nový Šaldorf										
Znojmo an										

1 ♿ an ⑥ wenn ⚒ 7 ♿ Ⓒ 11 ♿ täglich außer ⑥, am 26.Okt. 14 ♿ an ⑤, ⑥ wenn ⚒

AK WIEN

Und wie geht's Ihnen auf dem Weg zur Arbeit?
Die große AK-Umfrage

wien.arbeiterkammer.at/arbeitswege

Nordwestbahn Znojmo – Retz – Hollabrunn – Stockerau – Wien Floridsdorf – Wien Meidling

SB **Zustieg im Nahverkehr (REX, R, S-Bahn) nur mit gültigem Ticket, ausgenommen in Stationen ohne Möglichkeit zum Ticketkauf.**

ÖBB		29201 2. 🚲3	R 29203 2.	29221 2. 🚲3	29229 2. 🚲4	R 2207 2.	29249 2. 🚲4	R 2209 2.	29267 2. 🚲4	R / 29261 2. 🚲3	29269 2. 🚲3	29267 2. 🚲4	R 2211 2.	R 2275 2.	R / 🚲3 29281 2.	29289 2. 🚲4	R 2213 2.	29301 2. 🚲3	29309 2. 🚲3
zusätzliche Hinweise		1					2									2			1
		♿ 🚲	♿ 🚲	🚲	🚲	♿ 🚲	♿ 🚲	♿ 🚲	♿ 🚲	♿ 🚲	🚲	♿ 🚲	♿ 🚲	♿ 🚲	♿ 🚲	♿ 🚲	♿ 🚲	🚲	♿ 🚲
Znojmo														Ⓐ 5 30					
Znojmo-Nový Šaldorf														⋮					
Šatov														5 41					
Unterretzbach														5 45			✕ 6 10		
Retz	an													Ⓐ 5 50			6 15		
Retz	ab		Ⓐ 4 02			Ⓐ 4 34		✕ 5 10			† 5 14		Ⓐ 5 30		Ⓐ 5 52		6 17		
Zellerndorf			4 09			4 41		5 18			5 22		5 38		5 59		6 24		
Platt			4 13			4 45		5 22			5 26		5 42		6 03		6 28		
Guntersdorf			4 20			4 52		5 29			5 33		5 49		6 10		6 35		
Hetzmannsdorf-Wullersdorf			4 24			4 56		5 33			5 37		5 53		6 14		6 39		
Hollabrunn	an		4 29			5 01		5 38			† 5 42		5 57		6 19		6 44		
Hollabrunn	ab	Ⓐ 4 04	4 30			5 02		5 39		Ⓐ 5 43	Ⓒ 5 43		5 58		6 20		6 45		6 49
Breitenwaida		4 09				5 06				5 48	5 48		6 03						6 54
Göllersdorf		4 13				5 10				5 52	5 52		6 07						6 58
Schönborn-Mallebarn		4 16				5 14				5 55	5 55		6 10						7 01
Höbersdorf		4 19								5 58	5 58								7 04
Sierndorf		4 22				5 18				6 01	6 01		6 15		6 33				7 07
Ober Olberndorf		4 24				5 21				6 03	6 03		6 18						7 09
Stockerau	an	4 29	4 46			5 26		5 55		6 08	6 08		6 23		6 39		7 01		7 14
Tullnerfeld																			
Tulln Stadt																			
Absdorf-Hippersdorf	an																		
Absdorf-Hippersdorf	ab				Ⓐ 4 58		Ⓐ 5 28									6 26			
Gaisruck					5 04		5 33									6 31			
Hausleiten					5 07		5 37		Ⓐ 5 59							6 37			
Stockerau	an				Ⓐ 5 13		Ⓐ 5 43		Ⓐ 6 05			←				6 43			
Stockerau	ab	4 30	4 47	Ⓐ 5 03	5 15	5 27	5 45	5 56	→	6 09	6 15	Ⓐ 6 15	6 25		6 40	6 45	7 02	Ⓐ 7 05	7 15
Spillern		4 34		5 07	5 19	5 31	5 49	6 00			6 19	6 19	6 29			6 49			7 19
Leobendorf-Burg Kreuzenstein		4 37		5 10	5 22		5 52				6 22	6 22				6 52			7 22
Korneuburg		4 41	4 54	5 14	5 26	5 36	5 56	6 05		6 16	6 26	6 26	6 35		6 48	6 56	7 09	7 13	7 26
Bisamberg		4 44		5 17	5 29		5 59				6 29	6 29				6 59		7 16	7 29
Langenzersdorf		4 46		5 19	5 31	5 40	6 01	6 09		6 20	6 31	6 31	6 39			7 01		7 18	7 31
Wien Strebersdorf		4 49		5 22	5 34		6 04				6 34	6 34				7 04		7 22	7 34
Wien Jedlersdorf		4 52		5 25	5 37	5 44	6 07	6 14		6 25	6 37	6 37	6 44		6 55	7 07		7 24	7 37
Wien Brünner Straße		4 54		5 27	5 39		6 09			6 27	6 39	6 39			6 57	7 09		7 26	7 39
Wien Floridsdorf Ⓤ	an	Ⓐ 4 56	5 02	5 29	5 41	5 47	6 11	✕ 6 17		6 29	6 41	6 41	6 47		6 59	7 11	7 17	7 29	7 41
Wien Floridsdorf Ⓤ	ab	5 00	5 03	5 30	5 42	5 49	6 12	Ⓐ 6 19		6 30	6 42	6 42	6 49		7 00	7 12	7 19	7 30	7 42
Wien Handelskai 🚲 Ⓤ		5 03	5 06	5 33	5 45	5 52	6 15	6 22		6 33	6 45	6 45	6 52		7 03	7 15	7 22	7 33	7 45
Wien Traisengasse		5 05	5 08	5 35	5 47	5 54	6 17	6 24		6 35	6 47	6 47	6 54		7 05	7 17	7 24	7 35	7 47
Wien Praterstern Ⓤ	an	5 08	5 11	5 38	5 50	5 57	6 20	6 27		6 38	6 50	6 50	6 57		7 08	7 20	7 27	7 38	7 50
Wien Mitte Ⓤ	an	5 12	5 15	5 42	5 54	6 01	6 24	6 31		6 42	6 54	6 54	7 01		7 12	7 24	7 31	7 42	7 54
Wien Rennweg	an	5 14	5 17	5 44	5 56	6 03	6 26	6 33		6 44	6 56	6 56	7 03		7 14	7 26	7 33	7 44	7 56
Wien Quartier Belvedere	an	5 17	5 20	5 47	5 59	6 06	6 29	6 36		6 47	6 59	6 59	7 06		7 17	7 29	7 36	7 47	7 59
Wien Hbf (Bahnsteige 1-2) Ⓤ	an	5 19	5 22	5 49	6 01	6 08	6 31	6 38		6 49	7 01	7 01	7 08		7 19	7 31	7 38	7 49	8 01
Wien Matzleinsdorfer Platz	an	5 22	5 25	5 52	6 04	6 11	6 34	6 41		6 52	7 04	7 04	7 11		7 22	7 34	7 41	7 52	8 04
Wien Meidling Ⓤ	an	5 25	Ⓐ 5 28	Ⓐ 5 55	6 07	Ⓐ 6 14	6 37	Ⓐ 6 44		Ⓐ 6 55	Ⓒ 7 07	Ⓐ 7 07	Ⓐ 7 14		Ⓐ 7 25	7 37	✕ 7 44	Ⓐ 7 55	8 07
nach			Wiener Neustadt	Wien Liesing	Wiener Neustadt	Payerbach-Reichenau	an ✕ Wiener Neustadt	an Ⓐ Payerbach-Reichenau		Wien Liesing	an Ⓒ Wiener Neustadt	Wiener Neustadt	Payerbach-Reichenau		Wien Liesing	an Ⓐ Wiener Neustadt	Payerbach-Reichenau	Wien Liesing	Wiener Neustadt

1 ♿ an ⑥ wenn ✕ 2 ♿ †

Die AK fordert mehr Bahnangebot in der Ostregion!

AK WIEN

Nordwestbahn Znojmo – Retz – Hollabrunn – Stockerau – Wien Floridsdorf – Wien Meidling

SB Zustieg im Nahverkehr (REX, R, S-Bahn) nur mit gültigem Ticket, ausgenommen in Stationen ohne Möglichkeit zum Ticketkauf.

ÖBB		4 21971 2.	2215 2.	29321 2. 3	29329 2. 3	2217 2.	29341 2. 3	29349 2. 3	4 21973 2.	29361 2. 3	29369 2. 3	2221 2.	29381 2. 3	29389 2. 3	29401 2. 3	29409 2. 4	2225 2.	29421 2. 3	29429 2. 3	29441 2. 3	29449 2. 3	2229 2.	29461 2. 3
zusätzliche Hinweise					2			1	2		1					3			1		4		
Znojmo						6 53											8 56					3 9 56	
Znojmo-Nový Šaldorf																							
Šatov						7 04											9 06					10 06	
Unterretzbach						7 07											9 09					10 09	
Retz	an					7 12											9 14					3 10 14	
Retz	ab		A 6 36			7 15						8 17					9 17					10 17	
Zellerndorf			6 44			7 22						8 24					9 24					10 24	
Platt			6 48			7 26						8 28					9 28					10 28	
Guntersdorf			6 56			7 33						8 35					9 35					10 35	
Hetzmannsdorf-Wullersdorf			7 00			7 37						8 39					9 39					10 39	
Hollabrunn	an		7 05			7 42						8 44					9 44					10 44	
Hollabrunn	ab		7 06			7 45		7 49				8 45		8 49			9 45		9 49			10 45	
Breitenwaida								7 54						8 54					9 54				
Göllersdorf			7 14					7 58						8 58					9 58				
Schönborn-Mallebarn								8 01						9 01					10 01				
Höbersdorf								8 04						9 04					10 04				
Sierndorf			7 21					8 07						9 07					10 07				
Ober Olberndorf								8 09						9 09					10 09				
Stockerau	an		7 27			8 01		8 14				9 01		9 14			10 01		10 14			11 01	
Tullnerfeld		A 6 48							7 51														
Tulln Stadt		6 53							7 56														
Absdorf-Hippersdorf	an	7 01							8 03														
Absdorf-Hippersdorf	ab	7 11							8 28							9 28							
Gaisruck		7 16							8 16							9 33							
Hausleiten		7 20							8 20							9 37							
Stockerau	an	A 7 26							8 26							9 43							
Stockerau	ab		7 28	A 7 35	7 45	8 02	A 8 05	8 15		A 8 35	8 45	9 02		9 15		9 45	10 02		10 15		10 45	11 02	
Spillern					7 49			8 19			8 49			9 19		9 49			10 19		10 49		
Leobendorf-Burg Kreuzenstein					7 52			8 22			8 52			9 22		9 52			10 22		10 52		
Korneuburg			7 36	7 43	7 56	8 09	8 13	8 26		8 43	8 56	9 09	A 9 13	9 26	A 9 43	9 56	10 09	A 10 13	10 26	A 10 43	10 56	11 09	A 11 13
Bisamberg				7 46	7 59		8 16	8 29		8 46	8 59		9 16	9 29	9 46	9 59		10 16	10 29	10 46	10 59		11 16
Langenzersdorf			7 40	7 48	8 01		8 18	8 31		8 48	9 01		9 18	9 31	9 48	10 01		10 18	10 31	10 48	11 01		11 18
Wien Strebersdorf				7 52	8 04		8 22	8 34		8 52	9 04		9 22	9 34	9 52	10 04		10 22	10 34	10 52	11 04		11 22
Wien Jedlersdorf			7 44	7 54	8 07		8 24	8 37		8 54	9 07		9 24	9 37	9 54	10 07		10 24	10 37	10 54	11 07		11 24
Wien Brünner Straße				7 56	8 09		8 26	8 39		8 56	9 09		9 26	9 39	9 56	10 09		10 26	10 39	10 56	11 09		11 26
Wien Floridsdorf U	an		7 47	7 59	8 11	8 17	8 29	8 41		8 59	9 11	9 17	9 29	9 41	A 9 59	10 11	10 17	A 10 29	10 41	10 59	11 11	11 17	11 29
Wien Floridsdorf U	ab		7 49	8 00	8 12	8 19	8 30	8 42		9 00	9 12	9 19	9 30	9 42		10 12	10 19		10 42	11 00	11 12	11 19	11 30
Wien Handelskai U			7 52	8 03	8 15	8 22	8 33	8 45		9 03	9 15	9 22	9 33	9 45		10 15	10 22		10 45	11 03	11 15	11 22	11 33
Wien Traisengasse			7 54	8 05	8 17	8 24	8 35	8 47		9 05	9 17	9 24	9 35	9 47		10 17	10 24		10 47	11 05	11 17	11 24	11 35
Wien Praterstern U	an		7 57	8 08	8 20	8 27	8 38	8 50		9 08	9 20	9 27	9 38	9 50		10 20	10 27		10 50	11 08	11 20	11 27	11 38
Wien Mitte U	an		8 01	8 12	8 24	8 31	8 42	8 54		9 12	9 24	9 31	9 42	9 54		10 24	10 31		10 54	11 12	11 24	11 31	11 42
Wien Rennweg	an		8 03	8 14	8 26	8 33	8 44	8 56		9 14	9 26	9 33	9 44	9 56		10 26	10 33		10 56	11 14	11 26	11 33	11 44
Wien Quartier Belvedere	an		8 06	8 17	8 29	8 36	8 47	8 59		9 17	9 29	9 36	9 47	9 59		10 29	10 36		10 59	11 17	11 29	11 36	11 47
Wien Hbf (Bahnsteige 1-2) U	an		8 08	8 19	8 31	8 38	8 49	9 01		9 19	9 31	9 38	9 49	10 01		10 31	10 38		11 01	11 19	11 31	11 38	11 49
Wien Matzleinsdorfer Platz	an		8 11	8 22	8 34	8 41	8 52	9 04		9 22	9 34	9 41	9 52	10 04		10 34	10 41		11 04	11 22	11 34	11 41	11 52
Wien Meidling U	an		A 8 14	A 8 25	8 37	8 44	A 8 55	9 07		A 9 25	9 37	9 44	A 9 55	10 07		10 37	10 44		11 07	A 11 25	11 37	11 44	A 11 55
nach				Wien Liesing	Mödling			Wiener Neustadt			Mödling			Wiener Neustadt		Mödling			Wiener Neustadt		an A Leobersdorf		

1 ♿ an 6 wenn ⚒ 2 ♿ † 3 ♿ ⚒ 4 ♿ © 5 an 6 wenn ⚒

Nordwestbahn Znojmo – Retz – Hollabrunn – Stockerau – Wien Floridsdorf – Wien Meidling

SB **Zustieg im Nahverkehr (REX, R, S-Bahn) nur mit gültigem Ticket, ausgenommen in Stationen ohne Möglichkeit zum Ticketkauf.**

ÖBB	29469 2. 3	29481 2. 3	29489 2. 4	R 2233 2.	29501 2. 3	29509 2. 3	29521 2. 3	29529 2. 3	R 2237 2.	29541 2. 3	29549 2. 3	29561 2. 3	29569 2. 4	R 2241 2.	29581 2. 3	29589 2. 3	29601 2. 3	29609 2. 4	R 2245 2.
zusätzliche Hinweise	2		3			1		1			3		1			4			
Znojmo														12 56					
Znojmo-Nový Šaldorf																			
Šatov														13 06					
Unterretzbach														13 09					
Retz an														13 14					
Retz ab				11 17					A 12 17					13 17					A 14 17
Zellerndorf				11 24					12 24					13 24					14 24
Platt				11 28					12 28					13 28					14 28
Guntersdorf				11 35					12 35					13 35					14 35
Hetzmannsdorf-Wullersdorf				11 39					12 39					13 39					14 39
Hollabrunn an				11 44					12 44					13 44					14 44
Hollabrunn ab	10 49			11 45		11 49			12 45		12 49			13 45		13 49			14 45
Breitenwaida	10 54					11 54					12 54					13 54			
Göllersdorf	10 58					11 58					12 58					13 58			
Schönborn-Mallebarn	11 01					12 01					13 01					14 01			
Höbersdorf	11 04					12 04					13 04					14 04			
Sierndorf	11 07					12 07					13 07					14 07			
Ober Olberndorf	11 09					12 09					13 09					14 09			
Stockerau an	11 14			12 01		12 14			13 01		13 14			14 01		14 14			15 01
Tullnerfeld																			
Tulln Stadt																			
Absdorf-Hippersdorf an																			
Absdorf-Hippersdorf ab			11 28										13 28					A 14 28	
Gaisruck			11 33										13 33					14 33	
Hausleiten			11 37										13 37					14 37	
Stockerau an			11 43										13 43					A 14 43	
Stockerau ab	11 15		11 45	12 02		12 15		12 45	13 02		13 15		13 45	14 02		14 15		14 45	15 02
Spillern	11 19		11 49			12 19		12 49			13 19		13 49			14 19		14 49	
Leobendorf-Burg Kreuzenstein	11 22		11 52			12 22		12 52			13 22		13 52			14 22		14 52	
Korneuburg	11 26	A 11 43	11 56	12 09	A 12 13	12 26	A 12 43	12 56	13 09	A 13 13	13 26	A 13 43	13 56	14 09	A 14 13	14 26	A 14 43	14 56	15 09
Bisamberg	11 29	11 46	11 59		12 16	12 29	12 46	12 59		13 16	13 29	13 46	13 59		14 16	14 29	14 46	14 59	
Langenzersdorf	11 31	11 48	12 01		12 18	12 31	12 48	13 01		13 18	13 31	13 48	14 01		14 18	14 31	14 48	15 01	
Wien Strebersdorf	11 34	11 52	12 04		12 22	12 34	12 52	13 04		13 22	13 34	13 52	14 04		14 22	14 34	14 52	15 04	
Wien Jedlersdorf	11 37	11 54	12 07		12 24	12 37	12 54	13 07		13 24	13 37	13 54	14 07		14 24	14 37	14 54	15 07	
Wien Brünner Straße	11 39	11 56	12 09		12 26	12 39	12 56	13 09		13 26	13 39	13 56	14 09		14 26	14 39	14 56	15 09	
Wien Floridsdorf U an	11 41	11 59	12 11	12 17	12 29	12 41	12 59	13 11	13 17	13 29	13 41	13 59	14 11	14 17	14 29	14 41	14 59	15 11	15 17
Wien Floridsdorf U ab	11 42	12 00	12 12	12 19	12 30	12 42	13 00	13 12	13 19	13 30	13 42	14 00	14 12	14 19	14 30	14 42	15 00	15 12	15 19
Wien Handelskai S U	11 45	12 03	12 15	12 22	12 33	12 45	13 03	13 15	13 22	13 33	13 45	14 03	14 15	14 22	14 33	14 45	15 03	15 15	15 22
Wien Traisengasse	11 47	12 05	12 17	12 24	12 35	12 47	13 05	13 17	13 24	13 35	13 47	14 05	14 17	14 24	14 35	14 47	15 05	15 17	15 24
Wien Praterstern U an	11 50	12 08	12 20	12 27	12 38	12 50	13 08	13 20	13 27	13 38	13 50	14 08	14 20	14 27	14 38	14 50	15 08	15 20	15 27
Wien Mitte U an	11 54	12 12	12 24	12 31	12 42	12 54	13 12	13 24	13 31	13 42	13 54	14 12	14 24	14 31	14 42	14 54	15 12	15 24	15 31
Wien Rennweg an	11 56	12 14	12 26	12 33	12 44	12 56	13 14	13 26	13 33	13 44	13 56	14 14	14 26	14 33	14 44	14 56	15 14	15 26	15 33
Wien Quartier Belvedere an	11 59	12 17	12 29	12 36	12 47	12 59	13 17	13 29	13 36	13 47	13 59	14 17	14 29	14 36	14 47	14 59	15 17	15 29	15 36
Wien Hbf (Bahnsteige 1-2) U an	12 01	12 19	12 31	12 38	12 49	13 01	13 19	13 31	13 38	13 49	14 01	14 19	14 31	14 38	14 49	15 01	15 19	15 31	15 38
Wien Matzleinsdorfer Platz an	12 04	12 22	12 34	12 41	12 52	13 04	13 22	13 34	13 41	13 52	14 04	14 22	14 34	14 41	14 52	15 04	15 22	15 34	15 41
Wien Meidling U an	12 07	A 12 25	12 37	12 44	A 12 55	13 07	A 13 25	13 37	A 13 44	A 13 55	14 07	A 14 25	14 37	14 44	A 14 55	15 07	A 15 25	15 37	A 15 44
nach	Wiener Neustadt		an A Leobersdorf			Wiener Neustadt		an A Leobersdorf			Wiener Neustadt		an A Leobersdorf	an A Payerbach-Reichenau		Wien Liesing	Wien	an A Leobersdorf	Payerbach-Reichenau

1 ♿ an ⑥ wenn ⚒ 2 ♿ † 3 ♿ ⚒ 4 ♿ Ⓒ

Nordwestbahn Znojmo – Retz – Hollabrunn – Stockerau – Wien Floridsdorf – Wien Meidling

SB Zustieg im Nahverkehr (REX, R, S-Bahn) nur mit gültigem Ticket, ausgenommen in Stationen ohne Möglichkeit zum Ticketkauf.

ÖBB	29621 2. 3	29629 2. 3	29641 2. 3	29649 2. 4	R 2249 2.	29661 2. 3	29669 2. 3	29681 2. 3	29689 2. 4	R 2253 2.	R 29721 2. 4	29701 2. 3	29709 2. 3	4 21981 2.	R/ 29721 2. 4	29729 2. 3	R 2257 2.	29741 2. 3
zusätzliche Hinweise		1		1			1		2				3		7	8		
Znojmo					14 56												16 56	
Znojmo-Nový Šaldorf																		
Šatov					15 06												17 06	
Unterretzbach					15 09												17 09	
Retz an					15 14												17 14	
Retz ab					15 17					A 16 17							17 17	
Zellerndorf					15 24					16 24							17 24	
Platt					15 28					16 28							17 28	
Guntersdorf					15 35					16 35							17 35	
Hetzmannsdorf-Wullersdorf					15 39					16 39							17 39	
Hollabrunn an					15 44					16 44							17 44	
Hollabrunn ab		14 49			15 45		15 49			16 45			16 49				17 45	
Breitenwaida		14 54					15 54						16 54					
Göllersdorf		14 58					15 58						16 58					
Schönborn-Mallebarn		15 01					16 01						17 01					
Höbersdorf		15 04					16 04						17 04					
Sierndorf		15 07					16 07						17 07					
Ober Olberndorf		15 09					16 09						17 09					
Stockerau an		15 14			16 01		16 14			17 01			17 14				18 01	
Tullnerfeld														A 16 48				
Tulln Stadt														16 53				
Absdorf-Hippersdorf an														17 01				
Absdorf-Hippersdorf ab				15 28					A 16 28					17 11				
Gaisruck				15 33					16 33					17 16				
Hausleiten				15 37					16 37		6 17 04			17 20				
Stockerau an				15 43					A 16 43		6 17 10			A 17 26	←			
Stockerau ab		15 15	A 15 35	15 45	16 02		16 15	A 16 35	16 45	17 02	→		17 15		A 17 35	17 45	18 02	
Spillern		15 19		15 49			16 19		16 49				17 19			17 49		
Leobendorf-Burg Kreuzenstein		15 22		15 52			16 22		16 52				17 22			17 52		
Korneuburg	A 15 13	15 26	15 43	15 56	16 09	A 16 13	16 26	16 43	16 56	17 09		A 17 13	17 26		17 43	17 56	18 09	A 18 13
Bisamberg	15 16	15 29	15 46	15 59		16 16	16 29	16 46	16 59			17 16	17 29		17 46	17 59		18 16
Langenzersdorf	15 18	15 31	15 48	16 01		16 18	16 31	16 48	17 01			17 18	17 31		17 48	18 01		18 18
Wien Strebersdorf	15 22	15 34	15 52	16 04		16 22	16 34	16 52	17 04			17 22	17 34		17 52	18 04		18 22
Wien Jedlersdorf	15 24	15 37	15 54	16 07		16 24	16 37	16 54	17 07			17 24	17 37		17 54	18 07		18 24
Wien Brünner Straße	15 26	15 39	15 56	16 09		16 26	16 39	16 56	17 09			17 26	17 39		17 56	18 09		18 26
Wien Floridsdorf U an	15 29	15 41	15 59	16 11	16 17	16 29	16 41	16 59	17 11	17 17		17 29	17 41		17 59	18 11	18 17	18 29
Wien Floridsdorf U ab	15 30	15 42	16 00	16 12	16 19	16 30	16 42	17 00	17 12	17 19		17 30	17 42		18 00	18 12	18 19	18 30
Wien Handelskai U	15 33	15 45	16 03	16 15	16 22	16 33	16 45	17 03	17 15	17 22		17 33	17 45		18 03	18 15	18 22	18 33
Wien Traisengasse	15 35	15 47	16 05	16 17	16 24	16 35	16 47	17 05	17 17	17 24		17 35	17 47		18 05	18 17	18 24	18 35
Wien Praterstern U an	15 38	15 50	16 08	16 20	16 27	16 38	16 50	17 08	17 20	17 27		17 38	17 50		18 08	18 20	18 27	18 38
Wien Mitte U an	15 42	15 54	16 12	16 24	16 31	16 42	16 54	17 12	17 24	17 31		17 42	17 54		18 12	18 24	18 31	18 42
Wien Rennweg an	15 44	15 56	16 14	16 26	16 33	16 44	16 56	17 14	17 26	17 33		17 44	17 56		18 14	18 26	18 33	18 44
Wien Quartier Belvedere an	15 47	15 59	16 17	16 29	16 36	16 47	16 59	17 17	17 29	17 36		17 47	17 59		18 17	18 29	18 36	18 47
Wien Hbf (Bahnsteige 1-2) U an	15 49	16 01	16 19	16 31	16 38	16 49	17 01	17 19	17 31	17 38		17 49	18 01		18 19	18 31	18 38	18 49
Wien Matzleinsdorfer Platz an	15 52	16 04	16 22	16 34	16 41	16 52	17 04	17 22	17 34	17 41		17 52	18 04		18 22	18 34	18 41	18 52
Wien Meidling U an	A 15 55	16 07	A 16 25	16 37	16 44	A 16 55	17 07	A 17 25	17 37	A 17 44		A 17 55	18 07		A 18 25	18 37	18 44	A 18 55
nach	Wien Liesing	Wiener Neustadt	Wien Liesing	an A Leobersdorf	an A Payerbach-Reichenau	Wien Liesing	Wiener Neustadt	Wien Liesing	an A Leobersdorf	Payerbach-Reichenau		Wien Liesing	Wiener Neustadt		Wien Liesing	an A Leobersdorf	an A Payerbach-Reichenau	

1 ♿ an ⑥ wenn ⚒ 2 ♿ † 3 ♿ ⚒ 6 an ⚒ außer ⑤, ⑥ 7 ♿ an ⑤ wenn ⚒ 8 ♿ an ① bis ④, ⑥ außer am 25., 26.Dez., 1.Jän., 22.Apr., 1., 30.Mai, 10., 20.Jun., 15.Aug., 26.Okt.

Fahrgastrechte auch für Bus-PendlerInnen!

Nordwestbahn Znojmo – Retz – Hollabrunn – Stockerau – Wien Floridsdorf – Wien Meidling

SD Zustieg im Nahverkehr (REX, R, S-Bahn) nur mit gültigem Ticket, ausgenommen in Stationen ohne Möglichkeit zum Ticketkauf.

ÖBB		29749	4 21983	29761	29769	R 2261	29781	29789	4 21985	29801	29809	R 2265	R 2277	29821	29829	29849	R 2269	29869	29889	29909	29929	R 2289
		2. 3	2. 3	2. 3	2. 3	2.	2. 3	2. 3	2.	2. 3	2. 4	2.	2.	2. 3	2. 3	2. 4	2.	2. 3	2. 3	2. 3	2. 3	2.
zusätzliche Hinweise		4	2					1			4		10	7	12	1		1		13	4	
Znojmo												9 18 56	11 19 50									14 22 56
Znojmo-Nový Šaldorf												⋮	⋮									⋮
Šatov												19 06	20 00									23 05
Unterretzbach												19 09	20 04									23 08
Retz	an											9 19 14	11 20 09									14 23 13
Retz	ab					A 18 17						19 17					20 17					
Zellerndorf						18 24						19 24					20 24					
Platt						18 28						19 28					20 28					
Guntersdorf						18 35						19 35					20 35					
Hetzmannsdorf-Wullersdorf						18 39						19 39					20 39					
Hollabrunn	an					18 44						19 44					20 44					
Hollabrunn	ab	17 49				18 45		18 49				19 45			19 49		20 45		20 49			
Breitenwaida		17 54						18 54							19 54				20 54			
Göllersdorf		17 58						18 58							19 58				20 58			
Schönborn-Mallebarn		18 01						19 01							20 01				21 01			
Höbersdorf		18 04						19 04							20 04				21 04			
Sierndorf		18 07						19 07							20 07				21 07			
Ober Olberndorf		18 09						19 09							20 09				21 09			
Stockerau	an	18 14				19 01		19 14				20 01			20 14		21 01		21 14			
Tullnerfeld			17 48						A 18 48													
Tulln Stadt			17 53						18 53													
Absdorf-Hippersdorf	an		18 01						19 01													
Absdorf-Hippersdorf	ab	18 11							19 11		19 28					A 20 28						
Gaisruck		18 16							19 16		19 33					20 33						
Hausleiten		18 20							19 20		19 37					20 37						
Stockerau	an	18 26							A 19 26		19 43					A 20 43						
Stockerau	ab	18 15		A 18 35	18 45	19 02		19 15			19 45	20 02			20 15	20 45	21 02	21 15	21 45	22 15	22 45	
Spillern		18 19			18 49			19 19			19 49				20 19	20 49		21 19	21 49	22 19	22 49	
Leobendorf-Burg Kreuzenstein		18 22			18 52			19 22			19 52				20 22	20 52		21 22	21 52	22 22	22 52	
Korneuburg		18 26		18 43	18 56	19 09	A 19 13	19 26		A 19 43	19 56	20 09		A 20 13	20 26	20 56	21 09	21 26	21 56	22 26	22 56	
Bisamberg		18 29		18 46	18 59		19 16	19 29		19 46	19 59			20 16	20 29	20 59		21 29	21 59	22 29	22 59	
Langenzersdorf		18 31		18 48	19 01		19 18	19 31		19 48	20 01			20 18	20 31	21 01		21 31	22 01	22 31	23 01	
Wien Strebersdorf		18 34		18 52	19 04		19 22	19 34		19 52	20 04			20 22	20 34	21 04		21 34	22 04	22 34	23 04	
Wien Jedlersdorf		18 37		18 54	19 07		19 24	19 37		19 54	20 07			20 24	20 37	21 07		21 37	22 07	22 37	23 07	
Wien Brünner Straße		18 39		18 56	19 09		19 26	19 39		19 56	20 09			20 26	20 39	21 09		21 39	22 09	22 39	23 09	
Wien Floridsdorf U	an	18 41		18 59	19 11	19 17	19 29	19 41		19 59	20 11	20 17		20 29	20 41	21 11	21 17	21 41	22 11	22 41	23 11	
Wien Floridsdorf U	ab	18 42		19 00	19 12	19 19	19 30	19 42		20 00	20 12	20 19		20 30	20 42	21 12	21 19	21 42	22 12	22 47	23 12	
Wien Handelskai U		18 45		19 03	19 15	19 22	19 33	19 45		20 03	20 15	20 22		20 33	20 45	21 15	21 22	21 45	22 15	22 50	23 15	
Wien Traisengasse		18 47		19 05	19 17	19 24	19 35	19 47		20 05	20 17	20 24		20 35	20 47	21 17	21 24	21 47	22 17	22 52	23 17	
Wien Praterstern U	an	18 50		19 08	19 20	19 27	19 38	19 50		20 08	20 20	20 27		20 38	20 50	21 20	21 27	21 50	22 20	22 55	23 20	
Wien Mitte U	an	18 54		19 12	19 24	19 31	19 42	19 54		20 12	20 24	20 31		20 42	20 54	21 24	21 31	21 54	22 24	22 59	23 24	
Wien Rennweg	an	18 56		19 14	19 26	19 33	19 44	19 56		20 14	20 26	20 33		20 44	20 56	21 26	21 33	21 56	22 26	23 01	23 26	
Wien Quartier Belvedere	an	18 59		19 17	19 29	19 36	19 47	19 59		20 17	20 29	20 36		20 47	20 59	21 29	21 36	21 59	22 29	23 04	23 29	
Wien Hbf (Bahnsteige 1-2) U	an	19 01		19 19	19 31	19 38	19 49	20 01		20 19	20 31	20 38		20 49	21 01	21 31	21 38	22 01	22 31	23 06	23 31	
Wien Matzleinsdorfer Platz	an	19 04		19 22	19 34	19 41	19 52	20 04		20 22	20 34	20 41		20 52	21 04	21 34	21 41	22 04	22 34	23 10	23 34	
Wien Meidling U	an	19 07		A 19 25	19 37	A 19 44	A 19 55	20 07		A 20 25	20 37	20 44		A 20 55	21 07	21 37	21 44	22 07	22 37	23 13	23 37	
nach		Wiener Neustadt			Mödling			Wiener Neustadt			Mödling				Wiener Neustadt	Mödling		Wiener Neustadt	Mödling	Wiener Neustadt	Mödling	

1 ♿ an Ⓑ wenn ⚒ 2 ♿ † 4 ♿ Ⓒ 7 ♿ an Ⓢ wenn ⚒ 9 täglich, nicht am 24., 25., 31.Dez. 10 ♿ ⚒ Ⓐ 11 täglich außer Ⓑ, nicht am 24., 25., 31.Dez., nicht 21.Apr. 12 ♿ täglich außer Ⓑ, am 26.Okt. 13 ♿ an Ⓢ, Ⓑ wenn ⚒ 14 am 13., 14.Sep.

Mehr Geld für den Ausbau des öffentlichen Verkehrs!

AK WIEN

Nordwestbahn Znojmo – Retz – Hollabrunn – Stockerau – Wien Floridsdorf – Wien Meidling

SB Zustieg im Nahverkehr (REX, R, S-Bahn) nur mit gültigem Ticket, ausgenommen in Stationen ohne Möglichkeit zum Ticketkauf.

OBB		29953	29009
		2 🚲3	2 🚲3
zusätzliche Hinweise		4	1
		♿ 🚲	♿ 🚲
Znojmo			
Znojmo-Nový Šaldorf			
Šatov 🚌			
Unterretzbach 🚌			
Retz	an		
Retz	ab		
Zellerndorf			
Platt			
Guntersdorf			
Hetzmannsdorf-Wullersdorf			
Hollabrunn	an		
Hollabrunn	ab		
Breitenwaida			
Göllersdorf			
Schönborn-Mallebarn			
Höbersdorf			
Sierndorf			
Ober Olberndorf			
Stockerau	an		
Tullnerfeld			
Tulln Stadt			
Absdorf-Hippersdorf	an		
Absdorf-Hippersdorf	ab		
Gaisruck			
Hausleiten			
Stockerau	an		
Stockerau	ab	23 15	23 45
Spillern		23 19	23 49
Leobendorf-Burg Kreuzenstein		23 22	23 52
Korneuburg		23 26	23 56
Bisamberg		23 29	23 59
Langenzersdorf		23 31	0 01
Wien Strebersdorf		23 34	0 04
Wien Jedlersdorf		23 37	0 07
Wien Brünner Straße		23 39	0 09
Wien Floridsdorf Ⓤ	an	23 41	0 11
Wien Floridsdorf Ⓤ	ab	23 49	0 12
Wien Handelskai 🚌 Ⓤ		23 52	0 15
Wien Traisengasse		23 54	0 17
Wien Praterstern Ⓤ	an	23 57	0 20
Wien Mitte Ⓤ	an	0 01	0 24
Wien Rennweg	an	0 03	0 26
Wien Quartier Belvedere	an	0 06	0 29
Wien Hbf (Bahnsteige 1-2) Ⓤ	an	0 08	0 31
Wien Matzleinsdorfer Platz	an	0 11	0 34
Wien Meidling Ⓤ	an	0 14	0 37
nach		Wiener Neustadt	Wien Liesing

1 ♿ an Ⓑ wenn ⚒ 4 ♿ Ⓒ

Tipps für PendlerInnen auf Ihr Smartphone

wien.arbeiterkammer.at/arbeitswege

Und wie geht's Ihnen auf dem Weg zur Arbeit?
Die große AK-Umfrage

wien.arbeiterkammer.at/arbeitswege

Flughafen S-Bahn Wien Floridsdorf – Flughafen Wien (VIE) – Wolfsthal

SB Zustieg im Nahverkehr (REX, R, S-Bahn) nur mit gültigem Ticket, ausgenommen in Stationen ohne Möglichkeit zum Ticketkauf.

ÖBB	7 27165 2.	R 27171 2.	7 27185 2.	R 27191 2.	7 27205 2.	R 27211 2.	rj 825	7 27225 2.	R 27231 2.	rj 1041	7 27245 2.	7 27247 2.	R 27251 2.	rj 1043	7 27265 2.	R 27271 2.	rj 821	7 27285 2.	R 27291 2.	rj 823	7 27305 2.	R 27311 2.	rj 550	7 27325 2.
zusätzliche Hinweise					1													1						1
	♿ 🚲	♿ 🚲	♿ 🚲	♿ 🚲	♿ 🚲			♿ 🚲	♿		♿ 🚲	♿ 🚲	♿		♿ 🚲	♿ 🚲		♿ 🚲	♿ 🚲		🚲	🚲		♿ 🚲
von							an Ⓐ Weis	an Ⓐ Laa a. d. Thaya			Wolkersdorf				an ✕ Laa a. d. Thaya		Linz	an Ⓐ Wolkersdorf	Gänserndorf	an Ⓐ Weis	an Ⓐ Laa a. d. Thaya	Gänserndorf	Graz	an Ⓐ Wolkersdorf
Wien Floridsdorf Ⓤ	Ⓐ 4 06	Ⓐ 4 15	4 36	Ⓐ 4 45	5 06	Ⓐ 5 15		5 36	5 45		Ⓐ 6 06	Ⓒ 6 06	Ⓐ 6 15		6 36	Ⓐ 6 45		7 06	Ⓐ 7 15		7 36	Ⓐ 7 45		8 06
Wien Handelskai Ⓢ Ⓤ	4 09	4 18	4 39	4 48	5 09	5 18		5 39	5 48		6 09	6 09	6 18		6 39	6 48		7 09	7 18		7 39	7 48		8 09
Wien Traisengasse	4 11	4 20	4 41	4 50	5 11	5 20		5 41	5 50		6 11	6 11	6 20		6 41	6 50		7 11	7 20		7 41	7 50		8 11
Wien Praterstern Ⓤ	4 15	4 23	4 45	4 53	5 15	5 23		5 45	5 53		6 15	6 15	6 23		6 45	6 53		7 15	7 23		7 45	7 53		8 15
Wien Mitte Ⓤ	4 19	4 27	4 49	4 57	5 19	5 27		5 49	5 57		6 19	6 19	6 27		6 49	6 57		7 19	7 27		7 49	7 57		8 19
Wien Rennweg	4 21	4 30	4 51	5 00	5 21	5 30		5 51	6 00		6 21	6 21	6 30		6 51	7 00		7 21	7 30		7 51	8 00		8 21
Wien St.Marx Vienna Bio Center	4 23		4 53		5 23			5 53			6 23	6 23			6 53			7 23			7 53			8 23
Wien Geiselbergstraße	4 26		4 56		5 26			5 56			6 26	6 26			6 56			7 26			7 56			8 26
Wien Zentralfriedhof	4 29		4 59		5 29			5 59			6 29	6 29			6 59			7 29			7 59			8 29
Wien Meidling							2 5 34										7 00			2 7 25			7 57	
Wien Hbf							5 42			6 12				6 42			7 12			7 40			8 12	
Wien Kaiserebersdorf	4 33	4 39	5 03	5 09	5 33	5 39		6 03	6 09		6 33	6 33	6 39		7 03	7 09		7 33	7 39		8 03	8 09		8 33
Schwechat	4 36	4 42	5 06	5 12	5 36	5 42		6 06	6 12		6 36	6 36	6 42		7 06	7 12		7 36	7 42		8 06	8 12		8 36
Mannswörth	4 38		5 08		5 38			6 08			6 38	6 38			7 08			7 38			8 08			8 38
Flughafen Wien (VIE) ✈ an	Ⓐ 4 42	4 47	5 12	5 17	5 42	5 47	5 57	6 12	6 17	6 27	Ⓐ 6 42	6 42	6 47	6 57	7 12	7 17	7 27	7 42	7 47	7 57	8 12	Ⓐ 8 17	8 27	8 42
Flughafen Wien (VIE) ✈ ab		4 49		5 19		5 49			Ⓐ 6 19			6 46	6 49			7 19		Ⓒ 7 46	7 49					8 46
Fischamend an		4 53		5 23		5 53			6 23			6 50	6 53			Ⓐ 7 23		7 50	7 53					8 50
Fischamend ab		4 54		5 24		5 54	OS3526 LZS-VIE		6 24			6 51	6 54				OS3528 LZS-VIE	7 51	7 54	OS3530 LZS-VIE				8 51
Maria Ellend a.d. Donau		5 01		5 31		6 01			6 31			6 58	7 01					7 58	8 01					8 58
Haslau		5 03				6 03						7 00	7 03					8 00	8 03					9 00
Regelsbrunn		5 09		5 37		6 09			6 37			7 06	7 09					8 06	8 09					9 06
Wildungsmauer		5 11				6 11						7 09	7 11					8 08	8 11					9 08
Petronell-Carnuntum		5 17		5 44		6 17			6 44			7 17	7 17					8 17	8 17					9 17
Bad Deutsch-Altenburg		5 22		5 49		6 22			6 49			7 22	7 22					8 22	8 22					9 22
Hainburg a.d. Donau Kulturfabrik		5 36		6 08		6 36			7 08			7 26	7 36					8 26	8 26					9 26
Hainburg a.d. Donau Personenbf		5 38				6 38						7 28	7 38					8 28	8 28					9 28
Hainburg a.d. Donau Ungartor		5 40		6 10		6 40			7 10			7 30	7 40					8 30	8 30					9 30
Wolfsthal an		Ⓐ 5 45		Ⓐ 6 15		Ⓐ 6 45			Ⓐ 7 15			Ⓒ 7 35	Ⓐ 7 45					Ⓒ 8 35	Ⓐ 8 35					9 35

1 ♿ Ⓒ 2 an ✕, am 1.Mai, 26.Okt.

Und wie geht's Ihnen auf dem Weg zur Arbeit?
Die große AK-Umfrage

wien.arbeiterkammer.at/arbeitswege

AK WIEN

Flughafen S-Bahn Wien Floridsdorf – Flughafen Wien (VIE) – Wolfsthal

SB Zustieg im Nahverkehr (REX, R, S-Bahn) nur mit gültigem Ticket, ausgenommen in Stationen ohne Möglichkeit zum Ticketkauf.

ÖBB	R 27331 2.	rjx 761	7 27345 2.	rj 543	7 27365 2.	rjx 949	7 27385 2.	rj 554	7 27405 2.	rjx 763	7 27425 2.	rj 547	7 27445 2.	rjx 861	7 27465 2.	rj 558	7 27485 2.	rjx 765	7 27505 2.	rj 691	7 27525 2.	rjx 863	7 27545 2.	rj 643	7 27565 2.
zusätzliche Hinweise		3	1		1	4				6			7	8				9	10			11	1		12
	♿ 🚲		♿ 🚲		♿ 🚲		♿ 🚲		🚲		♿ 🚲		♿ 🚲		♿ 🚲		♿ 🚲		♿ 🚲		♿ 🚲		♿ 🚲		♿ 🚲
von	Gänsemdorf	Salzburg	an Ⓐ Laa a. d. Thaya	Salzburg	Wolkersdorf	an 5 Innsbruck	Mistelbach	Graz	Wolkersdorf	Innsbruck	Mistelbach	Salzburg	Wolkersdorf	Innsbruck	Mistelbach	Graz	Wolkersdorf	Bregenz	Mistelbach	Klagenfurt	Wolkersdorf	Bregenz	an Ⓐ Laa a. d. Thaya	Salzburg	Wolkersdorf
Wien Floridsdorf Ⓤ	Ⓐ 8 15		8 36		9 06		9 36		10 06		10 36		11 06		11 36		12 06		12 36		13 06		13 36		14 06
Wien Handelskai Ⓢ Ⓤ	8 18		8 39		9 09		9 39		10 09		10 39		11 09		11 39		12 09		12 39		13 09		13 39		14 09
Wien Traisengasse	8 20		8 41		9 11		9 41		10 11		10 41		11 11		11 41		12 11		12 41		13 11		13 41		14 11
Wien Praterstern Ⓤ	8 23		8 45		9 15		9 45		10 15		10 45		11 15		11 45		12 15		12 45		13 15		13 45		14 15
Wien Mitte Ⓤ	8 27		8 49		9 19		9 49		10 19		10 49		11 19		11 49		12 19		12 49		13 19		13 49		14 19
Wien Rennweg	8 30		8 51		9 21		9 51		10 21		10 51		11 21		11 51		12 21		12 51		13 21		13 51		14 21
Wien St.Marx Vienna Bio Center			8 53		9 23		9 53		10 23		10 53		11 23		11 53		12 23		12 53		13 23		13 53		14 23
Wien Geiselbergstraße			8 56		9 26		9 56		10 26		10 56		11 26		11 56		12 26		12 56		13 26		13 56		14 26
Wien Zentralfriedhof			8 59		9 29		9 59		10 29		10 59		11 29		11 59		12 29		12 59		13 29		13 59		14 29
Wien Meidling		8 25		9 00		9 25		9 57		10 25		11 00		11 25		11 57		12 25		13 00		13 25		14 00	
Wien Hbf		8 40		9 12		9 40		10 12		10 40		11 12		11 42		12 12		12 42		13 12		13 42		14 12	
Wien Kaiserebersdorf	8 39		9 03		9 33		10 03		10 33		11 03		11 33		12 03		12 33		13 03		13 33		14 03		14 33
Schwechat	8 42		9 06		9 36		10 06		10 36		11 06		11 36		12 06		12 36		13 06		13 36		14 06		14 36
Mannswörth			9 08		9 38		10 08		10 38		11 08		11 38		12 08		12 38		13 08		13 38		14 08		14 38
Flughafen Wien (VIE) ✈ an	Ⓐ 8 47	8 57	9 12	9 27	9 42	9 57	10 12	10 27	10 42	10 57	11 12	11 27	11 42	11 57	12 12	12 27	12 42	12 57	13 12	13 27	13 42	13 57	14 12	14 27	14 42
Flughafen Wien (VIE) ✈ ab					9 46				10 46				11 46				12 46				13 46				14 46
Fischamend an					9 50				10 50				11 50				12 50				13 50				14 50
Fischamend ab		OS3500 LZS-VIE			9 51	OS3502 LZS-VIE			10 51	OS3504 LZS-VIE			11 51	OS3506 LZS-VIE			12 51	OS3508 LZS-VIE		Gasteinertal	13 51	OS3510 LZS-VIE			14 51
Maria Ellend a.d. Donau					9 58				10 58				11 58				12 58				13 58				14 58
Haslau					10 00				11 00				12 00				13 00				14 00				15 00
Regelsbrunn					10 06				11 06				12 06				13 06				14 06				15 06
Wildungsmauer					10 08				11 08				12 08				13 08				14 08				15 08
Petronell-Carnuntum					10 17				11 17				12 17				13 17				14 17				15 17
Bad Deutsch-Altenburg					10 22				11 22				12 22				13 22				14 22				15 22
Hainburg a.d. Donau Kulturfabrik					10 26				11 26				12 26				13 26				14 26				15 26
Hainburg a.d. Donau Personenbf					10 28				11 28				12 28				13 28				14 28				15 28
Hainburg a.d. Donau Ungartor					10 30				11 30				12 30				13 30				14 30				15 30
Wolfsthal an					10 35				11 35				12 35				13 35				14 35				15 35

1 ♿ Ⓒ 3 OS3548 ZSB-VIE vom 17.Apr. bis 4.Jun. 4 OS3550 ZSB-VIE vom 17.Apr. bis 4.Jun. 5 an ①, ⑥, am 23.Apr., 30.Mai, 11., 20.Jun., 16.Aug., 1.Nov., nicht am 22.Apr., 1., 10., 22.Jun., 2.Nov. 6 OS3543 VIE-ZSB 7 ♿ †
8 OS3554 ZSB-VIE vom 17.Apr. bis 4.Jun. 9 OS3556 ZSB-VIE vom 17.Apr. bis 4.Jun. 10 ♿ ⚒ 11 OS3558 ZSB-VIE vom 17.Apr. bis 4.Jun. 12 ♿ an ⑥ bis ④, am 1.Nov.

Fahrgastrechte auch für Bus-PendlerInnen!

Flughafen S-Bahn Wien Floridsdorf – Flughafen Wien (VIE) – Wolfsthal

SB Zustieg im Nahverkehr (REX, R, S-Bahn) nur mit gültigem Ticket, ausgenommen in Stationen ohne Möglichkeit zum Ticketkauf.

ÖBB	R 27571 2.	rjx 161	7 27585 2.	R 27591 2.	rj 645	7 27605 2.	R 27611 2.	rjx 1265	7 27625 2.	R 27631 2.	rj 656	7 27645 2.	R 27651 2.	rjx 563	7 27665 2.	R 27671 2.	rj 649	7 27685 2.	R 27691 2.	rjx 867	7 27705 2.
zusätzliche Hinweise		13				1		14						17						18	
von		Zürich	Mistel-bach		Salz-burg	Wolkers-dorf		an 16 Wörgl	an Ⓐ Laa a. d. Thaya		Graz	Wolkers-dorf		Inns-bruck	an Ⓐ Laa a. d. Thaya		Salz-burg	Wolkers-dorf	Gänsern-dorf	Bregenz	an Ⓐ Laa a. d. Thaya
Wien Floridsdorf U	Ⓐ 14 15		14 36	Ⓐ 14 45		15 06	Ⓐ 15 15		15 36	Ⓐ 15 45		16 06	Ⓐ 16 15		16 36	Ⓐ 16 45		17 06	Ⓐ 17 15		17 36
Wien Handelskai U	14 18		14 39	14 48		15 09	15 18		15 39	15 48		16 09	16 18		16 39	16 48		17 09	17 18		17 39
Wien Traisengasse	14 20		14 41	14 50		15 11	15 20		15 41	15 50		16 11	16 20		16 41	16 50		17 11	17 20		17 41
Wien Praterstern U	14 23		14 45	14 53		15 15	15 23		15 45	15 53		16 15	16 23		16 45	16 53		17 15	17 23		17 45
Wien Mitte U	14 27		14 49	14 57		15 19	15 27		15 49	15 57		16 19	16 27		16 49	16 57		17 19	17 27		17 49
Wien Rennweg	14 30		14 51	15 00		15 21	15 30		15 51	16 00		16 21	16 30		16 51	17 00		17 21	17 30		17 51
Wien St.Marx Vienna Bio Center			14 53			15 23			15 53			16 23			16 53			17 23			17 53
Wien Geiselbergstraße			14 56			15 26			15 56			16 26			16 56			17 26			17 56
Wien Zentralfriedhof			14 59			15 29			15 59			16 29			16 59			17 29			17 59
Wien Meidling		14 25			15 00			15 15 25			15 57			16 25			17 00			17 25	
Wien Hbf		14 40			15 12			15 40			16 12			16 40			17 12			17 42	
Wien Kaiserebersdorf	14 39		15 03	15 09		15 33	15 39		16 03	16 09		16 33	16 39		17 03	17 09		17 33	17 39		18 03
Schwechat	14 42		15 06	15 12		15 36	15 42		16 06	16 12		16 36	16 42		17 06	17 12		17 36	17 42		18 06
Mannswörth			15 08			15 38			16 08			16 38			17 08			17 38			18 08
Flughafen Wien (VIE) ✈ an	Ⓐ 14 47	14 57	15 12	15 17	15 27	15 42	15 47	15 57	16 12	16 17	16 27	16 42	16 47	16 57	17 12	17 17	17 27	17 42	17 47	17 57	18 12
Flughafen Wien (VIE) ✈ ab				15 19		Ⓒ 16 46	15 49			16 19		Ⓒ 16 46	16 49			17 19		Ⓒ 17 46	17 49		
Fischamend an				15 23		15 50	15 53			16 23		16 50	16 53			17 23		17 50	17 53		
Fischamend ab				15 24		15 51	15 54			16 24		16 51	16 54			17 24		17 51	17 54		
Maria Ellend a.d. Donau				15 31		15 58	16 01			16 31		16 58	17 01			17 31		17 58	18 01		
Haslau						16 00	16 03					17 00	17 03					18 00	18 03		
Regelsbrunn				15 37		16 06	16 09			16 37		17 06	17 09			17 37		18 06	18 09		
Wildungsmauer						16 08	16 11					17 08	17 11					18 08	18 11		
Petronell-Carnuntum				15 44		16 17	16 17			16 44		17 17	17 17			17 44		18 17	18 17		
Bad Deutsch-Altenburg				15 49		16 22	16 22			16 49		17 22	17 22			17 49		18 22	18 22		
Hainburg a.d. Donau Kulturfabrik				15 53		16 26	16 26			16 53		17 26	17 26			17 53		18 26	18 26		
Hainburg a.d. Donau Personenbf						16 28	16 28					17 28	17 28					18 28	18 28		
Hainburg a.d. Donau Ungartor				15 56		16 30	16 30			16 56		17 30	17 30			17 56		18 30	18 30		
Wolfsthal an				Ⓐ 16 01		Ⓒ 16 35	Ⓐ 16 35			Ⓐ 17 01		Ⓒ 17 35	Ⓐ 17 35			Ⓐ 18 01		Ⓒ 18 35	Ⓐ 18 35		

OS3560 LZS-VIE (Region Römerland Carnuntum)

OS3532 LZS-VIE

OS3512 LZS-VIE

OS3514 LZS-VIE

OS3516 LZS-VIE

1 ♿ Ⓒ 13 OS3560 ZSB-VIE vom 17.Apr. bis 4.Jun. 14 OS3562 ZSB-VIE vom 17.Apr. bis 4.Jun. 15 an Ⓔ, am 15., 22.Dez., 30.Mai, 20.Jun., 15.Aug., 1.Nov., nicht am 2.Nov. 16 an Ⓔ vom 29.Dez. bis 20.Apr., an Ⓔ vom 29.Jun. bis 7.Sep.
17 OS3544 ZSB-VIE 18 OS3566 ZSB-VIE vom 17.Apr. bis 4.Jun.

Die AK fordert günstige Tarife für PendlerInnen

Flughafen S-Bahn Wien Floridsdorf – Flughafen Wien (VIE) – Wolfsthal

SB Zustieg im Nahverkehr (REX, R, S-Bahn) nur mit gültigem Ticket, ausgenommen in Stationen ohne Möglichkeit zum Ticketkauf.

ÖBB	R 27711 2.	rj 750	S 7 27725 2.	R 27731 2.	rjx 565	S 7 27745 2.	R 27751 2.	rj 793	S 7 27765 2.	R 27771 2.	rjx 869	S 7 27785 2.	rj 754	S 7 27805 2.	rjx 567	S 7 27825 2.	rj 797	S 7 27845 2.	rjx 261	rjx 1261	S 7 27865 2.	rj 749
zusätzliche Hinweise					19	1					21	22			23			24	27	24	1	
			♿			♿			♿			♿				♿		♿			♿	
von		Graz	Wolkersdorf	Gänserndorf	an 20 Feldkirch	an Ⓐ Laa a. d. Thaya		Klagenfurt	Wolkersdorf	Gänserndorf	Bregenz	an Ⓐ Laa a. d. Thaya	Graz	Wolkersdorf	an 22 Feldkirch	Laa a. d. Thaya	Klagenfurt	Wolkersdorf	München	an 24 Wörgl	Mistelbach	Salzburg
Wien Floridsdorf Ⓤ	Ⓐ 17 45		18 06	Ⓐ 18 15		18 36	Ⓐ 18 45		19 06	Ⓐ 19 15		19 36		20 06		20 36		21 06			21 36	
Wien Handelskai Ⓤ	17 48		18 09	18 18		18 39	18 48		19 09	19 18		19 39		20 09		20 39		21 09			21 39	
Wien Traisengasse	17 50		18 11	18 20		18 41	18 50		19 11	19 20		19 41		20 11		20 41		21 11			21 41	
Wien Praterstern Ⓤ	17 53		18 15	18 23		18 45	18 53		19 15	19 23		19 45		20 15		20 45		21 15			21 45	
Wien Mitte Ⓤ	17 57		18 19	18 27		18 49	18 57		19 19	19 27		19 49		20 19		20 49		21 19			21 49	
Wien Rennweg	18 00		18 21	18 30		18 51	19 00		19 21	19 30		19 51		20 21		20 51		21 21			21 51	
Wien St.Marx Vienna Bio Center			18 23			18 53			19 23			19 53		20 23		20 53		21 23			21 53	
Wien Geiselbergstraße			18 26			18 56			19 26			19 56		20 26		20 56		21 26			21 56	
Wien Zentralfriedhof			18 29			18 59			19 29			19 59		20 29		20 59		21 29			21 59	
Wien Meidling		17 57			18 25			19 00			19 25		19 57		20 20 25		21 00		21 25	6 21 25		22 00
Wien Hbf		18 12			18 40			19 12			19 40		20 12		20 40		21 12		Ⓑ 21 42	21 42		22 12
Wien Kaiserebersdorf	18 09		18 33	18 39		19 03	19 09		19 33	19 39		20 03		20 33		21 03		21 33			22 03	
Schwechat	18 12		18 36	18 42		19 06	19 12		19 36	19 42		20 06		20 36		21 06		21 36			22 06	
Mannswörth			18 38			19 08			19 38			20 08		20 38		21 08		21 38			22 08	
Flughafen Wien (VIE) ✈ an	18 17	18 27	18 42	18 47	18 57	19 12	19 17	19 27	19 42	19 47	19 57	20 12	20 27	20 42	20 57	21 12	21 27	21 42	Ⓑ 21 57	6 21 57	22 12	22 27
Flughafen Wien (VIE) ✈ ab	18 19		Ⓒ 18 46	18 49			19 19		Ⓒ 19 46	19 49				20 46				21 46				
Fischamend an	18 23		18 50	18 53			19 23		19 50	19 53				20 50				21 50				
Fischamend ab	18 24		18 51	18 54	OS3518 LZS-VIE		19 24	Millstätter See	19 51	19 54	OS3520 LZS-VIE			20 51	OS3522 LZS-VIE		Hochkönig	21 51	OS3524 LZS-VIE	OS3524 LZS-VIE		
Maria Ellend a.d. Donau	18 31		18 58	19 01			19 31		19 58	20 01				20 58				21 58				
Haslau			19 00	19 03					20 00	20 03				21 00				22 00				
Regelsbrunn	18 37		19 06	19 09			19 37		20 06	20 09				21 06				22 06				
Wildungsmauer			19 08	19 11					20 08	20 11				21 08				22 08				
Petronell-Carnuntum	18 44		19 17	19 17			19 44		20 17	20 17				21 17				22 17				
Bad Deutsch-Altenburg	18 49		19 22	19 22			19 49		20 22	20 22				21 22				22 22				
Hainburg a.d. Donau Kulturfabrik	18 53		19 26	19 26			19 53		20 26	20 26				21 26				22 26				
Hainburg a.d. Donau Personenbf			19 28	19 28					20 28	20 28				21 28				22 28				
Hainburg a.d. Donau Ungartor	18 56		19 30	19 30			19 56		20 30	20 30				21 30				22 30				
Wolfsthal an	Ⓐ 19 01		Ⓒ 19 35	Ⓐ 19 35			Ⓐ 20 01		Ⓒ 20 35	Ⓐ 20 35				21 35				22 35				

1 ♿ Ⓒ 19 OS3568 ZSB-VIE vom 17.Apr. bis 4.Jun. 20 an ⑥, ⑦, am 26.Dez., 1.Jän., 22.Apr., 10.Jun. 21 OS3570 ZSB-VIE vom 17.Apr. bis 4.Jun. 22 ♿ Ⓐ 23 OS3572 ZSB-VIE vom 17.Apr. bis 4.Jun. 24 an ⑦ bis ④ außer am 23., 30.Dez., 21.Apr., 9.Jun. 25 an ⑦, am 26.Dez., 1.Jän., 22.Apr., 10.Jun., nicht am 23., 30.Dez., 21.Apr., 9.Jun. 26 ♿ an ⑥ wenn ⚒ 27 OS3576 ZSB-VIE vom 17.Apr. bis 4.Jun. 28 OS3574 ZSB-VIE vom 17.Apr. bis 4.Jun. 29 an ⑥ wenn ⚒ vom 29.Dez. bis 20.Apr.

Flughafen S-Bahn Wien Floridsdorf – Flughafen Wien (VIE) – Wolfsthal

SB **Zustieg im Nahverkehr (REX, R, S-Bahn) nur mit gültigem Ticket, ausgenommen in Stationen ohne Möglichkeit zum Ticketkauf.**

ÖBB		rj 769	7 27885 2.	7 27905 2.	7 27925 2.	7 27945 2.
zusätzliche Hinweise						
von		Bregenz	Wolkersdorf	Mistelbach	Wolkersdorf	Mistelbach
Wien Floridsdorf U			22 06	22 36	23 06	23 36
Wien Handelskai U			22 09	22 39	23 09	23 39
Wien Traisengasse			22 11	22 41	23 11	23 41
Wien Praterstern U			22 15	22 45	23 15	23 45
Wien Mitte U			22 19	22 49	23 19	23 49
Wien Rennweg			22 21	22 51	23 21	23 51
Wien St.Marx Vienna Bio Center			22 23	22 53	23 23	23 53
Wien Geiselbergstraße			22 26	22 56	23 26	23 56
Wien Zentralfriedhof			22 29	22 59	23 29	23 59
Wien Meidling		SD 22 00				
Wien Hbf		22 12				
Wien Kaiserebersdorf			22 33	23 03	23 33	0 03
Schwechat			22 36	23 06	23 36	0 06
Mannswörth			22 38	23 08	23 38	0 08
Flughafen Wien (VIE) ✈	an	SD 22 27	22 42	23 12	23 42	0 12
Flughafen Wien (VIE) ✈	ab		22 46			
Fischamend	an		22 50			
Fischamend	ab		22 51			
Maria Ellend a.d. Donau			22 58			
Haslau			23 00			
Regelsbrunn			23 06			
Wildungsmauer			23 08			
Petronell-Carnuntum			23 17			
Bad Deutsch-Altenburg			23 22			
Hainburg a.d. Donau Kulturfabrik			23 26			
Hainburg a.d. Donau Personenbf			23 28			
Hainburg a.d. Donau Ungartor			23 30			
Wolfsthal	an		23 35			

SD täglich außer ⑦, am 23., 30.Dez., 21.Apr., 9.Jun., nicht am 26.Dez., 1.Jän., 22.Apr., 10.Jun.

Tipps zum Beantragen des Pendlerpauschales und dazu das passende Steuerformular zum Download für PendlerInnen:

wien.arbeiterkammer.at/arbeitswege

Und wie geht's Ihnen auf dem Weg zur Arbeit?
Die große AK-Umfrage

wien.arbeiterkammer.at/arbeitswege

Flughafen S-Bahn Wolfsthal – Flughafen Wien (VIE) – Wien Floridsdorf

SB Zustieg im Nahverkehr (REX, R, S-Bahn) nur mit gültigem Ticket, ausgenommen in Stationen ohne Möglichkeit zum Ticketkauf.

ÖBB	R 24192 2.	S1 23200 2.	R 29212 2.	S7 29220 2.	R 24232 2.	S1 23238 2.	R 24252 2.	S7 24258 2.	rj 553	R/S7 24272 2.	S7 29278 2.	rjx 560	R 23292 2.	S7 24298 2.	rj 662	R 29312 2.	S7 29318 2.	rjx 262	R 23332 2.	S7 24338 2.	rj 596	R 29352 2.
zusätzliche Hinweise						1					2	3					6	7				
	♿	♿	♿	♿	♿	♿	♿	♿		♿	♿		♿	♿		♿	♿		♿	♿		♿
Wolfsthal	Ⓐ 3 55		Ⓐ 4 25		Ⓐ 4 59		Ⓐ 5 25			Ⓐ 5 59	Ⓒ 5 58	OS3501 VIE-LZS	Ⓐ 6 25		Achensee	Ⓐ 6 59	Ⓒ 6 58	OS3503 VIE-LZS	Ⓐ 7 25		Gasteinertal	Ⓐ 7 59
Hainburg a.d. Donau Ungartor	4 01		4 31		5 05		5 31			6 05	6 03		6 31			7 05	7 03		7 31			8 05
Hainburg a.d. Donau Personenbf	4 03		4 33				5 33				6 05		6 33				7 05		7 33			
Hainburg a.d. Donau Kulturfabrik	4 05		4 35		5 07		5 35			6 07	6 07		6 35			7 07	7 07		7 35			8 07
Bad Deutsch-Altenburg	4 08		4 38		5 11		5 38			6 11	6 11		6 38			7 11	7 11		7 38			8 11
Petronell-Carnuntum	4 14		4 44		5 17		5 44			6 17	6 18		6 44			7 17	7 18		7 44			8 17
Wildungsmauer	4 19		4 49				5 49				6 23		6 49				7 23		7 49			
Regelsbrunn	4 22		4 52		5 23		5 52			6 23	6 26		6 52			7 23	7 26		7 52			8 23
Haslau	4 27		4 57		5 28		5 57			6 28	6 31		6 57			7 28	7 31		7 57			8 28
Maria Ellend a.d. Donau	4 31		5 01		5 31		6 01			6 31	6 34		7 01			7 31	7 34		8 01			8 31
Fischamend an	4 37		5 07		5 37		6 07			6 37	6 39		7 07			7 37	Ⓒ 7 39		8 07			8 37
Fischamend ab	4 37		5 07		5 37		6 07			6 37	6 40		7 07			7 37	7 40		8 07			8 37
Flughafen Wien (VIE) ✈ an	4 41		5 11		5 41		6 11			Ⓐ 6 41	Ⓒ 6 44		7 11			7 41	7 44		8 11			8 41
Flughafen Wien (VIE) ✈ ab	4 42	Ⓐ 4 48	5 12	5 18	5 42	5 48	6 12	6 19	**6 33**	6 42	6 45	**7 03**	7 12	7 18	**7 33**	7 42	7 45	3 **8 03**	8 12	8 18	**8 33**	8 42
Mannswörth		4 52		5 22		5 52		6 22			6 49			7 22			7 49			8 22		
Schwechat	4 48	4 55	5 18	5 25	5 48	5 55	6 18	6 25		6 48	6 52		7 18	7 25		7 48	7 52		8 18	8 25		8 48
Wien Kaiserebersdorf	4 51	4 58	5 21	5 28	5 51	5 58	6 21	6 28		6 51	6 55		7 21	7 28		7 51	7 55		8 21	8 28		8 51
Wien Hbf an									**6 48**			**7 21**			**7 48**			3 **8 18**			**8 48**	
Wien Meidling an									**7 03**			4 **7 35**			**8 00**			3 **8 35**			**9 00**	
Wien Zentralfriedhof		5 02		5 32		6 02		6 32			6 59			7 32			7 59			8 32		
Wien Geiselbergstraße		5 05		5 35		6 05		6 35			7 02			7 35			8 02			8 35		
Wien St.Marx Vienna Bio Center		5 07		5 37		6 07		6 37			7 04			7 37			8 04			8 37		
Wien Rennweg	5 00	5 11	5 30	5 41	6 00	6 11	6 30	6 41		7 00	7 08		7 30	7 41		8 00	8 08		8 30	8 41		9 00
Wien Mitte Ⓤ	5 03	5 14	5 33	5 44	6 03	6 14	6 33	6 44		7 03	7 11		7 33	7 44		8 03	8 11		8 33	8 44		9 03
Wien Praterstern Ⓤ	5 07	5 18	5 37	5 48	6 07	6 18	6 37	6 48		7 07	7 15		7 37	7 48		8 07	8 15		8 37	8 48		9 07
Wien Traisengasse	5 09	5 20	5 39	5 50	6 09	6 20	6 39	6 50		7 09	7 17		7 39	7 50		8 09	8 17		8 39	8 50		9 09
Wien Handelskai Ⓤ	5 11	5 22	5 41	5 52	6 11	6 22	6 41	6 52		7 11	7 19		7 41	7 52		8 11	8 19		8 41	8 52		9 11
Wien Floridsdorf Ⓤ an	Ⓐ 5 14	Ⓐ 5 25	Ⓐ 5 44	5 55	Ⓐ 6 14	6 25	Ⓐ 6 44	6 55		7 14	7 22		Ⓐ 7 44	7 55		Ⓐ 8 14	8 22		Ⓐ 8 44	8 55		Ⓐ 9 14
nach	Mistelbach	Gänsendorf			Laa a. d. Thaya	an Ⓐ Gänsendorf	Wolkersdorf	Wolkersdorf	Graz	Laa a. d. Thaya		an 5 Feldkirch	Wien Leopoldau	an Ⓒ Laa a. d. Thaya	Bregenz			München	Wien Leopoldau	an Ⓐ Laa a. d. Thaya	Klagenfurt	

1 ♿ Ⓒ 2 ♿ Ⓐ 3 OS3541 VIE-ZSB 4 an ①, ⑥, nicht am 26.Dez., 1.Jän., 22.Apr., 10.Jun. 5 an ⑤, ⑥, am 30.Mai, 20.Jun., 15.Aug. 6 ♿ täglich außer ⑥, am 26.Okt. 7 OS3545 VIE-ZSB vom 17.Apr. bis 4.Jun. 8 täglich, nicht ⑥, † vom 16.Mär. bis 25.Aug., nicht 19.Apr.

Die AK fordert günstige Tarife für PendlerInnen

Flughafen S-Bahn Wolfsthal – Flughafen Wien (VIE) – Wien Floridsdorf

SB Zustieg im Nahverkehr (REX, R, S-Bahn) nur mit gültigem Ticket, ausgenommen in Stationen ohne Möglichkeit zum Ticketkauf.

ÖBB	7 29358 2.	rjx 562	R 29372 2.	7 24378 2.	rj 559	7 29398 2.	rjx 860	7 24418 2.	rj 640	7 29438 2.	rjx 564	7 24458 2.	rj 653	7 24478 2.	rjx 862	7 24498 2.	rj 644	7 24518 2.	rjx 566	7 24538 2.	rj 657	7 24558 2.	rjx 864	7 24578 2.
zusätzliche Hinweise	1	9		1			1			1	12			1	13				14	15		16	17	1
	♿		♿ 🚲	♿ 🚲		♿ 🚲		♿ 🚲		♿ 🚲		♿ 🚲		♿ 🚲		♿ 🚲		🚲		♿ 🚲		♿ 🚲		♿ 🚲
Wolfsthal	Ⓒ 7 58	OS3505 VIE-LZS				8 58	OS3507 VIE-LZS			9 58	OS3509 VIE-LZS			10 58	OS3511 VIE-LZS			11 58	OS3513 VIE-LZS			12 58	OS3515 VIE-LZS	
Hainburg a.d. Donau Ungartor	8 03					9 03				10 03				11 03				12 03				13 03		
Hainburg a.d. Donau Personenbf	8 05					9 05				10 05				11 05				12 05				13 05		
Hainburg a.d. Donau Kulturfabrik	8 07					9 07				10 07				11 07				12 07				13 07		
Bad Deutsch-Altenburg	8 11					9 11				10 11				11 11				12 11				13 11		
Petronell-Carnuntum	8 18					9 18				10 18				11 18				12 18				13 18		
Wildungsmauer	8 23					9 23				10 23				11 23				12 23				13 23		
Regelsbrunn	8 26					9 26				10 26				11 26				12 26				13 26		
Hašlau	8 31					9 31				10 31				11 31				12 31				13 31		
Maria Ellend a.d. Donau	8 34					9 34				10 34				11 34				12 34				13 34		
Fischamend an	8 39					9 39				10 39				11 39				12 39				13 39		
Fischamend ab	8 40					9 40				10 40				11 40				12 40				13 40		
Flughafen Wien (VIE) ✈ an	Ⓒ 8 44					9 44				10 44				11 44				12 44				13 44		
Flughafen Wien (VIE) ✈ ab	8 48	9 03	Ⓐ 9 12	9 18	9 33	9 48	10 03	10 18	10 33	10 48	11 03	11 18	11 33	11 48	12 03	12 18	12 33	12 48	13 03	13 18	13 33	13 48	14 03	14 18
Mannswörth	8 52			9 22		9 52		10 22		10 52		11 22		11 52		12 22		12 52		13 22		13 52		14 22
Schwechat	8 55		9 18	9 25		9 55		10 25		10 55		11 25		11 55		12 25		12 55		13 25		13 55		14 25
Wien Kaiserebersdorf	8 58		9 21	9 28		9 58		10 28		10 58		11 28		11 58		12 28		12 58		13 28		13 58		14 28
Wien Hbf an		9 21			9 48		10 18		10 48		11 18		11 48		12 18		12 48		13 18		13 48		14 18	
Wien Meidling an		9 35			10 03		10 35		11 00		11 35		12 03		12 35		13 00		13 35		14 03		14 35	
Wien Zentralfriedhof	9 02			9 32		10 02		10 32		11 02		11 32		12 02		12 32		13 02		13 32		14 02		14 32
Wien Geiselbergstraße	9 05			9 35		10 05		10 35		11 05		11 35		12 05		12 35		13 05		13 35		14 05		14 35
Wien St.Marx Vienna Bio Center	9 07			9 37		10 07		10 37		11 07		11 37		12 07		12 37		13 07		13 37		14 07		14 37
Wien Rennweg	9 11		9 30	9 41		10 11		10 41		11 11		11 41		12 11		12 41		13 11		13 41		14 11		14 41
Wien Mitte Ⓤ	9 14		9 33	9 44		10 14		10 44		11 14		11 44		12 14		12 44		13 14		13 44		14 14		14 44
Wien Praterstern Ⓤ	9 18		9 37	9 48		10 18		10 48		11 18		11 48		12 18		12 48		13 18		13 48		14 18		14 48
Wien Traisengasse	9 20		9 39	9 50		10 20		10 50		11 20		11 50		12 20		12 50		13 20		13 50		14 20		14 50
Wien Handelskai Ⓢ Ⓤ	9 22		9 41	9 52		10 22		10 52		11 22		11 52		12 22		12 52		13 22		13 52		14 22		14 52
Wien Floridsdorf Ⓤ an	9 25		Ⓐ 9 44	9 55		10 25		10 55		11 25		11 55		12 25		12 55		13 25		13 55		14 25		14 55
nach		an 10 Feldkirch		Laa a. d. Thaya	Graz		Bregenz	an Ⓐ Laa a. d. Thaya	Salzburg		Innsbruck	Laa a. d. Thaya	Graz	an Ⓐ Wolkersdorf	Bregenz	an Ⓐ Laa a. d. Thaya	Salzburg	an Ⓐ Wolkersdorf	an Ⓐ Feldkirch	Laa a. d. Thaya	Graz	an Ⓐ Wolkersdorf	Bregenz	an Ⓐ Laa a. d. Thaya

1 ♿ Ⓒ 9 OS3547 VIE-ZSB vom 17.Apr. bis 4.Jun. 10 an ⑤, ⑥, ⑦, am 26.Dez., 1.Jän., 22.Apr., 30.Mai, 10., 20.Jun., 15.Aug. 11 OS3549 VIE-ZSB vom 17.Apr. bis 4.Jun. 12 OS3551 VIE-ZSB vom 17.Apr. bis 4.Jun. 13 OS3553 VIE-ZSB vom 17.Apr. bis 4.Jun. 14 OS3543 VIE-ZSB 15 ♿ ⚒ 16 ♿ † 17 OS3555 VIE-ZSB vom 17.Apr. bis 4.Jun.

Und wie geht's Ihnen auf dem Weg zur Arbeit?
Die große AK-Umfrage

wien.arbeiterkammer.at/arbeitswege

AK WIEN

Flughafen S-Bahn Wolfsthal – Flughafen Wien (VIE) – Wien Floridsdorf

SB Zustieg im Nahverkehr (REX, R, S-Bahn) nur mit gültigem Ticket, ausgenommen in Stationen ohne Möglichkeit zum Ticketkauf.

ÖBB	rj 698	§7 24598 2.	rj× 168	R 23610 2.	§7 24618 2.	rj 740	R 29632 2.	§7 24638 2.	rj× 866	R 23650 2.	§7 24658 2.	rj 742	R 29672 2.	§7 24678 2.	rj× 760	R 23690 2.	§7 24698 2.	rj 755	rj 1255	R 29712 2.	§7 24718 2.	rj× 868
zusätzliche Hinweise			11					1	14				20		19							21
		♿ 🚲		🚲	♿ 🚲		♿ 🚲	♿ 🚲		🚲	♿ 🚲		♿ 🚲	♿ 🚲		♿ 🚲	♿ 🚲			🚲	♿ 🚲	
Wolfsthal	Millstätter See	13 58	OS3517 VIE-LZS				Ⓐ 14 55	Ⓒ 14 58	OS3519 VIE-LZS				Ⓐ 15 43	Ⓒ 15 58	OS3521 VIE-LZS	Ⓐ 16 16				Ⓐ 16 43	Ⓒ 16 58	OS3523 VIE-LZS
Hainburg a.d. Donau Ungartor		14 03					15 01	15 03					15 49	16 03		16 21				16 49	17 03	
Hainburg a.d. Donau Personenbf		14 05					15 03	15 05					15 51	16 05		16 23				16 51	17 05	
Hainburg a.d. Donau Kulturfabrik		14 07					15 05	15 07					16 07	16 07		16 35				17 07	17 07	
Bad Deutsch-Altenburg		14 11					15 08	15 11					16 11	16 11		16 38				17 11	17 11	
Petronell-Carnuntum		14 18					15 14	15 18					16 17	16 18		16 44				17 17	17 18	
Wildungsmauer		14 23					15 19	15 23						16 23		16 49					17 23	
Regelsbrunn		14 26					15 22	15 26					16 23	16 26		16 52				17 23	17 26	
Haslau		14 31					15 27	15 31						16 31		16 57					17 31	
Maria Ellend a.d. Donau		14 34					15 30	15 34					16 30	16 34		17 00				17 30	17 34	
Fischamend an		14 39					15 36	15 39					16 36	16 39		17 06				17 36	17 39	
Fischamend ab		14 40					15 36	15 40					16 36	16 40		17 06				17 36	17 40	
Flughafen Wien (VIE) ✈ an		14 44					15 40	Ⓒ 15 44					16 40	Ⓒ 16 44		17 10				17 40	Ⓒ 17 44	
Flughafen Wien (VIE) ✈ ab	**14 33**	14 48	**15 03**	Ⓐ 15 11	15 18	**15 33**	15 41	15 48	**16 03**	Ⓐ 16 11	16 18	**16 33**	16 41	16 48	**17 03**	17 11	17 18	Ⓐ **17 33**	Ⓒ **17 33**	17 41	17 48	**18 03**
Mannswörth		14 52			15 22			15 52			16 22			16 52			17 22					17 52	
Schwechat		14 55		15 17	15 25		15 47	15 55		16 17	16 25		16 47	16 55		17 17	17 25			17 47		17 55	
Wien Kaiserebersdorf		14 58		15 21	15 28		15 51	15 58		16 21	16 28		16 51	16 58		17 21	17 28			17 51		17 58	
Wien Hbf an	**14 48**		**15 18**			**15 48**			**16 21**			**16 48**			**17 18**			**17 48**	**17 48**				**18 18**
Wien Meidling an	**15 00**		**15 35**			**16 00**			**16 35**			**17 00**			**17 35**			Ⓐ **18 03**	Ⓒ **18 03**				**18 35**
Wien Zentralfriedhof		15 02			15 32			16 02			16 32			17 02			17 32					18 02	
Wien Geiselbergstraße		15 05			15 35			16 05			16 35			17 05			17 35					18 05	
Wien St.Marx Vienna Bio Center		15 07			15 37			16 07			16 37			17 07			17 37					18 07	
Wien Rennweg		15 11		15 30	15 41		16 00	16 11		16 30	16 41		17 00	17 11		17 30	17 41			18 00		18 11	
Wien Mitte Ⓤ		15 14		15 33	15 44		16 03	16 14		16 33	16 44		17 03	17 14		17 33	17 44			18 03		18 14	
Wien Praterstern Ⓤ		15 18		15 37	15 48		16 07	16 18		16 37	16 48		17 07	17 18		17 37	17 48			18 07		18 18	
Wien Traisengasse		15 20		15 39	15 50		16 09	16 20		16 39	16 50		17 09	17 20		17 39	17 50			18 09		18 20	
Wien Handelskai §7 Ⓤ		15 22		15 41	15 52		16 11	16 22		16 41	16 52		17 11	17 22		17 41	17 52			18 11		18 22	
Wien Floridsdorf Ⓤ an		15 25		Ⓐ 15 44	15 55		Ⓐ 16 14	16 25		Ⓐ 16 44	16 55		Ⓐ 17 14	17 25		Ⓐ 17 44	17 55			Ⓐ 18 14		18 25	
nach	Klagenfurt	an Ⓐ Wolkersdorf	Zürich	Gänserndorf	Laa a. d. Thaya	Salzburg		an Ⓐ Wolkersdorf	Bregenz	Gänserndorf	an Ⓐ Laa a. d. Thaya	Salzburg		an Ⓐ Wolkersdorf	Bregenz	Gänserndorf	Laa a. d. Thaya	Graz	Graz		an Ⓐ Wolkersdorf	an 22 Innsbruck

1 ♿ Ⓒ 11 OS3557 VIE-ZSB vom 17.Apr. bis 4.Jun. 19 OS3561 VIE-ZSB vom 17.Apr. bis 4.Jun. 20 ♿ an ✕ außer Ⓢ, Ⓑ 21 OS3563 VIE-ZSB vom 17.Apr. bis 4.Jun. 22 täglich außer Ⓑ, nicht am 24., 25., 31.Dez., 21.Apr., 9.Jun.

Tipps zum Beantragen des Pendlerpauschales und dazu das passende Steuerformular zum Download für PendlerInnen: **wien.arbeiterkammer.at/arbeitswege**

Flughafen S-Bahn Wolfsthal – Flughafen Wien (VIE) – Wien Floridsdorf

SB Zustieg im Nahverkehr (REX, R, S-Bahn) nur mit gültigem Ticket, ausgenommen in Stationen ohne Möglichkeit zum Ticketkauf.

ÖBB	R 23730 2.	S 7 24738 2.	rj 746	R 29752 2.	S 7 29758 2.	rjx 762	R 29770 2.	S 7 24778 2.	rj 759	S 7 29798 2.	rjx 664	R 29810 2.	S 7 24818 2.	rj 840	S 7 29836 2.	S 7 29838 2.	rj 1040	S 7 29860 2.	rj 820	S 7 29880 2.	rj 1042	S 7 29900 2.	rj 1044	S 7 29920 2.
zusätzliche Hinweise						28		1			24		2	28								1		
	♿ 🚲	♿ 🚲		♿ 🚲	♿ 🚲		♿ 🚲	♿ 🚲		♿ 🚲		🚲	♿ 🚲		🚲	♿ 🚲		♿ 🚲		♿ 🚲		♿ 🚲		♿ 🚲
Wolfsthal	Ⓐ 17 16			Ⓐ 17 43	Ⓒ 17 58	OS3525 VIE-LZS	Ⓐ 18 16			Ⓒ 18 58	OS3527 VIE-LZS	Ⓐ 19 16		OS3529 VIE-LZS	Ⓐ 19 43	Ⓒ 19 58			OS3531 VIE-LZS	20 58				21 58
Hainburg a.d. Donau Ungartor	17 21			17 49	18 03		18 21			19 03		19 21			19 49	20 03				21 03				22 03
Hainburg a.d. Donau Personenbf	17 23			17 51	18 05		18 23			19 05		19 23			19 51	20 05				21 05				22 05
Hainburg a.d. Donau Kulturfabrik	17 35			18 07	18 07		18 35			19 07		19 35			20 07	20 07				21 07				22 07
Bad Deutsch-Altenburg	17 38			18 11	18 11		18 38			19 11		19 38			20 11	20 11				21 11				22 11
Petronell-Carnuntum	17 44			18 17	18 18		18 44			19 18		19 44			20 18	20 18				21 18				22 18
Wildungsmauer	17 49				18 23		18 49			19 23		19 49			20 23	20 23				21 23				22 23
Regelsbrunn	17 52			18 23	18 26		18 52			19 26		19 52			20 26	20 26				21 26				22 26
Haslau	17 57				18 31		18 57			19 31		19 57			20 31	20 31				21 31				22 31
Maria Ellend a.d. Donau	18 00			18 30	18 34		19 00			19 34		20 00			20 34	20 34				21 34				22 34
Fischamend an	18 06			18 36	18 39		19 06			19 39		20 06			20 39	20 39				21 39				22 39
Fischamend ab	18 06			18 36	18 40		19 06			19 40		20 06			20 40	20 40				21 40				22 40
Flughafen Wien (VIE) ✈ an	18 10			18 40	Ⓒ 18 44		19 10			Ⓒ 19 44		20 10			20 44	20 44				21 44				22 44
Flughafen Wien (VIE) ✈ ab	18 11	18 18	**18 33**	18 41	18 48	**19 03**	19 11	19 18	**19 33**	19 48	**20 03**	20 11	20 18	**20 33**	20 48	20 48	**21 03**	21 18	**21 33**	21 48	**22 03**	22 18	**22 33**	22 48
Mannswörth		18 22			18 52			19 22		19 52			20 22		20 52	20 52		21 22		21 52		22 22		22 52
Schwechat	18 17	18 25		18 47	18 55		19 17	19 25		19 55		20 17	20 25		20 55	20 55		21 25		21 55		22 25		22 55
Wien Kaiserebersdorf	18 21	18 28		18 51	18 58		19 21	19 28		19 58		20 21	20 28		20 58	20 58		21 28		21 58		22 28		22 58
Wien Hbf an			**18 48**			**19 18**			**19 48**		**20 21**			**20 48**			**21 21**		**21 48**		**22 18**		**22 48**	
Wien Meidling an			**19 00**			**19 35**			**20 03**		28 **20 35**			**21 00**					**22 00**					
Wien Zentralfriedhof		18 32			19 02			19 32		20 02			20 32		21 02	21 02		21 32		22 02		22 32		23 02
Wien Geiselbergstraße		18 35			19 05			19 35		20 05			20 35		21 05	21 05		21 35		22 05		22 35		23 05
Wien St.Marx Vienna Bio Center		18 37			19 07			19 37		20 07			20 37		21 07	21 07		21 37		22 07		22 37		23 07
Wien Rennweg	18 30	18 41		19 00	19 11		19 30	19 41		20 11		20 30	20 41		21 11	21 11		21 41		22 11		22 41		23 11
Wien Mitte Ⓤ	18 33	18 44		19 03	19 14		19 33	19 44		20 14		20 33	20 44		21 14	21 14		21 44		22 14		22 44		23 14
Wien Praterstern Ⓤ	18 37	18 48		19 07	19 18		19 37	19 48		20 18		20 37	20 48		21 18	21 18		21 48		22 18		22 48		23 18
Wien Traisengasse	18 39	18 50		19 09	19 20		19 39	19 50		20 20		20 39	20 50		21 20	21 20		21 50		22 20		22 50		23 20
Wien Handelskai S Ⓤ	18 41	18 52		19 11	19 22		19 41	19 52		20 22		20 41	20 52		21 22	21 22		21 52		22 22		22 52		23 22
Wien Floridsdorf Ⓤ an	Ⓐ 18 44	18 55		Ⓐ 19 14	19 25		Ⓐ 19 44	19 55		20 25		Ⓐ 20 44	20 55		Ⓐ 21 25	Ⓒ 21 25		21 55		22 25		22 55		23 25
nach	Gänsern-dorf	an Ⓐ Laa a. d. Thaya	Salz-burg			Inns-bruck		Laa a. d. Thaya	Graz		an 22 Salz-burg		Laa a. d. Thaya	Salz-burg					Linz					

1 ♿ Ⓒ 2 ♿ Ⓐ 22 OS3565 VIE-ZSB vom 17.Apr. bis 4.Jun. 24 OS3567 VIE-ZSB vom 17.Apr. bis 4.Jun. 28 an ④, ⑦, am 25., 26.Dez., 1.Jän., 22.Apr., 10.Jun., 30.Okt., nicht am 23., 30.Dez., 30.Mai, 20.Jun., 15.Aug., 31.Okt.
28 OS3569 VIE-ZSB vom 17.Apr. bis 4.Jun.

Flughafen S-Bahn Wolfsthal – Flughafen Wien (VIE) – Wien Floridsdorf

SB Zustieg im Nahverkehr (REX, R, S-Bahn) nur mit gültigem Ticket, ausgenommen in Stationen ohne Möglichkeit zum Ticketkauf.

ÖBB		rj 1046	7 29940 2.	7 29000 2.	7 29020 2.
zusätzliche Hinweise					
Wolfsthal					
Hainburg a.d. Donau Ungartor					
Hainburg a.d. Donau Personenbf					
Hainburg a.d. Donau Kulturfabrik					
Bad Deutsch-Altenburg					
Petronell-Carnuntum					
Wildungsmauer					
Regelsbrunn					
Haslau					
Maria Ellend a.d. Donau					
Fischamend	an				
Fischamend	ab				
Flughafen Wien (VIE) ✈	an				
Flughafen Wien (VIE) ✈	ab	**23 03**	23 18	23 48	0 18
Mannswörth			23 22	23 52	0 22
Schwechat			23 25	23 55	0 25
Wien Kaiserebersdorf			23 28	23 58	0 28
Wien Hbf	an	**23 18**			
Wien Meidling	an				
Wien Zentralfriedhof			23 32	0 02	0 32
Wien Geiselbergstraße			23 35	0 05	0 35
Wien St.Marx Vienna Bio Center			23 37	0 07	0 37
Wien Rennweg			23 41	0 11	0 41
Wien Mitte U			23 44	0 14	0 44
Wien Praterstern U			23 48	0 18	0 48
Wien Traisengasse			23 50	0 20	0 50
Wien Handelskai S U			23 52	0 22	0 52
Wien Floridsdorf U	an		23 55	0 25	0 55
nach					

Tipps zum Beantragen des Pendlerpauschales und dazu das passende Steuerformular zum Download für PendlerInnen:

wien.arbeiterkammer.at/arbeitswege

CAT Wien Mitte – Flughafen Wien (VIE)

CityAirportTrain	CAT 9011	CAT 9013	CAT 9015	CAT 9017	CAT 9019	CAT 9021	CAT 9023	CAT 9025	CAT 9027	CAT 9029	CAT 9031	CAT 9033	CAT 9035	CAT 9037	CAT 9039	CAT 9041	CAT 9043	CAT 9045	CAT 9047	CAT 9049	CAT 9051
Wien Mitte CAT S U	5 37	6 07	6 37	7 07	7 37	8 07	8 37	9 07	9 37	10 07	10 37	11 07	11 37	12 07	12 37	13 07	13 37	14 07	14 37	15 07	15 37
Flughafen Wien (VIE) ✈an	5 53	6 23	6 53	7 23	7 53	8 23	8 53	9 23	9 53	10 23	10 53	11 23	11 53	12 23	12 53	13 23	13 53	14 23	14 53	15 23	15 53

CityAirportTrain	CAT 9053	CAT 9055	CAT 9057	CAT 9059	CAT 9061	CAT 9063	CAT 9065	CAT 9067	CAT 9069	CAT 9071	CAT 9073	CAT 9075	CAT 9077	CAT 9079	CAT 9081
Wien Mitte CAT S U	16 07	16 37	17 07	17 37	18 07	18 37	19 07	19 37	20 07	20 37	21 07	21 37	22 07	22 37	23 07
Flughafen Wien (VIE) ✈an	16 23	16 53	17 23	17 53	18 23	18 53	19 23	19 53	20 23	20 53	21 23	21 53	22 23	22 53	23 23

Für die Benützung des CityAirportTrain ist ein gesonderter Fahrausweis erforderlich.

1 Sondertarif

Tipps für PendlerInnen
auf Ihr Smartphone
wien.arbeiterkammer.at/arbeitswege

Mehr Geld für
den Ausbau
des öffentlichen
Verkehrs!

AK WIEN

CAT Flughafen Wien (VIE) – Wien Mitte

CityAirportTrain	CAT 9012	CAT 9014	CAT 9016	CAT 9018	CAT 9020	CAT 9022	CAT 9024	CAT 9026	CAT 9028	CAT 9030	CAT 9032	CAT 9034	CAT 9036	CAT 9038	CAT 9040	CAT 9042	CAT 9044	CAT 9046	CAT 9048	CAT 9050	CAT 9052
Flughafen Wien (VIE) ✈	6 09	6 39	7 09	7 39	8 09	8 39	9 09	9 39	10 09	10 39	11 09	11 39	12 09	12 39	13 09	13 39	14 09	14 39	15 09	15 39	16 09
Wien Mitte CAT 🚶 Ⓤ an	6 25	6 55	7 25	7 55	8 25	8 55	9 25	9 55	10 25	10 55	11 25	11 55	12 25	12 55	13 25	13 55	14 25	14 55	15 25	15 55	16 25

CityAirportTrain	CAT 9054	CAT 9056	CAT 9058	CAT 9060	CAT 9062	CAT 9064	CAT 9066	CAT 9068	CAT 9070	CAT 9072	CAT 9074	CAT 9076	CAT 9078	CAT 9080	CAT 9082
Flughafen Wien (VIE) ✈	16 39	17 09	17 39	18 09	18 39	19 09	19 39	20 09	20 39	21 09	21 39	22 09	22 39	23 09	23 39
Wien Mitte CAT 🚶 Ⓤ an	16 55	17 25	17 55	18 25	18 55	19 25	19 55	20 25	20 55	21 25	21 55	22 25	22 55	23 25	23 55

Für die Benützung des CityAirportTrain ist ein gesonderter Fahrausweis erforderlich.

1 Sondertarif

Und wie geht's Ihnen auf dem Weg zur Arbeit?
Die große AK-Umfrage

wien.arbeiterkammer.at/arbeitswege

Marchegger Ostbahn & S80 Unter Purkersdorf – Wien Hbf – Marchegg – Bratislava

SB Zustieg im Nahverkehr (REX, R, S-Bahn) nur mit gültigem Ticket, ausgenommen in Stationen ohne Möglichkeit zum Ticketkauf.

ÖBB	S80 25000 2.	REX 2502 2.	S80 25002 2.	R 2550 2.	R 2552 2.	S80 25004 2.	REX 2504 2.	S80 25006 2.	R 2554 2.	R 2556 2.	S80 25008 2.	REX 2506 2.	S80 25010 2.	R 2558 2.	R 2560 2.	S80 25012 2.	REX 2508 2.	S80 25014 2.	R 2562 2.	R 2564 2.	S80 25016 2.	REX 2510 2.	S80 25018 2.	S80 25020 2.	REX 2512 2.
zusätzliche Hinweise																1								1	
	♿	♿		⊟	⊟	♿	♿	♿	⊟	♿	♿		♿	⊟	⊟	♿	♿	♿	⊟	⊟	♿	♿	♿	♿	♿
von																									
Unter Purkersdorf								Ⓐ 5 55			Ⓐ 6 22		Ⓐ 6 55			Ⓐ 7 22		Ⓐ 7 55			Ⓐ 8 25				
Purkersdorf Sanatorium								5 57			6 24		6 57			7 24		7 57			8 27				
Wien Weidlingau								5 59			6 26		6 59			7 26		7 59			8 29				
Wien Hadersdorf								6 01			6 28		7 01			7 28		8 01			8 31				
Wien Wolf in der Au								6 04			6 31		7 04			7 31		8 04			8 34				
Wien Hütteldorf S U an								6 07			Ⓐ 6 34		7 07			Ⓐ 7 34		8 07			Ⓐ 8 37				
Wien Hütteldorf S U ab			Ⓐ 5 08			5 38		6 08			6 38		7 08			7 38		8 08			8 38		Ⓐ 9 08	9 38	
Wien Speising			5 14			5 44		6 14			6 44		7 14			7 44		8 14			8 44		9 14	9 44	
Wien Meidling S U	4 49		5 19			5 49		6 19			6 49		7 19			7 49		8 19			8 49		9 19	9 49	
Wien Matzleinsdorfer Platz	4 52		5 22			5 52		6 22			6 52		7 22			7 52		8 22			8 52		9 22	9 52	
Wien Hbf S U an	4 55		5 25			5 55		6 25			6 55		7 25			7 55		8 25			8 55		Ⓐ 9 25	9 55	
Wien Hbf S U ab	4 56	**5 16**	5 26	Ⓒ 5 26	Ⓐ 5 35	5 56	**6 16**	6 26	Ⓒ 6 26	Ⓐ 6 50	6 56	**7 16**	7 26	Ⓒ 7 26	Ⓐ 7 35	7 56	**8 16**	8 26	Ⓒ 8 26	Ⓐ 8 35	8 56	**9 16**	9 26	9 56	**10 16**
Wien Simmering U	5 01	**5 22**	5 31	5 31	5 40	6 01	**6 22**	6 31	6 31	6 56	7 01	**7 22**	7 31	7 31	7 40	8 01	**8 22**	8 31	8 31	8 40	9 01	**9 22**	9 31	10 01	**10 22**
Wien Haidestraße	5 03		5 33	5 33		6 03		6 33	6 33		7 03		7 33	7 33		8 03		8 33	8 33		9 03		9 33	10 03	
Wien Praterkai	5 07		5 37	5 37		6 07		6 37	6 37		7 07		7 37	7 37		8 07		8 37	8 37		9 07		9 37	10 07	
Wien Stadlau U	5 10	**5 28**	5 40	5 40	5 47	6 10	**6 28**	6 40	6 40	7 03	7 10	**7 28**	7 40	7 40	7 47	8 10	**8 28**	8 40	8 40	8 47	9 10	**9 28**	9 40	10 10	**10 28**
Wien Erzherzog-Karl-Straße an	5 12		5 42	5 42		6 12		6 42	6 42		7 12		7 42	7 42		8 12		8 42	8 42		9 12		9 42	10 12	
Wien Erzherzog-Karl-Straße ab	5 12		5 42	5 43		6 12		6 42	6 43		7 12		7 42	7 43		8 12		8 42	8 43		9 12		9 42	10 12	
Wien Hirschstetten an	5 14		5 44	5 45		6 14		6 44	6 45		7 14		7 44	7 45		8 14		8 44	8 45		9 14		9 44	10 14	
Wien Aspern Nord U	5 17	**5 35**	Ⓐ 5 47	5 53		6 17	**6 35**	Ⓐ 6 47	6 53	7 08	7 17	**7 35**	Ⓐ 7 47	7 53		8 17	**8 35**	Ⓐ 8 47	8 53	8 53	9 17	**9 35**	9 47	10 17	**10 35**
Raasdorf an	an		an	5 59	5 59	an		an	6 59	7 14	an		an	7 59	7 59	an		an	8 59	8 59	an		an	an	
Raasdorf ab				6 00	6 00				7 00	7 22				8 00	8 00				9 00	9 00					
Glinzendorf				6 04	6 04				7 04	7 26				8 04	8 04				9 04	9 04					
Siebenbrunn-Leopoldsdorf an		**5 46**		6 09	6 09		**6 46**		7 09	7 30		**7 46**		8 09	8 09		**8 46**		9 09	9 09		**9 46**			**10 46**
Siebenbrunn-Leopoldsdorf ab		**5 48**		6 14	6 14		**6 48**		7 14	7 31		**7 48**		8 14	8 14		**8 48**		9 14	9 14		**9 48**			**10 48**
Untersiebenbrunn				6 17	6 17				7 17	7 34				8 17	8 17				9 17	9 17					
Schönfeld-Lassee				6 22	6 22				7 22	7 39				8 22	8 22				9 22	9 22					
Breitensee NO				6 26	6 26				7 26	7 44				8 26	8 26				9 26	9 26					
Marchegg an		**5 59**		Ⓒ 6 30	Ⓐ 6 30		**6 59**		Ⓒ 7 30	Ⓐ 7 47		**7 59**		Ⓒ 8 30	Ⓐ 8 30		**8 59**		Ⓒ 9 30	Ⓐ 9 30		**9 59**			**10 59**
Marchegg ab		**6 02**					**7 02**					**8 02**					**9 02**					**10 02**			**11 02**
Devínska Nová Ves		**6 10**					**7 10**					**8 10**					**9 10**					**10 10**			**11 10**
Bratislava hl. st. an		**6 23**					**7 23**					**8 23**					**9 23**					**10 23**			**11 23**
nach																									

Die slowakische Strecke ist als Fahrplanauszug dargestellt.
Weitere Informationen erhalten Sie beim ÖBB Kundenservice 05-1717 oder unter oebb.at

1 ♿ Ⓒ

Marchegger Ostbahn & S80 Unter Purkersdorf – Wien Hbf – Marchegg – Bratislava

SB Zustieg im Nahverkehr (RĒX, R, S-Bahn) nur mit gültigem Ticket, ausgenommen in Stationen ohne Möglichkeit zum Ticketkauf.

ÖBB	S80 25022 2.	R 2566 2.	R 2568 2.	S80 25024 2.	REX 2514 2.	S80 25026 2.	S80 25028 2.	REX 2516 2.	S80 25030 2.	R 2570 2.	R 2572 2.	S80 25032 2.	REX 2518 2.	S80 25034 2.	R 2574 2.	S80 25036 2.	REX 2520 2.	S80 25038 2.	R 2576 2.	R 2578 2.	S80 25040 2.	REX 2522 2.	S80 25042 2.	R 2580 2.
zusätzliche Hinweise							1									1								
von																								
Unter Purkersdorf																								
Purkersdorf Sanatorium																								
Wien Weidlingau																								
Wien Hadersdorf																								
Wien Wolf in der Au																								
Wien Hütteldorf S U an																								
Wien Hütteldorf S U ab				10 38			11 38					12 38				13 38		Ⓐ 14 08			14 38		Ⓐ 15 08	
Wien Speising				10 44			11 44					12 44				13 44		14 14			14 44		15 14	
Wien Meidling S U				10 49			11 49					12 49				13 49		14 19			14 49		15 19	
Wien Matzleinsdorfer Platz				10 52			11 52					12 52				13 52		14 22			14 52		15 22	
Wien Hbf S U an				10 55			11 55					12 55				13 55		14 25			14 55		Ⓐ 15 25	
Wien Hbf S U ab	Ⓐ 10 26	Ⓒ 10 26	Ⓐ 10 35	10 56	**11 16**	11 26	11 56	**12 16**	Ⓐ 12 26	Ⓒ 12 26	Ⓐ 12 35	12 56	**13 16**	13 26	Ⓐ 13 35	13 56	**14 16**	14 26	Ⓒ 14 26	Ⓐ 14 35	14 56	**15 16**	15 26	Ⓐ 15 35
Wien Simmering U	10 31	10 31	10 40	11 01	**11 22**	11 31	12 01	**12 22**	12 31	12 31	12 40	13 01	**13 22**	13 31	13 40	14 01	**14 22**	14 31	14 31	14 40	15 01	**15 22**	15 31	15 40
Wien Haidestraße	10 33	10 33		11 03		11 33	12 03		12 33	12 33		13 03		13 33		14 03		14 33	14 33		15 03		15 33	
Wien Praterkai	10 37	10 37		11 07		11 37	12 07		12 37	12 37		13 07		13 37		14 07		14 37	14 37		15 07		15 37	
Wien Stadlau U	10 40	10 40	10 47	11 10	**11 28**	11 40	12 10	**12 28**	12 40	12 40	12 47	13 10	**13 28**	13 40	13 47	14 10	**14 28**	14 40	14 40	14 47	15 10	**15 28**	15 40	15 47
Wien Erzherzog-Karl-Straße an	10 42	10 42		11 12		11 42	12 12		12 42	12 42		13 12		13 42		14 12		14 42	14 42		15 12		15 42	
Wien Erzherzog-Karl-Straße ab	10 42	10 43		11 12		11 42	12 12		12 42	12 43		13 12		13 42		14 12		14 42	14 43		15 12		15 42	
Wien Hirschstetten an	10 44	10 45		11 14		11 44	12 14		12 44	12 45		13 14		13 44		14 14		14 44	14 45		15 14		15 44	
Wien Aspern Nord U	Ⓐ 10 47	10 53	10 53	11 17	**11 35**	11 47	12 17	**12 35**	Ⓐ 12 47	12 53	12 53	13 17	**13 35**	13 47	13 53	14 17	**14 35**	Ⓐ 14 47	14 53	14 53	15 17	**15 35**	15 47	15 53
Raasdorf an	an	10 59	10 59	an		an	an		an	12 59	12 59	an		an	13 59	an		an	14 59	14 59	an		an	15 59
Raasdorf ab		11 00	11 00							13 00	13 00				14 00				15 00	15 00				16 00
Glinzendorf		11 04	11 04							13 04	13 04				14 04				15 04	15 04				16 04
Siebenbrunn-Leopoldsdorf an		11 09	11 09		**11 46**			**12 46**		13 09	13 09		**13 46**		14 09		**14 46**		15 09	15 09		**15 46**		16 09
Siebenbrunn-Leopoldsdorf ab		11 13	11 13		**11 48**			**12 48**		13 13	13 13		**13 47**		14 13		**14 47**		15 13	15 13		**15 47**		16 13
Untersiebenbrunn		11 16	11 16							13 16	13 16				14 16				15 16	15 16				16 16
Schönfeld-Lassee		11 21	11 21							13 21	13 21		**13 53**		14 21		**14 53**		15 21	15 21		**15 53**		16 21
Breitensee NÖ		11 25	11 25							13 25	13 25				14 25				15 25	15 25				16 25
Marchegg an		Ⓒ 11 29	Ⓐ 11 29		**11 59**			**12 59**		Ⓒ 13 29	Ⓐ 13 29		**13 59**		Ⓐ 14 29		**14 59**		Ⓒ 15 29	Ⓐ 15 29		**15 59**		Ⓐ 16 29
Marchegg ab					**12 02**			**13 02**					**14 02**				**15 02**					**16 02**		
Devínska Nová Ves					**12 10**			**13 10**					**14 10**				**15 10**					**16 10**		
Bratislava hl. st. an					**12 23**			**13 23**					**14 23**				**15 23**					**16 23**		
nach																								

Die slowakische Strecke ist als Fahrplanauszug dargestellt.
Weitere Informationen erhalten Sie beim ÖBB Kundenservice 05-1717 oder unter oebb.at

1 ♿ Ⓒ

Tipps zum Beantragen des Pendlerpauschales und dazu das passende Steuerformular zum Download für PendlerInnen: **wien.arbeiterkammer.at/arbeitswege**

Marchegger Ostbahn 1 & S80 Unter Purkersdorf – Wien Hbf – Marchegg – Bratislava

SB Zustieg im Nahverkehr (REX, R, S-Bahn) nur mit gültigem Ticket, ausgenommen in Stationen ohne Möglichkeit zum Ticketkauf.

ÖBB	S80 25044 2.	REX 2524 2.	S80 25046 2.	R 2582 2.	R 2584 2.	S80 25048 2.	REX 2526 2.	S80 25050 2.	R 2586 2.	S80 25052 2.	REX 2528 2.	S80 25054 2.	R 2588 2.	R 2590 2.	S80 25056 2.	REX 2530 2.	S80 25058 2.	R 2592 2.	S80 25060 2.	REX 2532 2.	S80 25062 2.	S80 25064 2.
zusätzliche Hinweise		1																				
von																						
Unter Purkersdorf																						
Purkersdorf Sanatorium																						
Wien Weidlingau																						
Wien Hadersdorf																						
Wien Wolf in der Au																						
Wien Hütteldorf U ab																						
Wien Hütteldorf U	ab 15 38		A 16 08			16 38		17 08		17 38		18 08			18 38		19 08		19 38		A 20 08	20 38
Wien Speising	15 44		16 14			16 44		17 14		17 44		18 14			18 44		19 14		19 44		20 14	20 44
Wien Meidling U	15 49		16 19			16 49		17 19		17 49		18 19			18 49		19 19		19 49		20 19	20 49
Wien Matzleinsdorfer Platz	15 52		16 22			16 52		17 22		17 52		18 22			18 52		19 22		19 52		20 22	20 52
Wien Hbf U	ab 15 55		16 25			16 55		A 17 25		17 55		18 25			18 55		A 19 25		19 55		20 25	20 55
Wien Hbf U	15 56	**16 16**	16 26	C 16 26	A 16 35	16 56	**17 16**	17 26	A 17 35	17 56	**18 16**	18 26	C 18 26	A 18 35	18 56	A **19 16**	19 26	19 35	19 56	**20 16**	20 26	20 56
Wien Simmering U	16 01	**16 22**	16 31	16 31	16 40	17 01	**17 22**	17 31	17 40	18 01	**18 22**	18 31	18 40		19 01	**19 22**	19 31	19 40	20 01	**20 22**	20 31	21 01
Wien Haidestraße	16 03		16 33	16 33		17 03		17 33		18 03		18 33			19 03		19 33		20 03		20 33	21 03
Wien Praterkai	16 07		16 37	16 37		17 07		17 37		18 07		18 37			19 07		19 37		20 07		20 37	21 07
Wien Stadlau U	16 10	**16 28**	16 40	16 40	16 47	17 10	**17 28**	17 40	17 47	18 10	**18 28**	18 40	18 40	18 47	19 10	**19 28**	19 40	19 47	20 10	**20 28**	20 40	21 10
Wien Erzherzog-Karl-Straße	an 16 12		16 42	16 42		17 12		17 42		18 12		18 42	18 42		19 12		19 42		20 12		20 42	21 12
Wien Erzherzog-Karl-Straße	ab 16 12		16 42	16 43		17 12		17 42		18 12		18 42	18 43		19 12		19 42		20 12		20 42	21 12
Wien Hirschstetten	an 16 14		16 44	16 45		17 14		17 44		18 14		18 44	18 45		19 14		19 44		20 14		20 44	21 14
Wien Aspern Nord U	16 17	**16 35**	A 16 47	16 53	16 53	17 17	**17 35**	17 47	17 53	18 17	**18 35**	A 18 47	18 53	18 53	19 17	**19 35**	19 47	19 53	20 17	**20 35**	A 20 47	21 17
Raasdorf	an an		an	16 59	16 59	an		an	17 59	an		an	18 59	18 59	an		an	19 59	an		an	an
Raasdorf	ab			17 00	17 00				18 00				19 00	19 00				20 00				
Glinzendorf				17 04	17 04				18 04				19 04	19 04				20 04				
Siebenbrunn-Leopoldsdorf	an	**16 46**		17 09	17 09		**17 46**		18 09		**18 46**		19 09	19 09		**19 46**		20 08		**20 46**		
Siebenbrunn-Leopoldsdorf	ab	**16 47**		17 13	17 13		**17 47**		18 13		**18 47**		19 13	19 13		**19 47**		20 09		**20 47**		
Untersiebenbrunn				17 16	17 16				18 16				19 16	19 16				20 12				
Schönfeld-Lassee		**16 53**		17 21	17 21		**17 53**		18 21		**18 53**		19 21	19 21		**19 53**		20 17		**20 53**		
Breitensee NO				17 25	17 25				18 25				19 25	19 25				20 21				
Marchegg SB	an	**16 59**		C 17 29	A 17 29		**17 59**		A 18 29		**18 59**		C 19 29	A 19 29		**19 59**		20 25		**20 59**		
Marchegg	ab	**17 02**					**18 02**				**19 02**					**20 02**				**21 02**		
Devínská Nová Ves		**17 10**					**18 10**				**19 10**					A **20 09**				**21 10**		
Bratislava hl. st.	an	**17 23**					**18 23**				**19 23**					an				**21 23**		
nach																						

Die slowakische Strecke ist als Fahrplanauszug dargestellt.
Weitere Informationen erhalten Sie beim ÖBB Kundenservice 05-1717 oder unter oebb.at

1 ♿ C

Mehr Geld für den Ausbau des öffentlichen Verkehrs!

AK WIEN

Marchegger Ostbahn & S80 Unter Purkersdorf – Wien Hbf – Marchegg — Bratislava

SB Zustieg im Nahverkehr (REX, R, S-Bahn) nur mit gültigem Ticket, ausgenommen in Stationen ohne Möglichkeit zum Ticketkauf.

ÖBB	S 80 25066 2.	R 2594 2.	R 2596 2.	S 80 25068 2.	REX 2536 2.	S 80 25070 2.	S 80 25072 2.	S 80 25074 2.
zusätzliche Hinweise						1		
	♿ 🚲	⊟ 🚲	⊟ 🚲	♿ 🚲	♿ 🚲	♿ 🚲	♿ 🚲	♿ 🚲
von								
Unter Purkersdorf								
Purkersdorf Sanatorium								
Wien Weidlingau								
Wien Hadersdorf								
Wien Wolf in der Au								
Wien Hütteldorf S U an								
Wien Hütteldorf S U ab	Ⓐ 21 08			21 38			22 38	
Wien Speising	21 14			21 44			22 44	
Wien Meidling S U	21 19			21 49			22 49	
Wien Matzleinsdorfer Platz	21 22			21 52			22 52	
Wien Hbf S U an	21 25			21 55			22 55	
Wien Hbf S U ab	21 26	Ⓒ 21 26	Ⓐ 21 35	21 56	**22 16**	22 26	22 56	23 26
Wien Simmering U	21 31	21 31	21 40	22 01	**22 22**	22 31	23 01	23 31
Wien Haidestraße	21 33	21 33		22 03		22 33	23 03	23 33
Wien Praterkai	21 37	21 37		22 07		22 37	23 07	23 37
Wien Stadlau U	21 40	21 40	21 47	22 10	**22 28**	22 40	23 10	23 40
Wien Erzherzog-Karl-Straße an	21 42	21 42		22 12		22 42	23 12	23 42
Wien Erzherzog-Karl-Straße ab	21 42	21 43		22 12		22 42	23 12	23 42
Wien Hirschstetten an	21 44	21 45		22 14		22 44	23 14	23 44
Wien Aspern Nord U	Ⓐ 21 47	21 53	21 53	22 17	**22 35**	22 47	23 17	23 47
Raasdorf an	an	21 59	21 59	an		an	an	an
Raasdorf ab		22 00	22 00					
Glinzendorf ✗		22 04	22 04					
Siebenbrunn-Leopoldsdorf ✗ an		22 08	22 08		**22 46**			
Siebenbrunn-Leopoldsdorf ✗ ab		22 09	22 09		**22 47**			
Untersiebenbrunn ✗		22 12	22 12					
Schönfeld-Lassee		22 17	22 17		**22 53**			
Breitensee NO ✗		22 21	22 21					
Marchegg ⊞ an		Ⓒ 22 25	Ⓐ 22 25		**22 59**			
Marchegg ab					**23 02**			
Devínská Nová Ves					**23 10**			
Bratislava hl. st. an					**23 23**			
nach								

Die slowakische Strecke ist als Fahrplanauszug dargestellt.
Weitere Informationen erhalten Sie beim ÖBB Kundenservice 05-1717 oder unter oebb.at

1 ♿ Ⓒ

Tipps zum Beantragen des Pendlerpauschales und dazu das passende Steuerformular zum Download für PendlerInnen:

wien.arbeiterkammer.at/arbeitswege

Marchegger Ostbahn & S80 Bratislava – Marchegg – Wien Hbf – Unter Purkersdorf

SB Zustieg im Nahverkehr (REX, R, S-Bahn) nur mit gültigem Ticket, ausgenommen in Stationen ohne Möglichkeit zum Ticketkauf.

ÖBB	S80 25001 2.	REX 1581 2.	S80 25003 2.	REX 1583 2.	S80 25005 2.	R 1585 2.	R 2551 2.	R 2553 2.	S80 25007 2.	REX 2503 2.	S80 25009 2.	R 1587 2.	R 2555 2.	R 2557 2.	S80 25011 2.	REX 2507 2.	S80 25013 2.	R 1589 2.	R 2559 2.	R 2561 2.	S80 25015 2.	REX 2509 2.	S80 25017 2.	R 2563 2.
zusätzliche Hinweise																							1	
von																								
Bratislava hl. st.										5 37						6 37						7 37		
Devínska Nová Ves										5 51						6 51						7 51		
Marchegg										5 58						6 58						7 58		
Marchegg ab				Ⓐ 5 00		Ⓐ 5 13	Ⓐ 5 30	Ⓒ 5 30		6 01		Ⓐ 6 12	Ⓐ 6 30	Ⓒ 6 30		7 01		Ⓐ 7 12	Ⓐ 7 30	Ⓒ 7 30		8 01		Ⓐ 8 30
Breitensee NÖ				5 04		5 17	5 34	5 34				6 16	6 34	6 34				7 16	7 34	7 34				8 34
Schönfeld-Lassee				5 09		5 22	5 39	5 39		6 07		6 22	6 39	6 39		7 07		7 22	7 39	7 39		8 07		8 39
Untersiebenbrunn				5 13		5 26	5 42	5 42				6 25	6 42	6 42				7 25	7 42	7 42				8 42
Siebenbrunn-Leopoldsdorf an						5 29	5 46	5 46		6 13		6 29	6 46	6 46		7 13		7 29	7 46	7 46		8 13		8 46
Siebenbrunn-Leopoldsdorf ab		Ⓐ 4 50				5 30	5 47	5 47		6 14		6 30	6 47	6 47		7 14		7 30	7 47	7 47		8 14		8 47
Glinzendorf		4 54				5 34	5 52	5 52				6 34	6 52	6 52				7 35	7 52	7 52				8 52
Raasdorf an		4 58				5 38	5 57	5 57				6 38	6 57	6 57				7 39	7 57	7 57				8 57
Raasdorf ab		4 59				5 41	6 00	6 00				6 41	7 00	7 00				7 41	8 00	8 00				9 00
Wien Aspern Nord U	4 41	5 05	Ⓐ 5 10	5 26	5 41	5 47	6 07	6 07	Ⓐ 6 10	6 27	6 41	6 47	7 07	7 07	Ⓐ 7 10	7 27	7 41	7 47	8 07	8 07	Ⓐ 8 10	8 27	8 41	9 07
Wien Hirschstetten	4 44		5 13		5 44	5 50		6 10	6 13		6 44	6 50		7 10	7 13		7 44	7 50		8 10	8 13		8 44	
Wien Erzherzog-Karl-Straße an	4 45		5 14		5 45	5 52		6 12	6 14		6 45	6 52		7 12	7 14		7 45	7 52		8 12	8 14		8 45	
Wien Erzherzog-Karl-Straße ab	4 46		5 15		5 46	5 53		6 12	6 15		6 46	6 53		7 12	7 15		7 46	7 53		8 12	8 15		8 46	
Wien Stadlau U	4 50	5 11	5 20	5 33	5 50	5 56	6 14	6 15	6 20	6 34	6 50	6 56	7 14	7 15	7 20	7 34	7 50	7 56	8 14	8 15	8 20	8 34	8 50	9 14
Wien Praterkai	4 53		5 23		5 53			6 18	6 23		6 53			7 18	7 23		7 53			8 18	8 23		8 53	
Wien Haidestraße	4 56		5 26		5 56			6 21	6 26		6 56			7 21	7 26		7 56			8 21	8 26		8 56	
Wien Simmering U an	4 58	5 16	5 28	5 38	5 58	6 02	6 20	6 23	6 28	6 39	6 58	7 02	7 20	7 23	7 28	7 39	7 58	8 02	8 20	8 23	8 28	8 39	8 58	9 20
Wien Hbf S U an	5 03	Ⓐ 5 22	5 33	Ⓐ 5 43	6 03	Ⓐ 6 07	Ⓐ 6 26	Ⓒ 6 29	6 33	6 45	7 03	Ⓐ 7 07	Ⓐ 7 26	Ⓒ 7 29	7 33	7 45	8 03	Ⓐ 8 07	Ⓐ 8 26	Ⓒ 8 29	8 33	8 45	9 03	Ⓐ 9 26
Wien Hbf S U ab	5 04		5 34		6 04				6 34		7 04				7 34		8 04				8 34		9 04	
Wien Matzleinsdorfer Platz	5 07		5 37		6 07				6 37		7 07				7 37		8 07				8 37		9 07	
Wien Meidling S U	5 11		5 41		6 11				6 41		7 11				7 41		8 11				8 41		9 11	
Wien Speising	5 16		5 46		6 16				6 46		7 16				7 46		8 16				8 46		9 16	
Wien Hütteldorf S U an	5 21		5 51		6 21				6 51		7 21				7 51		8 21				Ⓐ 8 51		9 21	
Wien Hütteldorf S U ab	Ⓐ 5 24		5 54		Ⓐ 6 24				6 54		Ⓐ 7 24				7 54									
Wien Wolf in der Au	5 27		5 57		6 27				6 57		7 27				7 57									
Wien Hadersdorf	5 29		5 59		6 29				6 59		7 29				7 59									
Wien Weidlingau	5 31		6 01		6 31				7 01		7 31				8 01									
Purkersdorf Sanatorium	5 33		6 03		6 33				7 03		7 35				8 03									
Unter Purkersdorf an	Ⓐ 5 35		Ⓐ 6 05		Ⓐ 6 35				Ⓐ 7 05		Ⓐ 7 35				Ⓐ 8 05									
nach																								

Die slowakische Strecke ist als Fahrplanauszug dargestellt.
Weitere Informationen erhalten Sie beim ÖBB Kundenservice 05-1717 oder unter oebb.at

1 ♿ Ⓒ

Marchegger Ostbahn & S80 Bratislava – Marchegg – Wien Hbf – Unter Purkersdorf

SB Zustieg im Nahverkehr (REX, R, S-Bahn) nur mit gültigem Ticket, ausgenommen in Stationen ohne Möglichkeit zum Ticketkauf.

ÖBB	R 2565 2.	S80 25019 2.	REX 2511 2.	S80 25021 2.	S80 25023 2.	REX 2513 2.	S80 25025 2.	R 2567 2.	R 2569 2.	S80 25027 2.	REX 2515 2.	S80 25029 2.	S80 25031 2.	REX 2517 2.	S80 25033 2.	R 2571 2.	R 2573 2.	S80 25035 2.	REX 2519 2.	S80 25037 2.	S80 25039 2.	REX 2521 2.	S80 25041 2.	R 2575 2.
zusätzliche Hinweise							1								1								1	
	⊟							⊟	⊟							⊟	⊟							
von																								
Bratislava hl. st.			8 37			9 37					10 37			11 37					12 37			13 37		
Devínska Nová Ves			8 51			9 51					10 51			11 51					12 51			13 51		
Marchegg an			8 58			9 58					10 58			11 58					12 58			13 58		
Marchegg ab	Ⓒ 8 30		9 01			10 01		Ⓐ 10 30	Ⓒ 10 30		11 01			12 01		Ⓐ 12 30	Ⓒ 12 30		13 01			14 01		Ⓐ 14 29
Breitensee NÖ	8 34							10 34	10 34							12 34	12 34							14 33
Schönfeld-Lassee	8 39		9 07					10 39	10 39							12 39	12 39							14 38
Untersiebenbrunn	8 42							10 42	10 42							12 42	12 42							14 41
Siebenbrunn-Leopoldsdorf an	8 46		9 13			10 12		10 46	10 46		11 12			12 12		12 46	12 46		13 12			14 12		14 45
Siebenbrunn-Leopoldsdorf ab	8 47		9 14			10 13		10 47	10 47		11 13			12 13		12 47	12 47		13 13			14 13		14 46
Glinzendorf	8 52							10 52	10 52							12 52	12 52							14 51
Raasdorf an	8 57							10 57	10 57							12 57	12 57							14 56
Raasdorf ab	9 00							11 00	11 00							13 00	13 00							15 00
Wien Aspern Nord Ⓤ	9 07	Ⓐ 9 10	9 27	9 41	10 10	10 26	10 41	11 07	11 07	Ⓐ 11 10	11 26	11 41	12 10	12 26	12 41	13 07	13 07	Ⓐ 13 10	13 26	13 41	14 10	14 26	14 41	15 07
Wien Hirschstetten	9 10	9 13		9 44	10 13		10 44		11 10	11 13		11 44	12 13		12 44		13 10	13 13		13 44	14 13		14 44	
Wien Erzherzog-Karl-Straße an	9 12	9 14		9 45	10 14		10 45		11 12	11 14		11 45	12 14		12 45		13 12	13 14		13 45	14 14		14 45	
Wien Erzherzog-Karl-Straße ab	9 12	9 15		9 46	10 15		10 46		11 12	11 15		11 46	12 15		12 46		13 12	13 15		13 46	14 15		14 46	
Wien Stadlau Ⓤ	9 15	9 20	9 34	9 50	10 20	10 33	10 50	11 14	11 15	11 20	11 33	11 50	12 20	12 33	12 50	13 14	13 15	13 20	13 33	13 50	14 20	14 33	14 50	15 14
Wien Praterkai	9 18	9 23		9 53	10 23		10 53		11 18	11 23		11 53	12 23		12 53		13 18	13 23		13 53	14 23		14 53	
Wien Haidestraße	9 21	9 26		9 56	10 26		10 56		11 21	11 26		11 56	12 26		12 56		13 21	13 26		13 56	14 26		14 56	
Wien Simmering Ⓤ an	9 23	9 28	9 39	9 58	10 28	10 38	10 58	11 20	11 23	11 28	11 38	11 58	12 28	12 38	12 58	13 20	13 23	13 28	13 38	13 58	14 28	14 38	14 58	15 20
Wien Hbf Ⓤ ab	Ⓒ 9 29	Ⓐ 9 33	9 45	10 03	10 33	10 44	11 03	Ⓐ 11 26	Ⓒ 11 29	Ⓐ 11 33	11 44	12 03	12 33	12 44	13 03	Ⓐ 13 26	Ⓒ 13 29	13 33	13 44	14 03	14 33	14 44	15 03	Ⓐ 15 26
Wien Hbf Ⓤ ab				10 09			11 09					12 09			13 09			13 34		14 04	Ⓐ 14 34		15 04	
Wien Matzleinsdorfer Platz				10 12			11 12					12 12			13 12			13 37		14 07	14 37		15 07	
Wien Meidling Ⓤ				10 15			11 15					12 15			13 15			13 41		14 11	14 41		15 11	
Wien Speising				10 20			11 20					12 20			13 20			13 46		14 16	14 46		15 16	
Wien Hütteldorf Ⓤ an				10 25			11 25					12 25			13 25			Ⓐ 13 51		14 21	Ⓐ 14 51		15 21	
Wien Hütteldorf Ⓤ ab																								
Wien Wolf in der Au																								
Wien Hadersdorf																								
Wien Weidlingau																								
Purkersdorf Sanatorium																								
Unter Purkersdorf an																								
nach																								

Die slowakische Strecke ist als Fahrplanauszug dargestellt.
Weitere Informationen erhalten Sie beim ÖBB Kundenservice 05-1717 oder unter oebb.at

1 ♿ Ⓒ

Marchegger Ostbahn & S80 Bratislava – Marchegg – Wien Hbf – Unter Purkersdorf

SB Zustieg im Nahverkehr (REX, R, S-Bahn) nur mit gültigem Ticket, ausgenommen in Stationen ohne Möglichkeit zum Ticketkauf.

ÖBB	R 2577 2.	S 80 25043 2.	REX 2523 2.	S 80 25045 2.	S 80 25047 2.	REX 2525 2.	S 80 25049 2.	R 2579 2.	R 2581 2.	S 80 25051 2.	REX 2527 2.	S 80 25053 2.	S 80 25055 2.	REX 2529 2.	S 80 25057 2.	R 2583 2.	R 2585 2.	S 80 25059 2.	REX 2531 2.	S 80 25061 2.	S 80 25063 2.	S 80 25065 2.
zusätzliche Hinweise							1															
	⊟	♿	♿	♿	♿	♿	♿	♿	⊟	♿	♿	♿	♿	♿	♿	⊟	⊟	♿	♿	♿	♿	♿
von																						
Bratislava hl. st.			**14 37**			**15 37**					**16 37**			**17 37**					**18 37**			
Devínska Nová Ves			**14 51**			**15 51**					**16 51**			**17 51**					**18 51**			
Marchegg ▦ an			**14 58**			**15 58**					**16 58**			**17 58**					**18 58**			
Marchegg ab	Ⓒ 14 29		**15 01**			**16 01**		Ⓐ 16 29	Ⓒ 16 29		**17 01**			**18 01**		Ⓐ 18 29	Ⓒ 18 29		**19 01**			
Breitensee NÖ ♿	14 33							16 33	16 33							18 33	18 33					
Schönfeld-Lassee	14 38							16 38	16 38							18 38	18 38					
Untersiebenbrunn ♿	14 41							16 41	16 41							18 41	18 41					
Siebenbrunn-Leopoldsdorf ♿ an	14 45		**15 12**			**16 12**		16 45	16 45		**17 12**			**18 12**		18 45	18 45		**19 12**			
Siebenbrunn-Leopoldsdorf ♿ ab	14 46		**15 13**			**16 13**		16 46	16 46		**17 13**			**18 13**		18 46	18 46		**19 13**			
Glinzendorf ♿	14 51							16 51	16 51							18 51	18 51					
Raasdorf an	14 56							16 56	16 56							18 56	18 56					
Raasdorf ab	15 00							17 00	17 00							19 00	19 00					
Wien Aspern Nord Ⓤ	15 07	Ⓐ 15 10	**15 26**	15 41	16 10	**16 26**	16 41	17 07	17 07	Ⓐ 17 10	**17 26**	17 41	18 10	**18 26**	18 41	19 07	19 07	Ⓐ 19 10	**19 26**	19 41	20 10	20 41
Wien Hirschstetten	15 10	15 13		15 44	16 13		16 44		17 10	17 13		17 44	18 13		18 44		19 10	19 13		19 44	20 13	20 44
Wien Erzherzog-Karl-Straße an	15 12	15 14		15 45	16 14		16 45		17 12	17 14		17 45	18 14		18 45		19 12	19 14		19 45	20 14	20 45
Wien Erzherzog-Karl-Straße ab	15 12	15 15		15 46	16 15		16 46		17 12	17 15		17 46	18 15		18 46		19 12	19 15		19 46	20 15	20 46
Wien Stadlau Ⓤ	15 15	15 20	**15 33**	15 50	16 20	**16 33**	16 50	17 14	17 15	17 20	**17 33**	17 50	18 20	**18 33**	18 50	19 14	19 15	19 20	**19 33**	19 50	20 20	20 50
Wien Praterkai	15 18	15 23		15 53	16 23		16 53		17 18	17 23		17 53	18 23		18 53		19 18	19 23		19 53	20 23	20 53
Wien Haidestraße	15 21	15 26		15 56	16 26		16 56		17 21	17 26		17 56	18 26		18 56		19 21	19 26		19 56	20 26	20 56
Wien Simmering Ⓤ an	15 23	15 28	**15 38**	15 58	16 28	**16 38**	16 58	17 20	17 23	17 28	**17 38**	17 58	18 28	**18 38**	18 58	19 20	19 23	19 28	**19 38**	19 58	20 28	20 58
Wien Hbf Ⓢ Ⓤ an	Ⓒ 15 29	15 33	**15 44**	16 03	16 33	**16 44**	17 03	Ⓐ 17 26	Ⓒ 17 29	17 33	**17 44**	18 03	18 33	**18 44**	19 03	Ⓐ 19 26	Ⓒ 19 29	19 33	**19 44**	20 03	20 33	21 03
Wien Hbf Ⓢ Ⓤ ab		15 34		16 04	Ⓐ 16 34		17 04			17 34		18 04	Ⓐ 18 34		19 04			19 34		20 04	Ⓐ 20 34	21 04
Wien Matzleinsdorfer Platz		15 37		16 07	16 37		17 07			17 37		18 07	18 37		19 07			19 37		20 07	20 37	21 07
Wien Meidling Ⓢ Ⓤ		15 41		16 11	16 41		17 11			17 41		18 11	18 41		19 11			19 41		20 11	20 41	21 11
Wien Speising		15 46		16 16	16 46		17 16			17 46		18 16	18 46		19 16			19 46		20 16	20 46	21 16
Wien Hütteldorf Ⓢ Ⓤ an		15 51		16 21	16 51		17 21			17 51		18 21	18 51		19 21			Ⓐ 19 51		20 21	Ⓐ 20 51	21 21
Wien Hütteldorf Ⓢ Ⓤ ab		15 54		Ⓐ 16 24	16 54		Ⓐ 17 24			17 54		Ⓐ 18 24	18 54									
Wien Wolf in der Au		15 57		16 27	16 57		17 27			17 57		18 27	18 57									
Wien Hadersdorf		15 59		16 29	16 59		17 29			17 59		18 29	18 59									
Wien Weidlingau		16 01		16 31	17 01		17 31			18 01		18 31	19 01									
Purkersdorf Sanatorium		16 03		16 33	17 03		17 33			18 03		18 33	19 03									
Unter Purkersdorf an		Ⓐ 16 05		Ⓐ 16 35	Ⓐ 17 05		Ⓐ 17 35			Ⓐ 18 05		Ⓐ 18 35	Ⓐ 19 05									
nach																						

Die slowakische Strecke ist als Fahrplanauszug dargestellt.
Weitere Informationen erhalten Sie beim ÖBB Kundenservice 05-1717 oder unter oebb.at

1 ♿ Ⓒ

Marchegger Ostbahn & S80 Bratislava – Marchegg – Wien Hbf – Unter Purkersdorf

SB Zustieg im Nahverkehr (REX, R, S-Bahn) nur mit gültigem Ticket, ausgenommen in Stationen ohne Möglichkeit zum Ticketkauf.

ÖBB		80 25067 2.	REX 2535 2.	80 25069 2.	R 2587 2.	R 2589 2.	80 25071 2.	80 25073 2.	80 25075 2.	REX 2539 2.	80 25077 2.	80 25079 2.
zusätzliche Hinweise									1			
von												
Bratislava hl. st.			20 37							22 37		
Devínska Nová Ves			20 51							22 51		
Marchegg	an		20 58							22 58		
Marchegg	ab		21 01		Ⓐ 21 30	Ⓒ 21 30				23 01		
Breitensee NÖ					21 34	21 34						
Schönfeld-Lassee					21 39	21 39						
Untersiebenbrunn					21 42	21 42						
Siebenbrunn-Leopoldsdorf	an		21 12		21 46	21 46				23 12		
Siebenbrunn-Leopoldsdorf	ab		21 13		21 47	21 47				23 13		
Glinzendorf					21 52	21 52						
Raasdorf	an				21 57	21 57						
Raasdorf	ab				22 00	22 00						
Wien Aspern Nord U		Ⓐ 21 10	21 26	21 41	22 07	22 07	Ⓐ 22 10	22 41	23 10	23 26	23 41	0 10
Wien Hirschstetten		21 13		21 44		22 10	22 13	22 44	23 13		23 44	0 13
Wien Erzherzog-Karl-Straße	an	21 14		21 45		22 12	22 14	22 45	23 14		23 45	0 14
Wien Erzherzog-Karl-Straße	ab	21 15		21 46		22 12	22 15	22 46	23 15		23 46	0 15
Wien Stadlau U		21 20	21 33	21 50	22 14	22 15	22 20	22 50	23 20	23 33	23 50	0 20
Wien Praterkai		21 23		21 53		22 18	22 23	22 53	23 23		23 53	0 23
Wien Haidestraße		21 26		21 56		22 21	22 26	22 56	23 26		23 56	0 26
Wien Simmering U	an	21 28	21 38	21 58	22 20	22 23	22 28	22 58	23 28	23 38	23 58	0 28
Wien Hbf U	an	Ⓐ 21 33	21 44	22 03	Ⓐ 22 26	Ⓒ 22 29	Ⓐ 22 33	23 03	23 33	23 44	0 03	0 33
Wien Hbf U	ab			22 04				23 04			0 04	
Wien Matzleinsdorfer Platz				22 07				23 07			0 07	
Wien Meidling U				22 11				23 11			0 11	
Wien Speising				22 16				23 16			0 16	
Wien Hütteldorf U	an			22 21				23 21			0 21	
Wien Hütteldorf U	ab											
Wien Wolf in der Au												
Wien Hadersdorf												
Wien Weidlingau												
Purkersdorf Sanatorium												
Unter Purkersdorf	an											
nach												

Die slowakische Strecke ist als Fahrplanauszug dargestellt.
Weitere Informationen erhalten Sie beim ÖBB Kundenservice 05-1717 oder unter oebb.at

1 ♿ Ⓒ

Tipps zum Beantragen des Pendlerpauschales und dazu das passende Steuerformular zum Download für PendlerInnen:

wien.arbeiterkammer.at/arbeitswege

Franz-Josefs-Bahn Wien Franz-Josefs-Bhf – Tulln a.d.Donau – Absdorf-Hippersdorf – Krems a.d. Donau

SB Zustieg im Nahverkehr (REX, R, S-Bahn) nur mit gültigem Ticket, ausgenommen in Stationen ohne Möglichkeit zum Ticketkauf.

ÖBB	REX 6002 2.	R 6004 2.	REX 2800 2.	40 21000 2.	40 21002 2.	40 21004 2.	40 21006 2.	40 21008 2.	R 6006 2.	R 6204 2.	R 6008 2.	REX 2804 2.	40 21010 2.	REX 2102 2.	40 21014 2.	R 6208 2.	40 21016 2.	REX 5914 2.	R 6010 2.	R 6210 2.	R 6012 2.	REX 2806 2.	40 21020 2.	40 21022 2.	REX 2104 2.
zusätzliche Hinweise				1		2			3				5						3				3		
von	Sigmundsherberg	Horn							Horn	Horn	Horn					Horn			Gars-Thunau	Gars-Thunau	Horn				
Wien Franz-Josefs-Bahnhof			Ⓐ 5 05	✕ 5 09	Ⓐ 5 19	5 39	Ⓐ 5 49	Ⓐ 5 55				6 05	✕ 6 09	6 28	Ⓐ 6 34		6 39	7 6 55				7 05	7 09	Ⓐ 7 19	3 7 32
Wien Spittelau Ⓤ			5 07	5 11	5 22	5 41	5 52	5 58				6 07	6 11	6 31	6 36		6 41					7 07	7 11	7 22	7 35
Wien Heiligenstadt Ⓢ Ⓤ an			5 09	5 14	5 24	5 44	5 54	6 00				6 09	6 14	6 33	6 39		6 44	7 00				7 09	7 14	7 24	7 37
Wien Heiligenstadt Ⓢ Ⓤ ab			5 10	5 15	5 25	5 45	5 55	6 01				6 10	6 15	6 34	6 40		6 45	7 03				7 10	7 15	7 25	7 38
Wien Nußdorf				5 17		5 47	|	6 03					6 17		6 42		6 47						7 17	|	
Klosterneuburg-Weidling				5 22	5 31	5 52	6 01	6 08					6 22		6 47		6 52						7 22	7 31	
Klosterneuburg-Kierling				5 24	5 34	5 54	6 04	6 10					6 24		6 49		6 54	7 12					7 24	7 34	
Unter Kritzendorf				5 26	5 36	5 56	6 06	6 13					6 26		6 51		6 56						7 26	7 36	
Kritzendorf				5 29	Ⓐ 5 39	5 59	Ⓐ 6 09	6 22					6 29		6 54		6 59						7 29	Ⓐ 7 39	
Höflein a.d. Donau				5 33	an	6 03	an	6 25					6 33		6 58		7 03						7 33	an	
Greifenstein-Altenberg				5 36		6 06		6 28					6 36		7 01		7 06						7 36		
St. Andrä-Wördern				5 39		6 09		Ⓐ 6 32					6 39		Ⓐ 7 04		7 09	7 27					7 39		
Zeiselmauer-Königstetten				5 42		6 12		an					6 42		an		7 12						7 42		
Muckendorf-Wipfing				5 45		6 15							6 45				7 15						7 45		
Langenlebarn				5 47		6 17							6 47				7 17						7 47		
Tulln a.d.Donau an			5 32	✕ 5 52		6 22						6 32	✕ 6 52	6 55			7 22	7				7 32	7 52		7 58
Tulln a.d.Donau ab				✕ 5 57		6 27							✕ 6 58				7 27	7					7 53		
Tulln Stadt an				5 59		6 29							7 00				7 29	7 37					7 55		
Tullnerfeld an				6 05		6 34							7 06				7 34	7 50							
Herzogenburg an				6 56		7 22							7 52				8 22	8 33							
St. Pölten Hbf an				✕ 7 15		7 44							✕ 8 05				8 44	7 8 50							
Tulln a.d.Donau ab			5 33									6 33		6 56								7 33			7 59
Absdorf-Hippersdorf an			5 40									6 40		7 04								7 40			3 8 07
Absdorf-Hippersdorf ab														7 05											3 8 08
Sigmundsherberg an														7 41											8 46
Gmünd NÖ 800 an														8 41											9 9 37
Absdorf-Hippersdorf ab			5 41									6 41										7 41			
Kirchberg am Wagram			5 48									6 48										7 48			
Fels			5 53									6 53										7 53			
Wagram-Grafenegg			5 57									6 57										7 57			
Etsdorf-Straß			6 03									7 03										8 03			
Hadersdorf am Kamp an			6 05									7 05										8 05			
Hadersdorf am Kamp ab	Ⓐ 5 36	Ⓐ 5 59	6 06						4 6 36	3 6 36	6 59	7 06				3 7 22			4 7 36	3 7 36	7 59	8 06			
Gedersdorf		×6 02									7 02										×8 02				
Rohrendorf		×6 04										7 11									×8 04				
Krems a.d. Donau an	Ⓐ 5 44	Ⓐ 6 10	Ⓐ 6 14						2 6 44	3 6 44	7 09	7 16				3 7 30			4 7 44	3 7 44	8 10	8 14			
nach	an ✕ St. Pölten	St. Pölten		St. Pölten		St. Pölten			an Ⓐ St. Pölten		St. Pölten		St. Pölten	České Velenice			St. Pölten	Passau	an Ⓐ St. Pölten		St. Pölten		Tulln Stadt		Gmünd NÖ

Radtramper Donau

Weitere Informationen erhalten Sie beim ÖBB Kundenservice 05-1717 oder per Internet (oebb.at;)

1 ♿ an ✕ ab 11.Jun. 2 ♿ an † bis 2.Jun., täglich ab 9.Jun. 3 🚲 ⊟ an ✕ außer 6 vom 1.Jul. bis 30.Aug., 24. bis 28., 31.Dez., 2. bis 4.Jän., 4. bis 8.Feb., 15. bis 19., 23.Apr., 11.Jun. 4 an ✕ außer 6 vom 24.Dez. bis 6.Jän., vom 4.Feb. bis 9.Feb., vom 13.Apr. bis 23.Apr., vom 8.Jun. bis 11.Jun., vom 29.Jun. bis 1.Sep., am 2.Nov. 5 an ✕ außer 6 bis 21.Dez., vom 7.Jän. bis 12.Apr., vom 24.Apr. bis 28.Jun., ab 2.Sep., nicht 4. bis 8.Feb., 11.Jun. 6 ♿ an ✕ außer 6 bis 7.Jun., an ✕ ab 11.Jun. 7 täglich vom 1.Mai bis 27.Okt. 8 ♿ an 6, † bis 2.Jun., täglich ab 8.Jun. 9 an 6, † vom 1.Mai bis 27.Okt.

Franz-Josefs-Bahn Wien Franz-Josefs-Bhf – Tulln a.d.Donau – Absdorf-Hippersdorf – Krems a.d. Donau

SB Zustieg im Nahverkehr (REX, R, S-Bahn) nur mit gültigem Ticket, ausgenommen in Stationen ohne Möglichkeit zum Ticketkauf.

ÖBB	REX 2160 2.	40 21024 2.	40 21026 2.	R 6016 2.	REX 2810 2.	40 21028 2.	40 21030 2.	REX 2106 2.	40 21032 2.	40 21034 2.	R 6018 2.	REX 2812 2.	40 21036 2.	REX 2164 2.	40 21040 2.	R 6022 2.	REX 2814 2.	40 21042 2.	REX 2108 2.	40 21044 2.	R 6026 2.	REX 2818 2.	40 21046 2.	REX 2168 2.
zusätzliche Hinweise						1							3					1					3	
von				Horn							Horn					Horn					Horn			
Wien Franz-Josefs-Bahnhof	10 **7 32**	7 39	A 7 49		**8 05**	8 09	A 8 19	**8 28**	8 39	A 8 49		**9 05**	9 09	**9 32**	9 39		**10 05**	10 09	**10 28**	10 39		**11 05**	11 09	**11 32**
Wien Spittelau U	**7 35**	7 41	7 52		**8 07**	8 11	8 22	**8 31**	8 41	8 52		**9 07**	9 11	**9 35**	9 41		**10 07**	10 11	**10 31**	10 41		**11 07**	11 11	**11 35**
Wien Heiligenstadt U an	**7 37**	7 44	7 54		**8 09**	8 14	8 24	**8 33**	8 44	8 54		**9 09**	9 14	**9 37**	9 44		**10 09**	10 14	**10 33**	10 44		**11 09**	11 14	**11 37**
Wien Heiligenstadt U ab	**7 38**	7 45	7 55		**8 10**	8 15	8 25	**8 34**	8 45	8 55		**9 10**	9 15	**9 38**	9 45		**10 10**	10 15	**10 34**	10 45		**11 10**	11 15	**11 38**
Wien Nußdorf		7 47				8 17			8 47				9 17		9 47			10 17		10 47			11 17	
Klosterneuburg-Weidling		7 52	8 01			8 22	8 31		8 52	9 01			9 22		9 52			10 22		10 52			11 22	
Klosterneuburg-Kierling		7 54	8 04			8 24	8 34		8 54	9 04			9 24		9 54			10 24		10 54			11 24	
Unter Kritzendorf		7 56	8 06			8 26	8 36		8 56	9 06			9 26		9 56			10 26		10 56			11 26	
Kritzendorf		7 59	A 8 09			8 29	A 8 39		8 59	A 9 09			9 29		9 59			10 29		10 59			11 29	
Höflein a.d. Donau		8 03	an			8 33	an		9 03	an			9 33		10 03			10 33		11 03			11 33	
Greifenstein-Altenberg		8 06				8 36			9 06				9 36		10 06			10 36		11 06			11 36	
St. Andrä-Wördern		8 09				8 39			9 09				9 39		10 09			10 39		11 09			11 39	
Zeiselmauer-Königstetten		8 12				8 42			9 12				9 42		10 12			10 42		11 12			11 42	
Muckendorf-Wipfing		8 15				8 45			9 15				9 45		10 15			10 45		11 15			11 45	
Langenlebarn		8 17				8 47			9 17				9 47		10 17			10 47		11 17			11 47	
Tulln a.d.Donau an	**7 58**	8 22			**8 32**	8 52		**8 55**	9 22			**9 32**	9 52	**9 58**	10 22		**10 32**	10 52	**10 55**	11 22		**11 32**	11 52	**11 58**
Tulln a.d.Donau ab		8 27				8 58			9 27				9 53		10 27			10 58		11 27			11 53	
***Tulln** Stadt* an		8 29				9 00			9 29				9 55		10 29			11 00		11 29			11 55	
Tullnerfeld an		8 34							9 34						10 34					11 34				
Herzogenburg an		A 9 22							10 22											12 22				
St. Pölten Hbf an		A 9 44							10 44											12 49				
Tulln a.d.Donau ab	**7 59**				**8 33**			**8 56**				**9 33**		**9 59**			**10 33**		**10 56**			**11 33**		**11 59**
Absdorf-Hippersdorf an	10 **8 07**				**8 40**			**9 04** NÖ Zivilschutzverband				**9 40**		**10 07**			**10 40**		**11 04**			**11 40**		**12 07**
Absdorf-Hippersdorf ab	10 **8 08**							**9 05**											**11 05**					
Sigmundsherberg an	10 **8 46**							**9 41**											**11 41**					
***Gmünd** NÖ 800* an								**10 41**											**12 41**					
Absdorf-Hippersdorf ab					**8 41**							**9 41**					**10 41**					**11 41**		
Kirchberg am Wagram					**8 48**							**9 48**					**10 48**					**11 48**		
Fels					**8 53**							**9 53**					**10 53**					**11 53**		
Wagram-Grafenegg					**8 57**							**9 57**					**10 57**					**11 57**		
Etsdorf-Straß					**9 03**							**10 03**					**11 03**					**12 03**		
Hadersdorf am Kamp an					**9 05**							**10 05**					**11 05**					**12 05**		
Hadersdorf am Kamp ab				8 59	**9 06**						9 59	**10 06**				10 59	**11 06**				11 59	**12 06**		
Gedersdorf				×9 02							×10 02					×11 02					×12 02			
Rohrendorf				×9 04							×10 04					×11 04					×12 04			
Krems a.d. Donau an				9 10	**9 14**						10 10	**10 14**				11 10	**11 14**				12 10	**12 14**		
nach	Sig-mundsherberg	an A St. Pölten		St. Pölten		Tulln Stadt		České Velenice	St. Pölten		St. Pölten		Tulln Stadt	Sig-mundsherberg	an A Moosbierbaum-Heiligeneich	St. Pölten		Tulln Stadt	České Velenice	St. Pölten	St. Pölten		Tulln Stadt	Sig-mundsherberg

Weitere Informationen erhalten Sie beim ÖBB Kundenservice 05-1717 oder per Internet (oebb.at;)

3 ♿ an ⑥, † bis 2.Jun., täglich ab 8.Jun. 10 an ⚒ bis 27.Apr., ab 2.Nov., an ⚒außer ⑥ vom 29.Apr. bis 31.Okt. 1 ♿ an ⑥ bis ④ bis 6.Jun., täglich ab 8.Jun.

Fahrgastrechte auch für Bus-PendlerInnen!

Franz-Josefs-Bahn Wien Franz-Josefs-Bhf – Tulln a.d.Donau – Absdorf-Hippersdorf – Krems a.d. Donau

SB Zustieg im Nahverkehr (REX, R, S-Bahn) nur mit gültigem Ticket, ausgenommen in Stationen ohne Möglichkeit zum Ticketkauf.

ÖBB	40 21048 2.	R 6030 2.	REX 2820 2.	40 21050 2.	REX 2110 2.	40 21052 2.	R 6034 2.	REX 2822 2.	40 21054 2.	REX 2172 2.	40 21056 2.	REX 2112 2.	R 6038 2.	REX 2826 2.	40 21058 2.	REX 2114 2.	40 21062 2.	R 6242 2.	REX 2828 2.	40 21066 2.	40 21068 2.	REX 2116 2.	REX 2830 2.	40 21070 2.
zusätzliche Hinweise				11					8						11		8			8				8
	♿	⊟	♿	♿	♿	♿	⊟	♿	♿	♿	♿	♿	⊟	♿	♿	♿	♿	⊟	♿	♿	♿	♿	♿	♿
von		Horn					Sigmundsherberg						Horn					Horn						
Wien Franz-Josefs-Bahnhof	11 39		**12 05**	12 09	**12 28**	12 39		**13 05**	13 09	**13 32**	13 39	12 **14 00**		**14 05**	14 09	**14 28**	14 39		**15 05**	15 09	Ⓐ 15 19	**15 28**	Ⓐ **15 33**	15 39
Wien Spittelau Ⓤ	11 41		**12 07**	12 11	**12 31**	12 41		**13 07**	13 11	**13 35**	13 41	**14 03**		**14 07**	14 11	**14 31**	14 41		**15 07**	15 11	15 22	**15 31**	**15 36**	15 41
Wien Heiligenstadt Ⓢ Ⓤ an	11 44		**12 09**	12 14	**12 33**	12 44		**13 09**	13 14	**13 37**	13 44	**14 05**		**14 09**	14 14	**14 33**	14 44		**15 09**	15 14	15 24	**15 33**	**15 38**	15 44
Wien Heiligenstadt Ⓢ Ⓤ ab	11 45		**12 10**	12 15	**12 34**	12 45		**13 10**	13 15	**13 38**	13 45	**14 06**		**14 10**	14 15	**14 34**	14 45		**15 10**	15 15	15 25	**15 34**	**15 39**	15 45
Wien Nußdorf	11 47			12 17		12 47			13 17		13 47				14 17		14 47			15 17				15 47
Klosterneuburg-Weidling	11 52			12 22		12 52			13 22		13 52				14 22		14 52			15 22	15 31			15 52
Klosterneuburg-Kierling	11 54			12 24		12 54			13 24		13 54				14 24		14 54			15 24	15 34			15 54
Unter Kritzendorf	11 56			12 26		12 56			13 26		13 56				14 26		14 56			15 26	15 36			15 56
Kritzendorf	11 59			12 29		12 59			13 29		13 59				14 29		14 59			15 29	Ⓐ 15 39			15 59
Höflein a.d. Donau	12 03			12 33		13 03			13 33		14 03				14 33		15 03			15 33	an			16 03
Greifenstein-Altenberg	12 06			12 36		13 06			13 36		14 06				14 36		15 06			15 36				16 06
St. Andrä-Wördern	12 09			12 39		13 09			13 39		14 09				14 39		15 09			15 39				16 09
Zeiselmauer-Königstetten	12 12			12 42		13 12			13 42		14 12				14 42		15 12			15 42				16 12
Muckendorf-Wipfing	12 15			12 45		13 15			13 45		14 15				14 45		15 15			15 45				16 15
Langenlebarn	12 17			12 47		13 17			13 47		14 17				14 47		15 17			15 47				16 17
Tulln a.d.Donau an	12 22		**12 32**	12 52	**12 55**	13 22		**13 32**	13 52	**13 58**	14 22			**14 32**	14 52	**14 55**	15 22		**15 32**	15 52		**15 55**	**16 00**	16 22
Tulln a.d.Donau ab	12 27			12 58		13 27			13 53		14 27				14 58		15 27			15 58				16 27
***Tulln** Stadt* an	12 29			13 00		13 29			13 55		14 29				15 00		15 29			16 00				16 29
Tullnerfeld an	12 34					13 34					14 34						15 34							16 34
Herzogenburg an	Ⓐ 13 22					14 22					Ⓐ 15 22						16 22							Ⓐ 17 22
St. Pölten Hbf an	Ⓐ 13 49					14 49					Ⓐ 15 49						16 49							Ⓐ 17 49
Tulln a.d.Donau ab			**12 33**		**12 56**			**13 33**		**13 59**				**14 33**		**14 56**			**15 33**			**15 56**	**16 01**	
Absdorf-Hippersdorf an			**12 40**		**13 04**			**13 40**		**14 07**				**14 40**		**15 04**			**15 40**			**16 04**	**16 08**	
Absdorf-Hippersdorf ab					**13 05**							5				**15 05**						**16 05**		
Sigmundsherberg an					**13 41**							15 01 Waldviertel Express				**15 41**						**16 45**		
***Gmünd** NÖ 800* an					**14 41**							12 15 53				**16 41**						Ⓐ **17 54**		
Absdorf-Hippersdorf ab			**12 41**					**13 41**						**14 41**					**15 41**				**16 09**	
Kirchberg am Wagram			**12 48**					**13 48**						**14 48**					**15 48**				**16 16**	
Fels			**12 53**					**13 53**						**14 53**					**15 53**					
Wagram-Grafenegg			**12 57**					**13 57**						**14 57**					**15 57**					
Etsdorf-Straß			**13 03**					**14 03**						**15 03**					**16 03**					
Hadersdorf am Kamp an			**13 05**					**14 05**						**15 05**					**16 05**				**16 27**	
Hadersdorf am Kamp ab		12 59	**13 06**				13 59	**14 06**					14 59	**15 06**				15 59	**16 06**				**16 28**	
Gedersdorf		×13 02					×14 02						×15 02					×16 02						
Rohrendorf		×13 04					×14 04						×15 04					×16 04						
Krems a.d. Donau an		13 10	**13 14**				14 10	**14 14**					15 10	**15 14**				16 10	**16 14**				Ⓐ **16 36**	
nach	an Ⓐ St. Pölten	St. Pölten		Tulln Stadt	České Velenice	St. Pölten	an Ⓒ St. Pölten		Tulln Stadt	Sigmundsherberg	an Ⓐ St. Pölten	Gmünd NÖ	St. Pölten		Tulln Stadt	České Velenice	St. Pölten			Tulln Stadt		an Ⓐ Gmünd NÖ		an Ⓐ St. Pölten

Weitere Informationen erhalten Sie beim ÖBB Kundenservice 05-1717 oder per Internet (oebb.at;)

8 ♿ an ⑥, † bis 2.Jun., täglich ab 8.Jun. 11 ♿ an ⑥ bis ④ bis 6.Jun., täglich ab 8.Jun. 12 an ⑤ wenn ⚒

Ansprechpartner-nerInnen im Zug und am Bahnhof!

AK WIEN

Franz-Josefs-Bahn Wien Franz-Josefs-Bhf – Tulln a.d.Donau – Absdorf-Hippersdorf – Krems a.d. Donau

SB Zustieg im Nahverkehr (REX, R, S-Bahn) nur mit gültigem Ticket, ausgenommen in Stationen ohne Möglichkeit zum Ticketkauf.

ÖBB	40 21072 2.	REX 2176 2.	R 6046 2.	REX 2832 2.	REX 2834 2.	40 21074 2.	40 21076 2.	REX 2118 2.	40 21078 2.	REX 2120 2.	REX 2836 2.	40 21082 2.	40 21084 2.	REX 2122 2.	R 6250 2.	REX 2838 2.	40 21086 2.	40 21088 2.	REX 2124 2.	REX 2842 2.	40 21090 2.
zusätzliche Hinweise						13				14							8				
	♿ 🚲	♿ 🚲	⊟ 🚲	♿ 🚲	♿ 🚲	♿ 🚲	♿ 🚲	♿ 🚲	♿ 🚲	♿ 🚲		♿ 🚲	♿ 🚲		⊟ 🚲	♿ 🚲	♿ 🚲	♿ 🚲	♿ 🚲		♿ 🚲
von			Horn												Horn						
Wien Franz-Josefs-Bahnhof	Ⓐ 15 46	Ⓐ **15 57**		Ⓐ **16 01**	Ⓒ **16 05**	Ⓐ 16 05	Ⓒ 16 09	Ⓐ **16 16**	Ⓐ 16 19	**16 28**	Ⓦ **16 33**	16 39	Ⓐ 16 46	Ⓐ **16 55**		**17 05**	17 09	Ⓐ 17 19	**17 28**	Ⓐ **17 33**	17 39
Wien Spittelau Ⓤ	15 48	**16 00**		**16 04**	**16 07**	16 08	16 11	**16 18**	16 22	**16 31**	**16 36**	16 41	16 48	**16 58**		**17 07**	17 11	17 22	**17 31**	**17 36**	17 41
Wien Heiligenstadt Ⓢ Ⓤ an	15 51	**16 03**		**16 07**	**16 09**	16 11	16 14	**16 20**	16 24	**16 33**	**16 38**	16 44	16 51	**17 01**		**17 09**	17 14	17 24	**17 33**	**17 38**	17 44
Wien Heiligenstadt Ⓢ Ⓤ ab	15 52	**16 04**		**16 08**	**16 10**	16 11	16 15	**16 21**	16 25	**16 34**	**16 39**	16 45	16 52	**17 02**		**17 10**	17 15	17 25	**17 34**	**17 39**	17 45
Wien Nußdorf							16 17					16 47					17 17				17 47
Klosterneuburg-Weidling	15 58					16 17	16 22		16 31			16 52	16 58				17 22	17 31			17 52
Klosterneuburg-Kierling	16 00					16 19	16 24		16 34			16 54	17 00				17 24	17 34			17 54
Unter Kritzendorf	16 02					16 22	16 26		16 36			16 56	17 02				17 26	17 36			17 56
Kritzendorf	Ⓐ 16 06					16 25	16 29		Ⓐ 16 39			16 59	Ⓐ 17 06				17 29	Ⓐ 17 39			17 59
Höflein a.d. Donau	an					16 28	16 33		an			17 03	an				17 33	an			18 03
Greifenstein-Altenberg						16 31	16 36					17 06					17 36				18 06
St. Andrä-Wördern				**16 24**		16 39	16 39					17 09		**17 17**			17 39				18 09
Zeiselmauer-Königstetten						16 42	16 42					17 12					17 42				18 12
Muckendorf-Wipfing						16 45	16 45					17 15					17 45				18 15
Langenlebarn						16 47	16 47					17 17					17 47				18 17
Tulln a.d.Donau an		**16 25**		**16 32**	**16 32**	Ⓐ 16 52	Ⓒ 16 52			**16 55**	**17 00**	17 22		**17 25**		**17 32**	17 52		**17 55**	**18 00**	18 22
Tulln a.d.Donau ab						Ⓐ 16 58	Ⓒ 16 58					17 27					17 58				18 27
***Tulln** Stadt* an						Ⓐ 17 00	Ⓒ 17 00					17 29					18 00				18 29
Tullnerfeld an												17 34									18 34
Herzogenburg an												18 22									Ⓐ 19 22
St. Pölten Hbf an												18 49									Ⓐ 19 44
Tulln a.d.Donau ab		**16 26**		**16 33**	**16 33**					**16 56**	**17 01**			**17 26**		**17 33**			**17 56**	**18 01**	
Absdorf-Hippersdorf an		Ⓐ **16 33**		**16 40**	**16 40**			Ⓐ		**17 04**	**17 08** Krems er Sprinter			Ⓐ		**17 40**			**18 04**	**18 08**	
Absdorf-Hippersdorf ab								Ⓐ		**17 05**				Ⓐ					**18 05**		
Sigmundsherberg an								**17 22** Waldviertel Sprinter		**17 41**				**18 10**					**18 45**		
***Gmünd** NÖ 800* an								Ⓐ **18 22**		Ⓒ **18 41**				Ⓐ **19 11**					Ⓐ **19 56**		
Absdorf-Hippersdorf ab				**16 41**	**16 41**						**17 09**					**17 41**				**18 09**	
Kirchberg am Wagram				**16 48**	**16 48**						**17 16**					**17 48**				**18 16**	
Fels				**16 53**	**16 53**											**17 53**					
Wagram-Grafenegg				**16 57**	**16 57**											**17 57**					
Etsdorf-Straß				**17 03**	**17 03**											**18 03**					
Hadersdorf am Kamp an				**17 05**	**17 05**						**17 27**					**18 05**				**18 27**	
Hadersdorf am Kamp ab			16 59	**17 06**	**17 06**						**17 28**				17 59	**18 06**				**18 28**	
Gedersdorf			×17 02												×18 02						
Rohrendorf			×17 04												×18 04						
Krems a.d. Donau an			17 10	Ⓐ **17 14**	Ⓒ **17 14**						Ⓦ **17 36**				18 10	**18 14**				Ⓐ **18 36**	
nach		Eggenburg	St. Pölten			Tulln Stadt	Tulln Stadt	České Velenice		an Ⓒ České Velenice		St. Pölten		Gmünd NÖ			Tulln Stadt		an Ⓐ Gmünd NÖ		an Ⓐ St. Pölten

Weitere Informationen erhalten Sie beim ÖBB Kundenservice 05-1717 oder per Internet (oebb.at;)

8 ♿ an ⑥, † bis 2.Jun., täglich ab 8.Jun. 13 ♿ an ⚒außer ⑤, ⑥ bis 6.Jun., an ⚒außer ⑥ ab 11.Jun. 14 ♿ 🚲 Ⓒ

Franz-Josefs-Bahn Wien Franz-Josefs-Bhf – Tulln a.d.Donau – Absdorf-Hippersdorf – Krems a.d. Donau

SB Zustieg im Nahverkehr (REX, R, S-Bahn) nur mit gültigem Ticket, ausgenommen in Stationen ohne Möglichkeit zum Ticketkauf.

ÖBB	40 21092 2.	REX 2180 2.	R 6054 2.	REX 2844 2.	REX 2846 2.	40 21094 2.	40 21096 2.	REX 2126 2.	40 21098 2.	40 21094 2.	40 21096 2.	REX 2128 2.	REX 2848 2.	40 21100 2.	40 21102 2.	REX 2130 2.	R 6058 2.	REX 2850 2.	40 21104 2.	REX 2132 2.	REX 2852 2.
zusätzliche Hinweise										16		14							8		
	♿		⊟ ♿	♿	♿	♿	♿	♿	♿	♿	♿	♿	♿	♿	♿	♿	⊟ ♿	♿	♿	♿	♿
von			Horn														Horn				
Wien Franz-Josefs-Bahnhof	Ⓐ 17 46	12 17 57		Ⓐ 18 01	Ⓒ 18 05	Ⓐ 18 05	Ⓒ 18 09	Ⓐ 18 16	Ⓐ 18 19			18 28	Ⓐ 18 33	18 39	Ⓐ 18 46	12 18 55		19 05	19 09	19 28	Ⓐ 19 33
Wien Spittelau Ⓤ	17 48	18 00		18 04	18 07	18 08	18 11	18 18	18 22			18 31	18 36	18 41	18 48	18 58		19 07	19 11	19 31	19 36
Wien Heiligenstadt 🚌 Ⓤ an	17 51	18 03		18 07	18 10	18 11	18 14	18 20	18 24			18 33	18 38	18 44	18 51	19 01		19 09	19 14	19 33	19 38
Wien Heiligenstadt 🚌 Ⓤ ab	17 52	18 04		18 08	18 10	18 11	18 15	18 21	18 25			18 34	18 39	18 45	18 52	19 02		19 10	19 15	19 34	19 39
Wien Nußdorf							18 17							18 47					19 17		
Klosterneuburg-Weidling	17 58					18 17	18 22		18 31					18 52	18 58				19 22		
Klosterneuburg-Kierling	18 00					18 19	18 24		18 34					18 54	19 00				19 24		
Unter Kritzendorf	18 02					18 22	18 26		18 36					18 56	19 02				19 26		
Kritzendorf	Ⓐ 18 06					18 25	18 29		Ⓐ 18 39					18 59	Ⓐ 19 06				19 29		
Höflein a.d. Donau	an					18 28	18 33		an					19 03	an				19 33		
Greifenstein-Altenberg						18 31	18 36			←	←			19 06					19 36		
St. Andrä-Wördern				18 24		Ⓐ 18 39	Ⓒ 18 39			Ⓐ 18 39	Ⓒ 18 39			19 09		19 17			19 39		
Zeiselmauer-Königstetten						→	→			18 42	18 42			19 12					19 42		
Muckendorf-Wipfing										18 45	18 45			19 15					19 45		
Langenlebarn										18 47	18 47			19 17					19 47		
Tulln a.d.Donau an		18 25		18 32	18 32			18 43		Ⓐ 18 52	Ⓒ 18 52	18 55	19 00	19 22		19 25		19 32	19 52	19 55	20 00
Tulln a.d.Donau ab						Ⓐ 18 58	Ⓒ 18 58							19 27					19 58		
***Tulln** Stadt* an						Ⓐ 19 00	Ⓒ 19 00							19 29					20 00		
Tullnerfeld an														19 34							
Herzogenburg an														20 22							
St. Pölten Hbf an														20 44							
Tulln a.d.Donau ab		18 26		18 33	18 33			18 44				18 56	19 01			19 26		19 33		19 56	20 01
Absdorf-Hippersdorf an		12 18 33		18 40	18 40			Ⓐ Wackelstein				19 04	19 08			12		19 40		20 04	20 08
Absdorf-Hippersdorf ab		12 18 35						Ⓐ				19 05				12				20 05	
Sigmundsherberg an		12 19 11						19 20				19 41				20 10				20 45	
***Gmünd** NÖ 800* an								Ⓐ 20 22				Ⓒ 20 41				12 21 12				17 21 44	
Absdorf-Hippersdorf ab				18 41	18 41								19 09					19 41			20 09
Kirchberg am Wagram				18 48	18 48								19 16					19 48			20 16
Fels				18 53	18 53													19 53			
Wagram-Grafenegg				18 57	18 57													19 57			
Etsdorf-Straß				19 03	19 03													20 03			
Hadersdorf am Kamp an				19 05	19 05								19 27					20 05			20 27
Hadersdorf am Kamp ab			18 59	19 06	19 06								19 28				19 59	20 06			20 28
Gedersdorf			×19 02														×20 02				
Rohrendorf			×19 04														×20 04				
Krems a.d. Donau an			19 10	Ⓐ 19 14	Ⓒ 19 14								Ⓐ 19 36				20 10	20 14			Ⓐ 20 36
nach		Sig-munds-herberg	St. Pölten					České Velenice		Tulln Stadt	Tulln Stadt	an Ⓒ České Velenice		St. Pölten		Gmünd NÖ	St. Pölten		Tulln Stadt	an 17 Gmünd NÖ	

Weitere Informationen erhalten Sie beim ÖBB Kundenservice 05-1717 oder per Internet (oebb.at;)

8 ♿ an ⑥, † bis 2.Jun., täglich ab 8.Jun. 12 ♿ an ⚒ außer ⑤, ⑥ bis 6.Jun., an ⚒ außer ⑥ ab 11.Jun. 12 an ⚒ außer ⑤, ⑥ 16 ♿ an ⑥ bis ④, am 1.Nov. 17 an ⚒ außer ⑤, an ⑥, am 24., 25., 31.Dez., 21., 30.Apr., 29.Mai, 9., 19.Jun., 14.Aug., 25., 31.Okt.

Mehr Geld für den Ausbau des öffentlichen Verkehrs!

AK WIEN

Franz-Josefs-Bahn Wien Franz-Josefs-Bhf – Tulln a.d.Donau – Absdorf-Hippersdorf – Krems a.d. Donau

SB Zustieg im Nahverkehr (REX, R, S-Bahn) nur mit gültigem Ticket, ausgenommen in Stationen ohne Möglichkeit zum Ticketkauf.

ÖBB	40 21108 2.	R 6062 2.	REX 2854 2.	40 21110 2.	REX 2134 2.	40 21114 2.	REX 2188 2.	R 6066 2.	REX 2856 2.	40 21116 2.	40 21118 2.	REX 2858 2.	40 21120 2.	40 21122 2.	REX 2860 2.	40 21124 2.	40 21128 2.
zusätzliche Hinweise				18						18	20		1			20	20
	♿ 🚲	⊟ 🚲	♿ 🚲	♿ 🚲	♿ 🚲	♿ 🚲	♿ 🚲	⊟ 🚲	♿ 🚲	♿ 🚲	♿ 🚲	♿ 🚲	♿ 🚲	♿ 🚲	♿ 🚲	♿ 🚲	♿ 🚲
von		Horn						Gars-Thunau									
Wien Franz-Josefs-Bahnhof	19 39		**20 05**	Ⓐ20 09	**20 28**	20 39	18 **20 57**		**21 05**	Ⓐ21 09	21 39	**22 05**	⚒22 09	22 39	**23 05**	23 09	0 09
Wien Spittelau U	19 41		**20 07**	20 11	**20 31**	20 41	**21 00**		**21 07**	21 11	21 41	**22 07**	22 11	22 41	**23 07**	23 11	0 11
Wien Heiligenstadt S U an	19 44		**20 09**	20 14	**20 33**	20 44	**21 03**		**21 09**	21 14	21 44	**22 09**	22 14	22 44	**23 09**	23 14	0 14
Wien Heiligenstadt S U ab	19 45		**20 10**	20 15	**20 34**	20 45	**21 04**		**21 10**	21 15	21 45	**22 10**	22 15	22 45	**23 10**	23 15	0 15
Wien Nußdorf	19 47			20 17		20 47				21 17	21 47		22 17	22 47		23 17	0 17
Klosterneuburg-Weidling	19 52			20 22		20 52				21 22	21 52		22 22	22 52		23 22	0 22
Klosterneuburg-Kierling	19 54			20 24		20 54				21 24	21 54		22 24	22 54		23 24	0 24
Unter Kritzendorf	19 56			20 26		20 56				21 26	21 56		22 26	22 56		23 26	0 26
Kritzendorf	19 59			20 29		20 59				21 29	21 59		22 29	22 59		23 29	0 29
Höflein a.d. Donau	20 03			20 33		21 03				21 33	22 03		22 33	23 03		23 33	0 33
Greifenstein-Altenberg	20 06			20 36		21 06				21 36	22 06		22 36	23 06		23 36	0 36
St. Andrä-Wördern	20 09			20 39		21 09				21 39	22 09		22 39	23 09		23 39	0 39
Zeiselmauer-Königstetten	20 12			20 42		21 12				21 42	22 12		22 42	23 12		23 42	0 42
Muckendorf-Wipfing	20 15			20 45		21 15				21 45	22 15		22 45	23 15		23 45	0 45
Langenlebarn	20 17			20 47		21 17				21 47	22 17		22 47	23 17		23 47	0 47
Tulln a.d.Donau an	20 22		**20 32**	Ⓐ20 52	**20 55**	21 22	**21 25**		**21 32**	Ⓐ21 52	22 22	**22 32**	⚒22 52	23 22	**23 32**	23 52	0 52
Tulln a.d.Donau ab	20 27			Ⓐ20 58		21 27				Ⓐ21 53				23 23			
***Tulln** Stadt* an	20 29			Ⓐ21 00		21 29				Ⓐ21 55				23 25			
Tullnerfeld an	20 34					21 34											
Herzogenburg an	Ⓐ21 22																
St. Pölten Hbf an	Ⓐ21 44																
Tulln a.d.Donau ab			**20 33**		**20 56**		21 26		**21 33**			**22 33**			**23 33**		
Absdorf-Hippersdorf an			**20 40**		**21 04**		18 **21 33**		**21 40**			**22 40**			**23 40**		
Absdorf-Hippersdorf ab					**21 05**		18 **21 34**										
Sigmundsherberg an					**21 41**		18 **22 14**										
***Gmünd** NÖ 800* an					**22 41**												
Absdorf-Hippersdorf ab			**20 41**						**21 41**			**22 41**			**23 41**		
Kirchberg am Wagram			**20 48**						**21 48**			**22 48**			**23 48**		
Fels			**20 53**						**21 53**			**22 53**			**23 53**		
Wagram-Grafenegg			**20 57**						**21 57**			**22 57**			**23 57**		
Etsdorf-Straß			**21 03**						**22 03**			**23 03**			**0 03**		
Hadersdorf am Kamp an			**21 05**						**22 05**			**23 05**			**0 05**		
Hadersdorf am Kamp ab		20 59	**21 06**					Ⓐ21 59	**22 06**			**23 06**			**0 06**		
Gedersdorf		×21 02						×22 02									
Rohrendorf		×21 04						×22 04									
Krems a.d. Donau an		21 10	**21 14**					Ⓐ22 10	**22 14**			**23 14**			**0 14**		
nach	an Ⓐ St. Pölten	St. Pölten		Tulln Stadt	Gmünd NÖ	Tullnerfeld	Sigmunds-herberg	St. Pölten		Tulln Stadt				Tulln Stadt			

Weitere Informationen erhalten Sie beim ÖBB Kundenservice 05-1717 oder per Internet (oebb.at;)

1 ♿ an ⚒ ab 11.Jun. 18 ♿ an ⚒ außer ⑥ ab 11.Jun. 19 täglich außer ⑥, nicht am 25.Okt. 20 ♿ täglich ab 9.Jun.

Tipps zum Beantragen des Pendlerpauschales und dazu das passende Steuerformular zum Download für PendlerInnen:

wien.arbeiterkammer.at/arbeitswege

Franz-Josefs-Bahn Krems a.d. Donau – Absdorf-Hippersdorf – Tulln a.d.Donau – Wien Franz-Josefs-Bhf

SB Zustieg im Nahverkehr (REX, R, S-Bahn) nur mit gültigem Ticket, ausgenommen in Stationen ohne Möglichkeit zum Ticketkauf.

ÖBB	40 21001 2.	40 21003 2.	REX 2151 2.	REX 2801 2.	40 21005 2.	REX 2101 2.	REX 2803 2.	40 21007 2.	40 21009 2.	REX 2103 2.	REX 2153 2.	40 21009 2.	REX 2155 2.	REX 2805 2.	R 6207 2.	REX 2105 2.	40 21011 2.	40 21013 2.	R 40 21015 2.	40 21013 2.	REX 2157 2.	REX 2807 2.	REX 2107 2.
zusätzliche Hinweise		1			3				1									5	1	5			
	♿ 🚲	♿ 🚲	♿ 🚲	♿ 🚲	♿ 🚲	♿ 🚲	♿ 🚲	♿ 🚲	♿ 🚲	♿ 🚲	♿ 🚲	♿ 🚲	♿ 🚲	♿ 🚲	⊟ 🚲	♿ 🚲	♿ 🚲	♿ 🚲	♿ 🚲	♿ 🚲		♿ 🚲	
von			Sigmundsherberg		St. Pölten	Gmünd NO				Gmünd NO	Sigmundsherberg		Sigmundsherberg		an✕ St. Pölten	Gmünd NO					Sigmundsherberg		Gmünd NO
Krems a.d. Donau				Ⓐ **4 29**			✕ **4 51**						berg	Ⓐ **5 29**	Ⓐ 5 44							**5 51**	
Rohrendorf															×5 48								
Gedersdorf															×5 51								
Hadersdorf am Kamp an				**4 36**			**4 58**							**5 36**	Ⓐ 5 54							**5 58**	
Hadersdorf am Kamp ab				**4 36**			**4 59**							**5 36**								**5 59**	
Etsdorf-Straß							**5 03**															**6 03**	
Wagram-Grafenegg							**5 07**															**6 07**	
Fels							**5 11**															**6 10**	
Kirchberg am Wagram an				**4 46**			**5 15**							**5 46**								**6 15**	
Absdorf-Hippersdorf an				**4 53**			**5 22**							**5 53**								**6 22**	
***Gmünd** NO 800*						Ⓐ **3 50**				4 **3 59**						Ⓐ **4 40**							Ⓐ **4 55**
Sigmundsherberg			Ⓐ **4 10**			Ⓐ **4 49**				**4 57**	Ⓐ **4 57**		**5 09**			**5 32**					Ⓐ **5 39**		**5 57**
Absdorf-Hippersdorf an			Ⓐ **4 47**			Ⓐ				4 **5 34**	Ⓐ **5 34**		**5 47**			Ⓐ					Ⓐ **6 16**		Ⓐ
Absdorf-Hippersdorf ab			Ⓐ **4 48**	**4 54**		Ⓐ	**5 23**			4 **5 35**	Ⓐ **5 35**		**5 48**	**5 54**		Ⓐ					Ⓐ **6 17**	**6 23**	Ⓐ
Tulln a.d.Donau an			**4 56**	**5 02**			**5 31**			**5 42**	**5 42**		**5 56**	**6 02**							**6 25**	**6 30**	
St. Pölten Hbf					✕ 4 04																		
Herzogenburg					4 17																		
Tullnerfeld					4 50																		
***Tulln** Stadt*					4 56																		
Tulln a.d.Donau an					✕ 4 58																		
Tulln a.d.Donau ab	Ⓦ 4 08	4 38	**4 57**	**5 03**	✕ 5 08		**5 32**		Ⓐ 5 35	**5 44**	**5 44**		**5 58**	**6 03**				4 6 08	Ⓐ 6 11		**6 27**	**6 31**	
Langenlebarn	4 12	4 42			5 12				5 40									6 12	6 15				
Muckendorf-Wipfing	4 15	4 45			5 15				5 42									6 15	6 18				
Zeiselmauer-Königstetten	4 17	4 47			5 17	Blockheide			5 45							Express Waldviertel		6 17	6 20				Waldviertel Sprinter
St. Andrä-Wördern	4 21	4 51	**5 05**		5 21				5 53									6 21	6 24				
Greifenstein-Altenberg	4 24	4 54			5 24				5 57									6 24	6 27				
Höflein a.d. Donau	4 27	4 57			5 27				6 00									6 27	6 30				
Kritzendorf	4 31	5 01			5 31			Ⓐ 5 48	6 03								Ⓐ 6 22	6 31					
Unter Kritzendorf	4 33	5 03			5 33			5 50	6 05								6 25	6 33					
Klosterneuburg-Kierling	4 35	5 05			5 35			5 53	6 08								6 27	6 35	6 36				
Klosterneuburg-Weidling	4 38	5 08			5 38			5 55	6 11								6 30	6 38	6 38				
Wien Nußdorf	4 43	5 13			5 43													6 43					
Wien Heiligenstadt S U an	4 45	5 15	**5 19**	**5 23**	5 45	**5 49**	**5 53**	6 01	Ⓐ 6 16	**6 05**	**6 05**	←	**6 20**	**6 24**		**6 28**	6 35	4 6 45	6 43	←	**6 47**	**6 51**	**6 55**
Wien Heiligenstadt S U ab	4 46	5 16	**5 20**	**5 24**	5 46	**5 50**	**5 54**	6 02	→	**6 06**	**6 06**	Ⓐ 6 17	**6 21**	**6 25**		**6 29**	6 36	→	6 44	4 6 46	**6 48**	**6 52**	**6 56**
Wien Spittelau U	4 49	5 19	**5 23**	**5 28**	5 49	**5 53**	**5 57**	6 05		**6 10**	**6 10**	6 20	**6 24**	**6 29**		**6 33**	6 39		6 47	6 49	**6 52**	**6 56**	**7 00**
Wien Franz-Josefs-Bahnhofan	Ⓦ 4 51	5 21	Ⓐ **5 25**	Ⓐ **5 30**	✕ 5 51	Ⓐ **5 55**	✕ **5 59**	Ⓐ 6 09		4 **6 12**	Ⓐ **6 12**	Ⓐ 6 22	**6 26**	Ⓐ **6 31**		Ⓐ **6 35**	Ⓐ 6 41		Ⓐ 6 49	4 6 51	Ⓐ **6 54**	**6 58**	Ⓐ **7 02**
nach															Horn								

Weitere Informationen erhalten Sie beim ÖBB Kundenservice 05-1717 oder per Internet (oebb.at;)

1 ♿ an ✕ außer ⑥ ab 11.Jun. 2 ♿ täglich ab 9.Jun. 3 ♿ an ⑥ bis 1.Jun., an ✕ ab 8.Jun. 4 an ⑥ wenn ✕ 5 ♿ an ⑥ wenn ✕ ab 15.Jun.

Die AK fordert gute Verbindungen für PendlerInnen!

AK WIEN

Franz-Josefs-Bahn Krems a.d. Donau – Absdorf-Hippersdorf – Tulln a.d.Donau – Wien Franz-Josefs-Bhf

SB Zustieg im Nahverkehr (REX, R, S-Bahn) nur mit gültigem Ticket, ausgenommen in Stationen ohne Möglichkeit zum Ticketkauf.

ÖBB	R 21017	21019	R 21021	21019	REX 2809	REX 2109	REX 2811	R 6211	R 21025	21027	REX 2159	REX 2813	21029	21031	REX 2111	REX 2815	R 6215	21033	21035	REX 2817	21037	21039	REX 2115	R 6219	21041
zusätzliche Hinweise		8		4						7									9			2			
	♿	♿	♿	♿				⊟ ♿		♿		♿		♿	♿	♿	⊟ ♿		♿	♿	♿	♿	♿	⊟ ♿	♿
von		an Ⓐ St. Pölten	St. Pölten			Gmünd NÖ		St. Pölten		an Ⓐ St. Pölten	Sigmundsherberg			St. Pölten	České Velenice		St. Pölten		Tulln Stadt			St. Pölten	České Velenice	St. Pölten	
Krems a.d. Donau					Ⓐ 6 16		Ⓦ 6 29	6 44				6 51				Ⓐ 7 29	7 44			7 51					
Rohrendorf								×6 48									×7 48							×8 48	
Gedersdorf								×6 51									×7 51							×8 51	
Hadersdorf am Kamp an					6 23		6 36	6 54				6 58				7 36	7 54			7 58				8 54	
Hadersdorf am Kamp ab					6 24		6 36					6 59				7 36				7 59					
Etsdorf-Straß												7 03								8 03					
Wagram-Grafenegg												7 07								8 07					
Fels					6 31							7 10								8 10					
Kirchberg am Wagram an							6 46					7 15				7 46				8 15					
Absdorf-Hippersdorf an					6 41		6 53					7 22				7 53				8 22					
***Gmünd** NÖ 800*						5 08									6 12								7 14		
Sigmundsherberg						6 10					Ⓐ 6 40				7 10								8 14		
Absdorf-Hippersdorf an						6 47					Ⓐ 7 17				7 46								8 50		
Absdorf-Hippersdorf ab					6 42	6 48	6 54				Ⓐ 7 18	7 23			7 48	7 54				8 23			8 52		
Tulln a.d.Donau an					6 51	6 56	7 03				7 26	7 30			7 56	8 02				8 30			9 00		
St. Pölten Hbf		4 5 19	Ⓐ 5 12							Ⓐ 5 45				6 12								7 15			
Herzogenburg		4 5 33	5 29							6 03				6 29								7 32			
Tullnerfeld		Ⓒ 6 24	6 24							6 54				7 24								8 24			
***Tulln** Stadt*		6 30	6 30							7 00				7 30					8 05			8 30			
Tulln a.d.Donau an		Ⓒ 6 32	Ⓐ 6 32							Ⓐ 7 02				7 32					8 07			8 32			
Tulln a.d.Donau ab		Ⓒ 6 38	Ⓐ 6 40		6 53	6 58	7 04			✕ 7 08	7 27	7 34		7 38	7 57	8 03			8 08	8 31		8 38	9 01		
Langenlebarn		6 42	6 45							7 12				7 42					8 12			8 42			
Muckendorf-Wipfing		6 45	6 47							7 15			Kremser Sprinter	7 45					8 15			8 45			
Zeiselmauer-Königstetten		6 47	6 50							7 17				7 47					8 17			8 47			
St. Andrä-Wördern	Ⓐ 6 47	6 51	6 53		7 01				Ⓐ 7 15	7 21	7 35			7 51					8 21			8 51			
Greifenstein-Altenberg	6 50	6 54								7 24				7 54					8 24			8 54			
Höflein a.d. Donau	6 53	6 57							7 20	7 27				7 57					8 27			8 57			
Kritzendorf	6 57	7 01	7 01						7 23	7 31			Ⓐ 7 48	8 01				Ⓐ 8 20	8 31		Ⓐ 8 48	9 01			Ⓐ 9 20
Unter Kritzendorf		7 03	7 03							7 33			7 50	8 03				8 22	8 33		8 50	9 03			9 22
Klosterneuburg-Kierling	7 00	7 05	7 05						7 26	7 35			7 53	8 05				8 25	8 35		8 53	9 05			9 25
Klosterneuburg-Weidling	7 03	7 08	7 08						7 29	7 38			7 55	8 08				8 27	8 38		8 55	9 08			9 27
Wien Nußdorf		7 13								7 43				8 13					8 43			9 13			
Wien Heiligenstadt ♿ Ⓓ an	7 08	Ⓒ 7 15	7 14	←	7 18	7 22	7 26		7 35	7 45	7 50	7 54	8 01	8 15	8 19	8 23		8 33	8 45	8 51	9 01	9 15	9 22		9 33
Wien Heiligenstadt ♿ Ⓓ ab	7 09	→	7 15	Ⓒ 7 16	7 19	7 23	7 27		7 36	7 46	7 51	7 55	8 02	8 16	8 20	8 24		8 34	8 46	8 52	9 02	9 16	9 23		9 34
Wien Spittelau Ⓓ	7 12		7 18	Ⓒ 7 19	7 22	7 26	7 30		7 39	7 49	7 54	7 58	8 05	8 19	8 23	8 28		8 37	8 49	8 56	9 05	9 19	9 26		9 37
Wien Franz-Josefs-Bahnhofan	Ⓐ 7 14		Ⓐ 7 20	Ⓒ 7 21	Ⓐ 7 24	7 28	Ⓦ 7 32		Ⓐ 7 41	✕ 7 51	Ⓐ 7 56	8 00	Ⓐ 8 07	8 21	8 25	Ⓐ 8 30		Ⓐ 8 39	8 51	8 58	Ⓐ 9 07	9 21	9 28		Ⓐ 9 39
nach								Horn									Horn							Horn	

Weitere Informationen erhalten Sie beim ÖBB Kundenservice 05-1717 oder per Internet (oebb.at;)

2 ♿ täglich ab 9.Jun. 4 an ⑥ wenn ✕ 6 ♿ an ⑥ bis 1.Jun., an ⑥, † ab 8.Jun. 7 ♿ an ✕ außer ⑥ bis 7.Jun., an ✕ ab 11.Jun. 8 ♿ an † bis 2.Jun., täglich ab 9.Jun. 9 ♿ an ⑥, † bis 2.Jun., täglich ab 8.Jun.

Franz-Josefs-Bahn Krems a.d. Donau – Absdorf-Hippersdorf – Tulln a.d.Donau – Wien Franz-Josefs-Bhf

SB Zustieg im Nahverkehr (REX, R, S-Bahn) nur mit gültigem Ticket, ausgenommen in Stationen ohne Möglichkeit zum Ticketkauf.

ÖBB	40 21043 2.	REX 2821 2.	40 21047 2.	REX 2161 2.	R 6223 2.	40 21049 2.	REX 2823 2.	40 21051 2.	REX 2117 2.	R 6227 2.	40 21053 2.	REX 2827 2.	40 21055 2.	REX 2165 2.	R 6231 2.	40 21057 2.	REX 2829 2.	40 21059 2.	REX 2119 2.	R 6235 2.	40 21061 2.	REX 2833 2.	40 21063 2.	REX 2169 2.
zusätzliche Hinweise						9					10					9					10			9
	♿	♿	♿	♿	⊟	♿	♿	♿	♿	⊟	♿	♿	♿	♿	⊟	♿	♿	♿	♿	⊟	♿	♿	♿	♿
von	Tulln Stadt		an Ⓐ St. Pölten	Sigmundsherberg	St. Pölten	Tulln Stadt		St. Pölten	České Velenice	St. Pölten	Tulln Stadt		an Ⓐ Moosbierbaum-Heiligeneich	Sigmundsherberg	St. Pölten	Tulln Stadt		St. Pölten	České Velenice	St. Pölten	Tulln Stadt		an Ⓐ St. Pölten	Sigmundsherberg
Krems a.d. Donau		8 51			9 44		9 51			10 44		10 51			11 44		11 51			12 44		12 51		
Rohrendorf					×9 48					×10 48					×11 48					×12 48				
Gedersdorf					×9 51					×10 51					×11 51					×12 51				
Hadersdorf am Kamp an		8 58			9 54		9 58			10 54		10 58			11 54		11 58			12 54		12 58		
Hadersdorf am Kamp ab		8 59					9 59					10 59					11 59					12 59		
Etsdorf-Straß		9 03					10 03					11 03					12 03					13 03		
Wagram-Grafenegg		9 07					10 07					11 07					12 07					13 07		
Fels		9 10					10 10					11 10					12 10					13 10		
Kirchberg am Wagram an		9 15					10 15					11 15					12 15					13 15		
Absdorf-Hippersdorf an		9 22					10 22					11 22					12 22					13 22		
***Gmünd** NÖ 800*									9 14										11 14					
Sigmundsherberg				9 09					10 14					11 09					12 14					13 09
Absdorf-Hippersdorf an				9 47					10 50					11 47					12 50					13 47
Absdorf-Hippersdorf ab		9 23		9 48			10 23		10 52			11 23		11 48			12 23		12 52			13 23		13 48
Tulln a.d.Donau an		9 30		9 56			10 30		11 00			11 30		11 56			12 30		13 00			13 30		13 56
St. Pölten Hbf			Ⓐ 8 12					9 12										11 12					Ⓐ 12 12	
Herzogenburg			Ⓐ 8 33					9 29										11 29					Ⓐ 12 29	
Tullnerfeld			9 24					10 24					11 24					12 24						13 24
***Tulln** Stadt*	9 05		9 30			10 05		10 30			11 05		11 30			12 05		12 30			13 05			13 30
Tulln a.d.Donau an	9 07		9 32			10 07		10 32			11 07		11 32			12 07		12 32			13 07			13 32
Tulln a.d.Donau ab	9 08	9 31	9 38	9 58		10 08	10 31	10 38	11 01		11 08	11 31	11 38	11 58		12 08	12 31	12 38	13 01		13 08	13 31	13 38	13 58
Langenlebarn	9 12		9 42			10 12		10 42			11 12		11 42			12 12		12 42			13 12		13 42	
Muckendorf-Wipfing	9 15		9 45			10 15		10 45			11 15		11 45			12 15		12 45			13 15		13 45	
Zeiselmauer-Königstetten	9 17		9 47			10 17		10 47			11 17		11 47			12 17		12 47			13 17		13 47	
St. Andrä-Wördern	9 21		9 51			10 21		10 51			11 21		11 51			12 21		12 51			13 21		13 51	
Greifenstein-Altenberg	9 24		9 54			10 24		10 54			11 24		11 54			12 24		12 54			13 24		13 54	
Höflein a.d. Donau	9 27		9 57			10 27		10 57			11 27		11 57			12 27		12 57			13 27		13 57	
Kritzendorf	9 31		10 01			10 31		11 01			11 31		12 01			12 31		13 01			13 31		14 01	
Unter Kritzendorf	9 33		10 03			10 33		11 03			11 33		12 03			12 33		13 03			13 33		14 03	
Klosterneuburg-Kierling	9 35		10 05			10 35		11 05			11 35		12 05			12 35		13 05			13 35		14 05	
Klosterneuburg-Weidling	9 38		10 08			10 38		11 08			11 38		12 08			12 38		13 08			13 38		14 08	
Wien Nußdorf	9 43		10 13			10 43		11 13			11 43		12 13			12 43		13 13			13 43		14 13	
Wien Heiligenstadt U an	9 45	9 51	10 15	10 19		10 45	10 51	11 15	11 22		11 45	11 51	12 15	12 19		12 45	12 51	13 15	13 22		13 45	13 51	14 15	14 19
Wien Heiligenstadt U ab	9 46	9 52	10 16	10 20		10 46	10 52	11 16	11 23		11 46	11 52	12 16	12 20		12 46	12 52	13 16	13 23		13 46	13 52	14 16	14 20
Wien Spittelau	9 49	9 56	10 19	10 23		10 49	10 56	11 19	11 26		11 49	11 56	12 19	12 23		12 49	12 56	13 19	13 26		13 49	13 56	14 19	14 23
Wien Franz-Josefs-Bahnhof an	9 51	9 58	10 21	10 25		10 51	10 58	11 21	11 28		11 51	11 58	12 21	12 25		12 51	12 58	13 21	13 28		13 51	13 58	14 21	14 25
nach					Horn					Horn					Sigmundsherberg					Horn				

Weitere Informationen erhalten Sie beim ÖBB Kundenservice 05-1717 oder per Internet (oebb.at;)

9 ♿ an ⑥, † bis 2.Jun., täglich ab 8.Jun. 10 ♿ an ⑥ bis ④ bis 6.Jun., täglich ab 8.Jun.

Die AK fordert günstige Tarife für PendlerInnen

AK WIEN

Franz-Josefs-Bahn Krems a.d. Donau – Absdorf-Hippersdorf – Tulln a.d.Donau – Wien Franz-Josefs-Bhf

SB Zustieg im Nahverkehr (REX, R, S-Bahn) nur mit gültigem Ticket, ausgenommen in Stationen ohne Möglichkeit zum Ticketkauf.

ÖBB	REX 2835 2.	R 6237 2.	R 6239 2.	40 21065 2.	REX 2837 2.	REX 2835 2.	40 21069 2.	R 6243 2.	REX 2123 2.	40 21073 2.	REX 2841 2.	40 21075 2.	40 21077 2.	REX 2173 2.	R 6245 2.	40 21079 2.	40 21081 2.	REX 2843 2.	REX 6249 2.	40 21083 2.	40 21087 2.	REX 2125 2.	R 6251 2.
zusätzliche Hinweise				9						10							9						
	♿ 🚲	⊟ 🚲	⊟ 🚲	♿ 🚲	♿ 🚲	♿ 🚲	♿ 🚲	⊟ 🚲	♿ 🚲	♿ 🚲	♿ 🚲	♿ 🚲	♿ 🚲	♿ 🚲	⊟ 🚲	♿ 🚲	♿ 🚲	♿ 🚲	⊟ 🚲	♿ 🚲	♿ 🚲	♿ 🚲	⊟ 🚲
von		St. Pölten	St. Pölten	Tulln Stadt			St. Pölten	St. Pölten	České Velenice	Tulln Stadt			an Ⓐ St. Pölten	Sig-mundsherberg			Tulln Stadt		St. Pölten		St. Pölten	České Velenice	St. Pölten
Krems a.d. Donau	Ⓐ **13 43**	Ⓒ 13 44	Ⓐ 13 51		Ⓒ **13 51**			14 44			**14 51**				15 44			**15 51**	Ⓐ **16 17**				16 44
Rohrendorf	**13 48**	×13 48						×14 48							×15 48				×**16 21**				×16 48
Gedersdorf	**13 51**	×13 51						×14 51							×15 51				×**16 24**				×16 51
Hadersdorf am Kamp an	Ⓐ **13 54**	Ⓒ 13 54	Ⓐ 13 58		**13 58**	←		14 54			**14 58**				15 54			**15 58**	Ⓐ **16 27**				16 54
Hadersdorf am Kamp ab	→				**13 59**	Ⓐ **13 59**					**14 59**							**15 59**					
Etsdorf-Straß					**14 03**	**14 03**					**15 03**							**16 03**					
Wagram-Grafenegg					**14 07**	**14 07**					**15 07**							**16 07**					
Fels					**14 10**	**14 10**					**15 10**							**16 10**					
Kirchberg am Wagram an					**14 15**	**14 15**					**15 15**							**16 15**					
Absdorf-Hippersdorf an					**14 22**	**14 22**					**15 22**							**16 22**					
***Gmünd** NÖ 800*									**13 14**													**15 14**	
Sigmundsherberg									**14 14**					**15 09**								**16 14**	
Absdorf-Hippersdorf an									**14 54**					**15 47**								**16 50**	
Absdorf-Hippersdorf ab					**14 23**	**14 23**			**14 55**		**15 23**			**15 48**				**16 23**				**16 52**	
Tulln a.d.Donau an					**14 30**	**14 30**			**15 03**		**15 30**			**15 56**				**16 30**				**17 00**	
St. Pölten Hbf							13 12						Ⓐ 14 12								15 12		
Herzogenburg							13 29						Ⓐ 14 29								15 29		
Tullnerfeld							14 24						15 24								16 24		
***Tulln** Stadt*				14 05			14 30			15 05			15 30				16 05				16 30		
Tulln a.d.Donau an				14 07			14 32			15 07			15 32				16 07				16 32		
Tulln a.d.Donau ab				14 08	**14 31**	**14 31**	14 38		**15 04**	15 08	**15 31**		15 38	**15 58**			16 08	**16 31**			16 38	**17 01**	
Langenlebarn				14 12			14 42			15 12			15 42				16 12				16 42		
Muckendorf-Wipfing				14 15			14 45			15 15			15 45				16 15				16 45		
Zeiselmauer-Königstetten				14 17			14 47			15 17			15 47				16 17				16 47		
St. Andrä-Wördern				14 21			14 51			15 21			15 51				16 21				16 51		
Greifenstein-Altenberg				14 24			14 54			15 24			15 54				16 24				16 54		
Höflein a.d. Donau				14 27			14 57			15 27			15 57				16 27				16 57		
Kritzendorf				14 31			15 01			15 31		Ⓐ 15 48	16 01			Ⓐ 16 18	16 31			Ⓐ 16 48	17 01		
Unter Kritzendorf				14 33			15 03			15 33		15 50	16 03			16 20	16 33			16 50	17 03		
Klosterneuburg-Kierling				14 35			15 05			15 35		15 53	16 05			16 23	16 35			16 53	17 05		
Klosterneuburg-Weidling				14 38			15 08			15 38		15 55	16 08			16 25	16 38			16 55	17 08		
Wien Nußdorf				14 43			15 13			15 43			16 13				16 43				17 13		
Wien Heiligenstadt Ⓤ an				14 45	**14 51**	**14 51**	15 15		**15 25**	15 45	**15 51**	16 01	16 15	**16 19**		16 31	16 45	**16 51**		17 01	17 15	**17 22**	
Wien Heiligenstadt Ⓤ ab				14 46	**14 52**	**14 52**	15 16		**15 26**	15 46	**15 52**	16 02	16 16	**16 20**		16 32	16 46	**16 52**		17 02	17 16	**17 23**	
Wien Spittelau Ⓤ				14 49	**14 56**	**14 56**	15 19		**15 29**	15 49	**15 56**	16 05	16 19	**16 23**		16 35	16 49	**16 56**		17 05	17 19	**17 26**	
Wien Franz-Josefs-Bahnhofan				14 51	Ⓒ **14 58**	Ⓐ **14 58**	15 21		**15 31**	15 51	**15 58**	Ⓐ 16 07	16 21	**16 25**		Ⓐ 16 37	16 51	**16 58**		Ⓐ 17 09	17 21	**17 28**	
nach		Horn	Horn					Horn							Horn				Horn				Horn

Weitere Informationen erhalten Sie beim ÖBB Kundenservice 05-1717 oder per Internet (oebb.at;)

9 ♿ an ⑥, † bis 2.Jun., täglich ab 8.Jun. 10 ♿ an ⑥ bis ④ bis 6.Jun., täglich ab 8.Jun.

Franz-Josefs-Bahn Krems a.d. Donau – Absdorf-Hippersdorf – Tulln a.d.Donau – Wien Franz-Josefs-Bhf

SB Zustieg im Nahverkehr (REX, R, S-Bahn) nur mit gültigem Ticket, ausgenommen in Stationen ohne Möglichkeit zum Ticketkauf.

ÖBB	40 21089 2.	40 21091 2.	REX 2845 2.	REX 6253 2.	40 21093 2.	40 21095 2.	R 6255 2.	REX 2175 2.	REX 2177 2.	40 21097 2.	40 21099 2.	REX 2849 2.	REX 6257 2.	40 21101 2.	40 21105 2.	REX 2127 2.	R 6259 2.	40 21107 2.	40 21109 2.	REX 2851 2.	R 6261 2.	40 21113 2.	REX 2181 2.
zusätzliche Hinweise		10									9				9				10			9	
	♿	♿	♿	⊟	♿	♿	⊟	♿	♿	♿	♿	♿	⊟	♿	♿	♿	⊟	♿	♿	♿	⊟	♿	♿
von		Tulln Stadt		St. Pölten		an Ⓐ St. Pölten		Eggenburg	Sigmundsherberg		Tulln Stadt		St. Pölten		St. Pölten	České Velenice	St. Pölten		Tulln Stadt		St. Pölten	an Ⓐ St. Pölten	Sigmundsherberg
Krems a.d. Donau			16 51	Ⓐ 17 17			17 44					17 51	Ⓐ 18 17				18 44			18 51	Ⓐ 19 17		
Rohrendorf				×17 21			×17 48						×18 21				×18 48				×19 21		
Gedersdorf				×17 24			×17 51						×18 24				×18 51				×19 24		
Hadersdorf am Kamp an			16 58	Ⓐ 17 27			17 54					17 58	Ⓐ 18 27				18 54			18 58	Ⓐ 19 27		
Hadersdorf am Kamp ab			16 59									17 59								18 59			
Etsdorf-Straß			17 03									18 03								19 03			
Wagram-Grafenegg			17 07									18 07								19 07			
Fels			17 10									18 10								19 10			
Kirchberg am Wagram an			17 15									18 15								19 15			
Absdorf-Hippersdorf an			17 22									18 22								19 22			
***Gmünd** NÖ 800*																17 12							
Sigmundsherberg									Ⓒ 17 09							18 13							† 19 09
Absdorf-Hippersdorf an									Ⓒ 17 47							18 50							† 19 47
Absdorf-Hippersdorf ab			17 23					Ⓐ 17 48	Ⓒ 17 48			18 23				18 52				19 23			† 19 48
Tulln a.d.Donau an			17 30					17 56	17 56			18 30				19 00				19 30			19 56
St. Pölten Hbf						Ⓐ 16 12									17 12							Ⓐ 18 12	
Herzogenburg						Ⓐ 16 29									17 31							Ⓐ 18 29	
Tullnerfeld						17 24									18 24							19 24	
***Tulln** Stadt*		17 05				17 30					18 05				18 30				19 05			19 30	
Tulln a.d.Donau an		17 07				17 32					18 07				18 32				19 07			19 32	
Tulln a.d.Donau ab		17 08	17 31			17 38		17 58	17 58		18 08	18 31			18 38	19 01			19 08	19 31		19 38	19 58
Langenlebarn		17 12				17 42					18 12				18 42				19 12			19 42	
Muckendorf-Wipfing		17 15				17 45					18 15				18 45				19 15			19 45	
Zeiselmauer-Königstetten		17 17				17 47					18 17				18 47				19 17			19 47	
St. Andrä-Wördern		17 21				17 51					18 21				18 51				19 21			19 51	
Greifenstein-Altenberg		17 24				17 54					18 24				18 54				19 24			19 54	
Höflein a.d. Donau		17 27				17 57					18 27				18 57				19 27			19 57	
Kritzendorf	Ⓐ 17 18	17 31			Ⓐ 17 48	18 01				Ⓐ 18 18	18 31			Ⓐ 18 48	19 01			Ⓐ 19 18	19 31			20 01	
Unter Kritzendorf	17 20	17 33			17 50	18 03				18 20	18 33			18 50	19 03			19 20	19 33			20 03	
Klosterneuburg-Kierling	17 23	17 35			17 53	18 05				18 23	18 35			18 53	19 05			19 23	19 35			20 05	
Klosterneuburg-Weidling	17 25	17 38			17 55	18 08				18 25	18 38			18 55	19 08			19 25	19 38			20 08	
Wien Nußdorf		17 43				18 13					18 43				19 13				19 43			20 13	
Wien Heiligenstadt 🚶 Ⓤ an	17 31	17 45	17 51		18 01	18 15		18 19	18 19	18 31	18 45	18 51		19 01	19 15	19 22		19 31	19 45	19 51		20 15	20 19
Wien Heiligenstadt 🚶 Ⓤ ab	17 32	17 46	17 52		18 02	18 16		18 20	18 20	18 32	18 46	18 52		19 02	19 16	19 23		19 32	19 46	19 52		20 16	20 20
Wien Spittelau Ⓤ	17 35	17 49	17 56		18 05	18 19		18 23	18 23	18 35	18 49	18 56		19 05	19 19	19 26		19 35	19 49	19 56		20 19	20 23
Wien Franz-Josefs-Bahnhofan	Ⓐ 17 37	17 51	17 58		Ⓐ 18 07	18 21		Ⓐ 18 25	Ⓒ 18 25	Ⓐ 18 37	18 51	18 58		Ⓐ 19 09	19 21	19 28		Ⓐ 19 37	19 51	19 58		20 21	† 20 25
nach				Horn			Horn						Horn				Horn				Stiefern		

Weitere Informationen erhalten Sie beim ÖBB Kundenservice 05-1717 oder per Internet (oebb.at;)

9 ♿ an ⑥, † bis 2.Jun., täglich ab 8.Jun. 10 ♿ an ⑥ bis ④ bis 6.Jun., täglich ab 8.Jun.

Sozial gerechte PendlerInnen-förderung!

AK WIEN

Franz-Josefs-Bahn Krems a.d. Donau – Absdorf-Hippersdorf – Tulln a.d.Donau – Wien Franz-Josefs-Bhf

SB Zustieg im Nahverkehr (REX, R, S-Bahn) nur mit gültigem Ticket, ausgenommen in Stationen ohne Möglichkeit zum Ticketkauf.

ÖBB	R 6263 2.	40 21115 2.	REX 2855 2.	40 21119 2.	REX 2131 2.	R 6267 2.	40 21121 2.	REX 2857 2.	40 21123 2.	REX 5927 2.	40 21125 2.	REX 2135 2.	40 21125 2.	REX 2859 2.	40 21127 2.	40 21131 2.
zusätzliche Hinweise		1					1				1		1			
	⊟ ♿	♿	♿	♿	♿	⊟ ♿	♿	♿	♿	♿	♿	♿	♿	♿	♿	♿
von	an Ⓒ St. Pölten	Tulln Stadt		St. Pölten	České Velenice	St. Pölten	Tulln Stadt		an Ⓐ St. Pölten	Passau	Tulln Stadt	Gmünd NÖ			Tullnerfeld	Tulln Stadt
Krems a.d. Donau	19 44		19 51			Ⓐ 20 44		20 51						21 51		
Rohrendorf	×19 48					×20 48										
Gedersdorf	×19 51					×20 51										
Hadersdorf am Kamp an	19 54		19 58			Ⓐ 20 54		20 58						21 58		
Hadersdorf am Kamp ab			19 59					20 59						21 59		
Etsdorf-Straß			20 03					21 03						22 03		
Wagram-Grafenegg			20 07					21 07						22 07		
Fels			20 10					21 10						22 10		
Kirchberg am Wagram an			20 15					21 15						22 15		
Absdorf-Hippersdorf an			20 22					21 22						22 22		
***Gmünd** NÖ 800*					19 12							12 20 51				
Sigmundsherberg			‡ 19 09		20 14						1	21 42				
Absdorf-Hippersdorf an			‡ 19 47		20 50							12				
Absdorf-Hippersdorf ab			20 23		20 52			21 23				12		22 23		
Tulln a.d.Donau an			20 30		21 00			21 30						22 30		
St. Pölten Hbf				19 12					Ⓐ 20 12	11 21 18						
Herzogenburg				19 29					Ⓐ 20 29	21 27						
Tullnerfeld				20 24					21 24	21 50					22 20	
***Tulln** Stadt*		20 05		20 30			Ⓐ 21 05		21 30	22 01	Ⓐ 22 05				22 26	23 35
Tulln a.d.Donau an		20 07		20 32			Ⓐ 21 07		21 32	11	Ⓐ 22 07				22 28	23 37
Tulln a.d.Donau ab		20 08	20 31	20 38	21 01		Ⓐ 21 08	21 31	21 38	11	Ⓐ 22 08			22 31	22 38	23 38
Langenlebarn		20 12		20 42			21 12		21 42		22 12				22 42	23 42
Muckendorf-Wipfing		20 15		20 45			21 15		21 45		22 15				22 45	23 45
Zeiselmauer-Königstetten		20 17		20 47			21 17		21 47		22 17				22 47	23 47
St. Andrä-Wördern		20 21		20 51			21 21		21 51		22 21				22 51	23 51
Greifenstein-Altenberg		20 24		20 54			21 24		21 54		22 24				22 54	23 54
Höflein a.d. Donau		20 27		20 57			21 27		21 57		22 27				22 57	23 57
Kritzendorf		20 31		21 01			21 31		22 01		22 31				23 01	0 01
Unter Kritzendorf		20 33		21 03			21 33		22 03		22 33				23 03	0 03
Klosterneuburg-Kierling		20 35		21 05			21 35		22 05	22 19	22 35				23 05	0 05
Klosterneuburg-Weidling		20 38		21 08			21 38		22 08		22 38				23 08	0 08
Wien Nußdorf		20 43		21 13			21 43		22 13		22 43				23 13	0 13
Wien Heiligenstadt ⓓ Ⓤ an		20 45	20 51	21 15	21 22		21 45	21 51	22 15	22 25	Ⓐ 22 45	22 41	←	22 51	23 15	0 15
Wien Heiligenstadt ⓓ Ⓤ ab		20 46	20 52	21 16	21 23		21 46	21 52	22 16	22 26	→	22 42	Ⓐ 22 46	22 52	23 16	0 16
Wien Spittelau Ⓤ		20 49	20 56	21 19	21 26		21 49	21 56	22 19	22 30		22 45	22 49	22 56	23 19	0 19
Wien Franz-Josefs-Bahnhofan		20 51	20 58	21 21	21 28		Ⓐ 21 51	21 58	22 21	11 22 32		12 22 47	Ⓐ 22 51	22 58	23 21	0 21
nach	Sigmundsherberg					Sigmundsherberg										

Radtramper Donau

Nebelstein

Weitere Informationen erhalten Sie beim ÖBB Kundenservice 05-1717 oder per Internet (oebb.at;)

1 ♿ an ⚒ außer ⑥ ab 11.Jun. 9 ♿ an ⑥, ‡ bis 2.Jun., täglich ab 8.Jun. 11 täglich vom 1.Mai bis 27.Okt. 12 an ⑦, am 22.Apr., 10.Jun., nicht am 21.Apr., 9.Jun.

Tipps zum Beantragen des Pendlerpauschales und dazu das passende Steuerformular zum Download für PendlerInnen:

wien.arbeiterkammer.at/arbeitswege

Franz-Josefs-Bahn Wien Franz-Josefs-Bahnhof – Absdorf-Hippersdorf – Sigmundsherberg – Gmünd NÖ

SB Zustieg im Nahverkehr (REX, R, S-Bahn) nur mit gültigem Ticket, ausgenommen in Stationen ohne Möglichkeit zum Ticketkauf.

ÖBB	REX 2102 2.	REX 2104 2.	REX 2160 2.	REX 2106 2.	REX 2164 2.	REX 2108 2.	REX 2168 2.	REX 2110 2.	REX 2172 2.	REX 2112 2.	REX 2114 2.	REX 2116 2.	REX 2176 2.	REX 2118 2.	REX 2120 2.	REX 2122 2.	REX 2124 2.	REX 2180 2.	REX 2126 2.	REX 2128 2.	REX 2130 2.	REX 2132 2.
zusätzliche Hinweise															4					3		
	♿ 🚲	♿ 🚲	♿ 🚲	♿ 🚲	♿ 🚲	♿ 🚲	♿ 🚲	♿ 🚲	♿ 🚲	♿ 🚲	♿ 🚲	♿ 🚲	♿ 🚲	♿ 🚲	♿ 🚲		♿ 🚲		♿ 🚲	♿ 🚲	♿ 🚲	♿ 🚲
von																						
Wien Franz-Josefs-Bahnhof	6 28	1 7 32	2 7 32	8 28	9 32	10 28	11 32	12 28	13 32	3 14 00	14 28	15 28	Ⓐ 15 57	Ⓐ 16 16	16 28	Ⓐ 16 55	17 28	5 17 57	Ⓐ 18 16	18 28	5 18 55	19 28
Wien Spittelau Ⓤ	6 31	7 35	7 35	8 31	9 35	10 31	11 35	12 31	13 35	14 03	14 31	15 31	16 00	16 18	16 31	16 58	17 31	18 00	18 18	18 31	18 58	19 31
Wien Heiligenstadt Ⓢ Ⓤ an	6 33	7 37	7 37	8 33	9 37	10 33	11 37	12 33	13 37	14 05	14 33	15 33	16 03	16 20	16 33	17 01	17 33	18 03	18 20	18 33	19 01	19 33
Wien Heiligenstadt Ⓢ Ⓤ ab	6 34	7 38	7 38	8 34	9 38	10 34	11 38	12 34	13 38	14 06	14 34	15 34	16 04	16 21	16 34	17 02	17 34	18 04	18 21	18 34	19 02	19 34
Tulln a.d.Donau an	6 55	7 58	7 58	8 55	9 58	10 55	11 58	12 55	13 58		14 55	15 55	16 25		16 55	17 25	17 55	18 25	18 43	18 55	19 25	19 55
Tulln a.d.Donau ab	6 56	7 59	7 59	8 56	9 59	10 56	11 59	12 56	13 59		14 56	15 56	16 26		16 56	17 26	17 56	18 26	18 44	18 56	19 26	19 56
Absdorf-Hippersdorf	7 05	8 08	8 08	9 05	10 08	11 05	12 08	13 05	14 08		15 05	16 05	16 34		17 05		18 05	18 35		19 05		20 05
Großweikersdorf	7 11	8 14	8 14	9 11	10 14	11 11	12 14	13 11	14 14		15 11	16 12	16 43		17 11	17 40	18 12	18 42		19 11	19 41	20 12
Ziersdorf	7 17	8 21	8 21	9 17	10 21	11 17	12 21	13 17	14 21		15 17	16 18	16 50		17 17	17 47	18 19	18 49		19 17	19 47	20 19
Limberg-Maissau	7 26	8 30	8 30	9 26	10 30	11 26	12 30	13 26	14 30		15 26	16 30	16 57		17 26	17 54	18 29	18 56		19 26	19 54	20 30
Eggenburg	7 34	8 38	8 38	9 34	10 38	11 34	12 38	13 34	14 38	14 54	15 34	16 38	Ⓐ 17 04	17 15	17 34	18 02	18 37	19 04	19 13	19 34	20 02	20 38
Sigmundsherberg an	7 41	8 46	2 8 46	9 41	10 46	11 41	12 46	13 41	14 46	15 01	15 41	16 45	an	17 22	17 41	18 10	18 45	5 19 11	19 20	19 41	20 10	20 45
Sigmundsherberg ab	7 42	8 46		9 42		11 42		13 42		15 02	15 42	Ⓐ 16 48		17 23	Ⓒ 17 42	18 12	Ⓐ 18 46		19 23	Ⓒ 19 42	20 14	3 20 46
Hötzelsdorf-Geras	7 49			9 49		11 49		13 49			15 49	16 56		17 30	17 49	18 20	18 53		19 30	19 49	20 21	20 53
Imfritz	7 58			9 58		11 58		13 58			15 58	17 04		17 38	17 58	18 28	19 02		19 38	19 58	20 29	21 01
Göpfritz	8 06	9 07		10 06		12 06		14 06		15 22	16 06	17 13		17 48	18 06	18 37	19 11		19 47	20 06	20 37	21 09
Allentsteig	8 12			10 12		12 12		14 12			16 12	17 18		17 54	18 12		19 17		19 53	20 12	20 43	21 15
Schwarzenau an	8 19	9 18		10 19		12 19		14 19		15 35	16 19	17 26		18 01	18 19	18 48	19 25		20 00	20 19	20 50	21 22
Schwarzenau ab	8 20	9 19		10 20		12 20		14 20		15 36	16 20	17 33		18 01	18 20	18 49	19 33		20 01	20 20	20 51	21 23
Vitis	8 27	9 28		10 27		12 27		14 27		15 43	16 27	17 41		18 09	18 27	18 56	19 41		20 09	20 27	20 58	21 30
Hirschbach	8 30			10 30		12 30		14 30			16 30	17 44		18 12	18 30	19 00	19 45		20 12	20 30	21 02	21 33
Pürbach-Schrems	8 34			10 34		12 34		14 34			16 34	17 47		18 15	18 34	19 04	19 49		20 15	20 34	21 05	21 37
Gmünd NÖ 🚻 an	8 41	1 9 37		10 41		12 41		14 41		3 15 53	16 41	Ⓐ 17 54		18 22	18 41	Ⓐ 19 11	Ⓐ 19 56		20 22	20 41	5 21 12	3 21 44
Gmünd NÖ ab	8 44			10 44		12 44		14 44			16 46			18 26	18 44				20 26	20 45		
České Velenice an	8 48			10 48		12 48		14 48			16 50			Ⓐ 18 30	Ⓒ 18 48				Ⓐ 20 30	Ⓒ 20 49		
nach																						
České Velenice ab	*9 03*			*11 03*		*13 03*		*15 03*			*17 03*				*19 03*					7 *21 03*		
České Budějovice an	*9 50*			*11 50*		*13 50*		*15 50*			*17 50*				*19 50*					7 *21 50*		

Waldviertel Express (REX 2112 – REX 2118)

Waldviertel Sprinter (REX 2118 – REX 2126)

Wachtelstein (REX 2126)

Die tschechische Strecke ist als Fahrplanauszug dargestellt.
Weitere Informationen erhalten Sie beim ÖBB Kundenservice 05-1717, oebb.at und niederoesterreich.oebb.at

1 an Ⓔ, † vom 1.Mai bis 27.Okt. 2 an ⚒ bis 27.Apr., ab 2.Nov., an ⚒ außer Ⓔ vom 29.Apr. bis 31.Okt. 3 an Ⓢ wenn ⚒ 4 ♿ 🚲 Ⓒ 5 an ⚒ außer Ⓢ, Ⓔ 6 ♿ 🚲 an Ⓔ bis Ⓓ, am 1.Nov. 7 täglich außer am 24.Dez., 25.Dez., 31.Dez.
8 an ⚒ außer Ⓢ, an Ⓔ, am 24., 25., 31.Dez., 21., 30.Apr., 29.Mai, 9., 19.Jun., 14.Aug., 25., 31.Okt.

Franz-Josefs-Bahn Wien Franz-Josefs-Bahnhof – Absdorf-Hippersdorf – Sigmundsherberg – Gmünd NÖ

SB Zustieg im Nahverkehr (REX, R, S-Bahn) nur mit gültigem Ticket, ausgenommen in Stationen ohne Möglichkeit zum Ticketkauf.

ÖBB		REX 2134 2.	REX 2188 2.
zusätzliche Hinweise			
		♿ 🚲	♿ 🚲
von			
Wien Franz-Josefs-Bahnhof		20 28	3 20 57
Wien Spittelau Ⓤ		20 31	〉 21 00
Wien Heiligenstadt Ⓢ Ⓤ	an	20 33	〉 21 03
Wien Heiligenstadt Ⓢ Ⓤ	ab	20 34	〉 21 04
Tulln a.d.Donau	an	20 55	〉 21 25
Tulln a.d.Donau	ab	20 56	〉 21 26
Absdorf-Hippersdorf		21 05	〉 21 34
Großweikersdorf		21 11	〉 21 41
Ziersdorf		21 17	〉 21 47
Limberg-Maissau		21 26	〉 21 58
Eggenburg		21 34	〉 22 06
Sigmundsherberg	an	21 41	3 22 14
Sigmundsherberg	ab	21 42	
Hötzelsdorf-Geras		21 49	
Irnfritz		21 58	
Göpfritz		22 06	
Allentsteig		22 12	
Schwarzenau	an	22 19	
Schwarzenau	ab	22 20	
Vitis		22 27	
Hirschbach		22 30	
Pürbach-Schrems		22 34	
Gmünd NÖ	an	22 41	
Gmünd NÖ	ab		
České Velenice	an		
nach			
České Velenice	ab		
České Budějovice	an		

Die tschechische Strecke ist als Fahrplanauszug dargestellt.
Weitere Informationen erhalten Sie beim ÖBB Kundenservice 05-1717, oebb.at und niederoesterreich.oebb.at

3 täglich außer ⑥, nicht am 25.Okt.

Und wie geht's Ihnen auf dem Weg zur Arbeit?
Die große AK-Umfrage

wien.arbeiterkammer.at/arbeitswege

Franz-Josefs-Bahn Gmünd NÖ – Sigmundsherberg – Absdorf-Hippersdorf – Wien Franz-Josefs-Bahnhof

SB Zustieg im Nahverkehr (REX, R, S-Bahn) nur mit gültigem Ticket, ausgenommen in Stationen ohne Möglichkeit zum Ticketkauf.

České Budějovice													5 06		6 32		3 8 09		10 09		12 09		14 09			16 09
České Velenice	an												5 54		7 24		3 8 57		10 57		12 57		14 57			16 57
		REX 2151 2.	REX 2101 2.	REX 2103 2.	REX 2153 2.	REX 2155 2.	REX 2105 2.	REX 2157 2.	REX 2107 2.	REX 2109 2.	REX 2159 2.	REX 2111 2.	REX 2115 2.	R 2189	REX 2161 2.	REX 2117 2.	REX 2165 2.	REX 2119 2.	REX 2169 2.	REX 2123 2.	REX 2173 2.	REX 2125 2.	REX 2177 2.	REX 2175 2.	REX 2127 2.
ÖBB																										
zusätzliche Hinweise																										
von																										
České Velenice												6 02	7 07	2 7 30		9 07		11 07		13 07		15 07			17 05
Gmünd NÖ	an											6 06	7 11	2 7 34		9 11		11 11		13 11		15 11			17 09
Gmünd NÖ	ab		A 3 50	1 3 59			A 4 40		A 4 55	5 08		6 12	7 14			9 14		11 14		13 14		15 14			17 12
Pürbach-Schrems			3 58	4 06					5 03	5 16		6 19	7 21			9 21		11 21		13 21		15 21			17 19
Hirschbach			4 01	4 10					5 07	5 20		6 23	7 25			9 25		11 25		13 25		15 25			17 23
Vitis			4 04	4 13			4 51		5 10	5 23		6 26	7 28			9 28		11 28		13 28		15 28			17 26
Schwarzenau	an		4 11	4 20			4 58		5 17	5 30		6 33	7 35			9 35		11 35		13 35		15 35			17 33
Schwarzenau	ab		4 12	4 20			4 59		5 18	5 31		6 33	7 35			9 35		11 35		13 35		15 35			17 33
Allentsteig			4 19	4 28					5 26	5 40		6 41	7 43			9 43		11 43		13 43		15 43			17 41
Göpfritz			4 25	4 34			5 11		5 32	5 46		6 46	7 49			9 49		11 49		13 49		15 49			17 48
Irnfritz			4 34	4 42					5 41	5 55		6 55	7 59			9 59		11 59		13 59		15 59			17 57
Hötzelsdorf-Geras			4 41	4 50					5 49	6 03		7 02	8 07			10 07		12 07		14 07		16 07			18 04
Sigmundsherberg	an		4 48	4 56			5 31		5 56	6 09		7 09	8 13			10 13		12 13		14 13		16 13			18 12
Sigmundsherberg	ab	A 4 10	4 49	4 57	A 4 57	5 09	5 32	A 5 39	5 57	6 10	A 6 40	7 10	8 14		9 09	10 14	11 09	12 14	13 09	14 14	15 09	16 14	C 17 09		18 13
Eggenburg		4 19	4 57	5 06	5 06	5 18	5 40	5 48	6 06	6 19	6 49	7 18	8 22		9 18	10 22	11 18	12 22	13 18	14 22	15 18	16 22	A 17 18	A 17 18	18 22
Limberg-Maissau		4 27		5 14	5 14	5 26		5 55		6 27	6 56	7 26	8 30		9 26	10 30	11 26	12 30	13 26	14 30	15 26	16 30	17 26	17 26	18 29
Ziersdorf		4 34		5 21	5 21	5 33		6 03		6 34	7 03	7 33	8 37		9 33	10 37	11 33	12 37	13 33	14 41	15 33	16 37	17 33	17 33	18 36
Großweikersdorf		4 41		5 27	5 27	5 40		6 09		6 40	7 11	7 39	8 43		9 40	10 43	11 40	12 43	13 40	14 48	15 40	16 43	17 40	17 40	18 43
Absdorf-Hippersdorf		4 48		5 35	5 35	5 48		6 17		6 48	7 18	7 48	8 52		9 48	10 52	11 48	12 52	13 48	14 55	15 48	16 52	17 48	17 48	18 52
Tulln a.d.Donau	an	4 56		5 42	5 42	5 56		6 25		6 56	7 26	7 56	9 00		9 56	11 00	11 56	13 00	13 56	15 03	15 56	17 00	17 56	17 56	19 00
Tulln a.d.Donau	ab	4 57		5 44	5 44	5 58		6 27		6 58	7 27	7 57	9 01		9 58	11 01	11 58	13 01	13 58	15 04	15 58	17 01	17 58	17 58	19 01
Wien Heiligenstadt 🚶 Ⓤ	an	5 19	5 49	6 05	6 05	6 20	6 28	6 47	6 55	7 22	7 50	8 19	9 22		10 19	11 22	12 19	13 22	14 19	15 25	16 19	17 22	18 19	18 19	19 22
Wien Heiligenstadt 🚶 Ⓤ	ab	5 20	5 50	6 06	6 06	6 21	6 29	6 48	6 56	7 23	7 51	8 20	9 23		10 20	11 23	12 20	13 23	14 20	15 26	16 20	17 23	18 20	18 20	19 23
Wien Spittelau Ⓤ		5 23	5 53	6 10	6 10	6 24	6 33	6 52	7 00	7 26	7 54	8 23	9 26		10 23	11 26	12 23	13 26	14 23	15 29	16 23	17 26	18 23	18 23	19 26
Wien Franz-Josefs-Bahnhofan		A 5 25	A 5 55	1 6 12	A 6 12	6 26	A 6 35	A 6 54	A 7 02	7 28	A 7 56	8 25	9 28		10 25	11 28	12 25	13 28	14 25	15 31	16 25	17 28	C 18 25	A 18 25	19 28
nach																										

Blockheide

Waldviertel Express

Waldviertel Sprinter

Die tschechische Strecke ist als Fahrplanauszug dargestellt.
Weitere Informationen erhalten Sie beim ÖBB Kundenservice 05-1717, oebb.at und niederoesterreich.oebb.at

1 an Ⓔ wenn ⚒ 2 an ⚒ außer Ⓔ, nicht vom 24.Dez. bis 4.Jän., nicht 4. bis 8.Feb., nicht 15. bis 23.Apr., nicht am 8.Mai, nicht 11.Jun., nicht vom 1.Jul. bis 30.Aug., nicht am 28.Okt. 3 täglich außer am 25.Dez., 26.Dez., 1.Jän.

Franz-Josefs-Bahn Gmünd NÖ – Sigmundsherberg – Absdorf-Hippersdorf – Wien Franz-Josefs-Bahnhof

SB Zustieg im Nahverkehr (REX, R, S-Bahn) nur mit gültigem Ticket, ausgenommen in Stationen ohne Möglichkeit zum Ticketkauf.

České Budějovice			*18 09*	
České Velenice	an		*18 57*	
ÖBB		REX 2181 2.	REX 2131 2.	REX 2135 2.
zusätzliche Hinweise				
		♿ 🚲	♿ 🚲	♿ 🚲
von				
České Velenice			19 05	
Gmünd NÖ	an		19 09	
Gmünd NÖ	ab		19 12	4 20 51
Pürbach-Schrems			19 19	⟩
Hirschbach			19 23	⟩
Vitis			19 26	⟩ 21 01
Schwarzenau	an		19 33	⟩
Schwarzenau	ab		19 33	⟩
Allentsteig			19 41	⟩
Göpfritz			19 48	⟩ 21 20
Irnfritz			19 58	⟩
Hötzelsdorf-Geras			20 06	⟩
Sigmundsherberg	an		20 13	⟩ 21 41
Sigmundsherberg	ab	†19 09	20 14	⟩ 21 42
Eggenburg		⟩ 19 18	20 22	⟩ 21 50
Limberg-Maissau		⟩ 19 26	20 30	⟩ 21 58
Ziersdorf		⟩ 19 33	20 37	⟩ 22 05
Großweikersdorf		⟩ 19 41	20 43	⟩
Absdorf-Hippersdorf		⟩ 19 48	20 52	⟩
Tulln a.d.Donau	an	⟩ 19 56	21 00	⟩
Tulln a.d.Donau	ab	⟩ 19 58	21 01	⟩
Wien Heiligenstadt Ⓢ Ⓤ	an	⟩ 20 19	21 22	⟩ 22 41
Wien Heiligenstadt Ⓢ Ⓤ	ab	⟩ 20 20	21 23	⟩ 22 42
Wien Spittelau Ⓤ		⟩ 20 23	21 26	⟩ 22 45
Wien Franz-Josefs-Bahnhofan		†20 25	21 28	4 22 47
nach				

Nebelstein

Die tschechische Strecke ist als Fahrplanauszug dargestellt.
Weitere Informationen erhalten Sie beim ÖBB Kundenservice 05-1717, oebb.at und niederoesterreich.oebb.at

4 an ⑦, am 22.Apr., 10.Jun., nicht am 21.Apr., 9.Jun.

Und wie geht's Ihnen auf dem Weg zur Arbeit?
Die große AK-Umfrage

wien.arbeiterkammer.at/arbeitswege

Tipps zum Beantragen des Pendlerpauschales und dazu das passende Steuerformular zum Download für PendlerInnen:

wien.arbeiterkammer.at/arbeitswege

Vorortelinie Wien Handelskai – Wien Heiligenstadt – Wien Penzing – Wien Hütteldorf

SB Zustieg im Nahverkehr (REX, R, S-Bahn) nur mit gültigem Ticket, ausgenommen in Stationen ohne Möglichkeit zum Ticketkauf.

WERKTAG AUSSER SAMSTAG

ÖBB		45 20500 2.	45 20506 2.	45 20512 2.	45 20518 2.	45 20524 2.	45 20528 2.	45 20532 2.	45 20538 2.	45 20540 2.	45 20544 2.	45 20550 2.	45 20552 2.	45 20556 2.	45 20562 2.	45 20564 2.	45 20568 2.	45 20574 2.	45 20576 2.	45 20580 2.	45 20586 2.	45 20588 2.	45 20592 2.	45 20598 2.	45 20600 2.	45 20604 2.	45 20610 2.	45 20612 2.	45 20616 2.	45 20622 2.	45 20624 2.
Wien Handelskai				4 59	5 14	5 29	5 38	5 44	5 58	6 08	6 18	6 28	6 38	6 48	6 58	7 08	7 18	7 28	7 38	7 48	7 58	8 08	8 18	8 28	8 38	8 48	8 58	9 08	9 18	9 28	9 38
Wien Heiligenstadt	an			5 04	5 19	5 34	5 43	5 49	6 03	6 13	6 23	6 33	6 43	6 53	7 03	7 13	7 23	7 33	7 43	7 53	8 03	8 13	8 23	8 33	8 43	8 53	9 03	9 13	9 23	9 33	9 43
Wien Heiligenstadt	ab	4 35	4 50	5 05	5 20	5 35	5 43	5 50	6 03	6 13	6 23	6 33	6 43	6 53	7 03	7 13	7 23	7 33	7 43	7 53	8 03	8 13	8 23	8 33	8 43	8 53	9 03	9 13	9 23	9 33	9 43
Wien Oberdöbling		4 38	4 53	5 08	5 23	5 38	5 47	5 53	6 07	6 17	6 27	6 37	6 47	6 57	7 07	7 17	7 27	7 37	7 47	7 57	8 07	8 17	8 27	8 37	8 47	8 57	9 07	9 17	9 27	9 37	9 47
Wien Krottenbachstraße		4 40	4 55	5 10	5 25	5 40	5 49	5 55	6 09	6 19	6 29	6 39	6 49	6 59	7 09	7 19	7 29	7 39	7 49	7 59	8 09	8 19	8 29	8 39	8 49	8 59	9 09	9 19	9 29	9 39	9 49
Wien Gersthof		4 42	4 57	5 12	5 27	5 42	5 51	5 58	6 11	6 21	6 31	6 41	6 51	7 01	7 11	7 21	7 31	7 41	7 51	8 01	8 11	8 21	8 31	8 41	8 51	9 01	9 11	9 21	9 31	9 41	9 51
Wien Hernals		4 45	5 00	5 15	5 30	5 45	5 54	6 01	6 14	6 24	6 34	6 44	6 54	7 04	7 14	7 24	7 34	7 44	7 54	8 04	8 14	8 24	8 34	8 44	8 54	9 04	9 14	9 24	9 34	9 44	9 54
Wien Ottakring		4 47	5 02	5 17	5 32	5 47	5 57	6 07	6 17	6 27	6 37	6 47	6 57	7 07	7 17	7 27	7 37	7 47	7 57	8 07	8 17	8 27	8 37	8 47	8 57	9 07	9 17	9 27	9 37	9 47	9 57
Wien Breitensee		4 50	5 05	5 20	5 35	5 50	5 59	6 09	6 19	6 29	6 39	6 49	6 59	7 09	7 19	7 29	7 39	7 49	7 59	8 09	8 19	8 29	8 39	8 49	8 59	9 09	9 19	9 29	9 39	9 49	9 59
Wien Penzing		4 52	5 07	5 22	5 37	5 52	6 02	6 12	6 22	6 32	6 42	6 52	7 02	7 12	7 22	7 32	7 42	7 52	8 02	8 12	8 22	8 32	8 42	8 52	9 02	9 12	9 22	9 32	9 42	9 52	10 02
Wien Hütteldorf	an	4 55	5 10	5 25	5 40	5 55	6 06	6 16	6 26	6 36	6 46	6 56	7 06	7 16	7 26	7 36	7 46	7 56	8 06	8 16	8 26	8 36	8 46	8 56	9 06	9 16	9 26	9 36	9 46	9 56	10 06

ÖBB		45 20628 2.	45 20634 2.	45 20636 2.	45 20640 2.	45 20646 2.	45 20648 2.	45 20652 2.	45 20658 2.	45 20660 2.	45 20664 2.	45 20670 2.	45 20672 2.	45 20676 2.	45 20682 2.	45 20684 2.	45 20688 2.	45 20694 2.	45 20696 2.	45 20700 2.	45 20706 2.	45 20708 2.	45 20712 2.	45 20718 2.	45 20720 2.	45 20724 2.	45 20730 2.	45 20732 2.	45 20736 2.
Wien Handelskai		9 48	9 58	10 08	10 18	10 28	10 38	10 48	10 58	11 08	11 18	11 28	11 38	11 48	11 58	12 08	12 18	12 28	12 38	12 48	12 58	13 08	13 18	13 28	13 38	13 48	13 58	14 08	14 18
Wien Heiligenstadt	an	9 53	10 03	10 13	10 23	10 33	10 43	10 53	11 03	11 13	11 23	11 33	11 43	11 53	12 03	12 13	12 23	12 33	12 43	12 53	13 03	13 13	13 23	13 33	13 43	13 53	14 03	14 13	14 23
Wien Heiligenstadt	ab	9 53	10 03	10 13	10 23	10 33	10 43	10 53	11 03	11 13	11 23	11 33	11 43	11 53	12 03	12 13	12 23	12 33	12 43	12 53	13 03	13 13	13 23	13 33	13 43	13 53	14 03	14 13	14 23
Wien Oberdöbling		9 57	10 07	10 17	10 27	10 37	10 47	10 57	11 07	11 17	11 27	11 37	11 47	11 57	12 07	12 17	12 27	12 37	12 47	12 57	13 07	13 17	13 27	13 37	13 47	13 57	14 07	14 17	14 27
Wien Krottenbachstraße		9 59	10 09	10 19	10 29	10 39	10 49	10 59	11 09	11 19	11 29	11 39	11 49	11 59	12 09	12 19	12 29	12 39	12 49	12 59	13 09	13 19	13 29	13 39	13 49	13 59	14 09	14 19	14 29
Wien Gersthof		10 01	10 11	10 21	10 31	10 41	10 51	11 01	11 11	11 21	11 31	11 41	11 51	12 01	12 11	12 21	12 31	12 41	12 51	13 01	13 11	13 21	13 31	13 41	13 51	14 01	14 11	14 21	14 31
Wien Hernals		10 04	10 14	10 24	10 34	10 44	10 54	11 04	11 14	11 24	11 34	11 44	11 54	12 04	12 14	12 24	12 34	12 44	12 54	13 04	13 14	13 24	13 34	13 44	13 54	14 04	14 14	14 24	14 34
Wien Ottakring		10 07	10 17	10 27	10 37	10 47	10 57	11 07	11 17	11 27	11 37	11 47	11 57	12 07	12 17	12 27	12 37	12 47	12 57	13 07	13 17	13 27	13 37	13 47	13 57	14 07	14 17	14 27	14 37
Wien Breitensee		10 09	10 19	10 29	10 39	10 49	10 59	11 09	11 19	11 29	11 39	11 49	11 59	12 09	12 19	12 29	12 39	12 49	12 59	13 09	13 19	13 29	13 39	13 49	13 59	14 09	14 19	14 29	14 39
Wien Penzing		10 12	10 22	10 32	10 42	10 52	11 02	11 12	11 22	11 32	11 42	11 52	12 02	12 12	12 22	12 32	12 42	12 52	13 02	13 12	13 22	13 32	13 42	13 52	14 02	14 12	14 22	14 32	14 42
Wien Hütteldorf	an	10 16	10 26	10 36	10 46	10 56	11 06	11 16	11 26	11 36	11 46	11 56	12 06	12 16	12 26	12 36	12 46	12 56	13 06	13 16	13 26	13 36	13 46	13 56	14 06	14 16	14 26	14 36	14 46

Tipps für PendlerInnen auf Ihr Smartphone

wien.arbeiterkammer.at/arbeitswege

ÖBB		45 20742 2.	45 20744 2.	45 20748 2.	45 20754 2.	45 20756 2.	45 20760 2.	45 20766 2.	45 20768 2.	45 20772 2.	45 20778 2.	45 20780 2.	45 20784 2.	45 20790 2.	45 20792 2.	45 20796 2.	45 20802 2.	45 20804 2.	45 20808 2.	45 20814 2.	45 20816 2.	45 20820 2.	45 20826 2.	45 20828 2.	45 20832 2.	45 20838 2.	45 20840 2.	45 20844 2.	45 20848 2.
Wien Handelskai		14 28	14 38	14 48	14 58	15 08	15 18	15 28	15 38	15 48	15 58	16 08	16 18	16 28	16 38	16 48	16 58	17 08	17 18	17 28	17 38	17 48	17 58	18 08	18 18	18 28	18 38	18 46	18 59
Wien Heiligenstadt	an	14 33	14 43	14 53	15 03	15 13	15 23	15 33	15 43	15 53	16 03	16 13	16 23	16 33	16 43	16 53	17 03	17 13	17 23	17 33	17 43	17 53	18 03	18 13	18 23	18 33	18 43	18 51	19 04
Wien Heiligenstadt	ab	14 33	14 43	14 53	15 03	15 13	15 23	15 33	15 43	15 53	16 03	16 13	16 23	16 33	16 43	16 53	17 03	17 13	17 23	17 33	17 43	17 53	18 03	18 13	18 23	18 33	18 43	18 51	19 05
Wien Oberdöbling		14 37	14 47	14 57	15 07	15 17	15 27	15 37	15 47	15 57	16 07	16 17	16 27	16 37	16 47	16 57	17 07	17 17	17 27	17 37	17 47	17 57	18 07	18 17	18 27	18 37	18 47	18 55	19 08
Wien Krottenbachstraße		14 39	14 49	14 59	15 09	15 19	15 29	15 39	15 49	15 59	16 09	16 19	16 29	16 39	16 49	16 59	17 09	17 19	17 29	17 39	17 49	17 59	18 09	18 19	18 29	18 39	18 49	18 56	19 10
Wien Gersthof		14 41	14 51	15 01	15 11	15 21	15 31	15 41	15 51	16 01	16 11	16 21	16 31	16 41	16 51	17 01	17 11	17 21	17 31	17 41	17 51	18 01	18 11	18 21	18 31	18 41	18 51	18 59	19 12
Wien Hernals		14 44	14 54	15 04	15 14	15 24	15 34	15 44	15 54	16 04	16 14	16 24	16 34	16 44	16 54	17 04	17 14	17 24	17 34	17 44	17 54	18 04	18 14	18 24	18 34	18 44	18 54	19 02	19 15
Wien Ottakring		14 47	14 57	15 07	15 17	15 27	15 37	15 47	15 57	16 07	16 17	16 27	16 37	16 47	16 57	17 07	17 17	17 27	17 37	17 47	17 57	18 07	18 17	18 27	18 37	18 47	18 57	19 04	19 17
Wien Breitensee		14 49	14 59	15 09	15 19	15 29	15 39	15 49	15 59	16 09	16 19	16 29	16 39	16 49	16 59	17 09	17 19	17 29	17 39	17 49	17 59	18 09	18 19	18 29	18 39	18 49	18 59	19 07	19 20
Wien Penzing		14 52	15 02	15 12	15 22	15 32	15 42	15 52	16 02	16 12	16 22	16 32	16 42	16 52	17 02	17 12	17 22	17 32	17 42	17 52	18 02	18 12	18 22	18 32	18 42	18 52	19 02	19 11	19 22
Wien Hütteldorf	an	14 56	15 06	15 16	15 26	15 36	15 46	15 56	16 06	16 16	16 26	16 36	16 46	16 56	17 06	17 16	17 26	17 36	17 46	17 56	18 06	18 16	18 26	18 36	18 46	18 56	19 06	19 15	19 25

Vorortelinie Wien Handelskai – Wien Heiligenstadt – Wien Penzing – Wien Hütteldorf

SB Zustieg im Nahverkehr (REX, R, S-Bahn) nur mit gültigem Ticket, ausgenommen in Stationen ohne Möglichkeit zum Ticketkauf.

ÖBB		45 20854 2.	45 20860 2.	45 20866 2.	45 20872 2.	45 20878 2.	45 20884 2.	45 20890 2.	45 20896 2.	45 20902 2.	45 20908 2.	45 20914 2.	45 20920 2.	45 20926 2.	45 20932 2.	45 20938 2.	45 20944 2.	45 20950 2.	45 20956 2.	45 20962 2.	45 20968 2.
Wien Handelskai		19 14	19 29	19 44	19 59	20 14	20 29	20 44	20 59	21 14	21 29	21 44	21 59	22 14	22 29	22 44	22 59	23 14	23 29	23 44	23 59
Wien Heiligenstadt	an	19 19	19 34	19 49	20 04	20 19	20 34	20 49	21 04	21 19	21 34	21 49	22 04	22 19	22 34	22 49	23 04	23 19	23 34	23 49	0 04
Wien Heiligenstadt	ab	19 20	19 35	19 50	20 05	20 20	20 35	20 50	21 05	21 20	21 35	21 50	22 05	22 20	22 35	22 50	23 05	23 20	23 35	23 50	0 05
Wien Oberdöbling		19 23	19 38	19 53	20 08	20 23	20 38	20 53	21 08	21 23	21 38	21 53	22 08	22 23	22 38	22 53	23 08	23 23	23 38	23 53	0 08
Wien Krottenbachstraße		19 25	19 40	19 55	20 10	20 25	20 40	20 55	21 10	21 25	21 40	21 55	22 10	22 25	22 40	22 55	23 10	23 25	23 40	23 55	0 10
Wien Gersthof		19 27	19 42	19 57	20 12	20 27	20 42	20 57	21 12	21 27	21 42	21 57	22 12	22 27	22 42	22 57	23 12	23 27	23 42	23 57	0 12
Wien Hernals		19 30	19 45	20 00	20 15	20 30	20 45	21 00	21 15	21 30	21 45	22 00	22 15	22 30	22 45	23 00	23 15	23 30	23 45	0 00	0 15
Wien Ottakring		19 32	19 47	20 02	20 17	20 32	20 47	21 02	21 17	21 32	21 47	22 02	22 17	22 32	22 47	23 02	23 17	23 32	23 47	0 02	0 17
Wien Breitensee		19 35	19 50	20 05	20 20	20 35	20 50	21 05	21 20	21 35	21 50	22 05	22 20	22 35	22 50	23 05	23 20	23 35	23 50	0 05	0 20
Wien Penzing		19 37	19 52	20 07	20 22	20 37	20 52	21 07	21 22	21 37	21 52	22 07	22 22	22 37	22 52	23 07	23 22	23 37	23 52	0 07	0 22
Wien Hütteldorf	an	19 40	19 55	20 10	20 25	20 40	20 55	21 10	21 25	21 40	21 55	22 10	22 25	22 40	22 55	23 10	23 25	23 40	23 55	0 10	0 25

Tipps zum Beantragen des Pendlerpauschales und dazu das passende Steuerformular zum Download für PendlerInnen: **wien.arbeiterkammer.at/arbeitswege**

Vorortelinie Wien Hütteldorf – Wien Penzing – Wien Heiligenstadt – Wien Handelskai

SB Zustieg im Nahverkehr (REX, R, S-Bahn) nur mit gültigem Ticket, ausgenommen in Stationen ohne Möglichkeit zum Ticketkauf.

WERKTAG AUSSER SAMSTAG

ÖBB		45 20501 2.	45 20507 2.	45 20513 2.	45 20519 2.	45 20525 2.	45 20533 2.	45 20535 2.	45 20539 2.	45 20545 2.	45 20547 2.	45 20551 2.	45 20557 2.	45 20559 2.	45 20563 2.	45 20569 2.	45 20571 2.	45 20575 2.	45 20581 2.	45 20583 2.	45 20587 2.	45 20593 2.	45 20595 2.	45 20599 2.	45 20605 2.	45 20607 2.	45 20611 2.	45 20617 2.	45 20619 2.	45 20623 2.	45 20629 2.
Wien Hütteldorf U		4 44	4 59	5 14	5 29	5 44	6 00	6 10	6 20	6 30	6 40	6 50	7 00	7 10	7 20	7 30	7 40	7 50	8 00	8 10	8 20	8 30	8 40	8 50	9 00	9 10	9 20	9 30	9 40	9 50	10 00
Wien Penzing		4 48	5 03	5 18	5 33	5 48	6 04	6 14	6 24	6 34	6 44	6 54	7 04	7 14	7 24	7 34	7 44	7 54	8 04	8 14	8 24	8 34	8 44	8 54	9 04	9 14	9 24	9 34	9 44	9 54	10 04
Wien Breitensee		4 50	5 05	5 20	5 35	5 50	6 06	6 16	6 26	6 36	6 46	6 56	7 06	7 16	7 26	7 36	7 46	7 56	8 06	8 16	8 26	8 36	8 46	8 56	9 06	9 16	9 26	9 36	9 46	9 56	10 06
Wien Ottakring U		4 53	5 08	5 23	5 38	5 53	6 09	6 19	6 29	6 39	6 49	6 59	7 09	7 19	7 29	7 39	7 49	7 59	8 09	8 19	8 29	8 39	8 49	8 59	9 09	9 19	9 29	9 39	9 49	9 59	10 09
Wien Hernals		4 55	5 10	5 25	5 40	5 55	6 12	6 22	6 32	6 42	6 52	7 02	7 12	7 22	7 32	7 42	7 52	8 02	8 12	8 22	8 32	8 42	8 52	9 02	9 12	9 22	9 32	9 42	9 52	10 02	10 12
Wien Gersthof		4 58	5 13	5 28	5 43	5 58	6 14	6 24	6 34	6 44	6 54	7 04	7 14	7 24	7 34	7 44	7 54	8 04	8 14	8 24	8 34	8 44	8 54	9 04	9 14	9 24	9 34	9 44	9 54	10 04	10 14
Wien Krottenbachstraße		5 01	5 16	5 31	5 46	6 01	6 17	6 27	6 37	6 47	6 57	7 07	7 17	7 27	7 37	7 47	7 57	8 07	8 17	8 27	8 37	8 47	8 57	9 07	9 17	9 27	9 37	9 47	9 57	10 07	10 17
Wien Oberdöbling		5 02	5 17	5 32	5 47	6 02	6 19	6 29	6 39	6 49	6 59	7 09	7 19	7 29	7 39	7 49	7 59	8 09	8 19	8 29	8 39	8 49	8 59	9 09	9 19	9 29	9 39	9 49	9 59	10 09	10 19
Wien Heiligenstadt U	an	5 05	5 20	5 35	5 50	6 05	6 22	6 32	6 42	6 52	7 02	7 12	7 22	7 32	7 42	7 52	8 02	8 12	8 22	8 32	8 42	8 52	9 02	9 12	9 22	9 32	9 42	9 52	10 02	10 12	10 22
Wien Heiligenstadt U	ab	5 06	5 21	5 36	5 51	6 06	6 24	6 34	6 44	6 54	7 04	7 14	7 24	7 34	7 44	7 54	8 04	8 14	8 24	8 34	8 44	8 54	9 04	9 14	9 24	9 34	9 44	9 54	10 04	10 14	10 24
Wien Handelskai U	an	5 10	5 25	5 40	5 55	6 10	6 28	6 38	6 48	6 58	7 08	7 18	7 28	7 38	7 48	7 58	8 08	8 18	8 28	8 38	8 48	8 58	9 08	9 18	9 28	9 38	9 48	9 58	10 08	10 18	10 28

ÖBB		45 20631 2.	45 20635 2.	45 20641 2.	45 20643 2.	45 20647 2.	45 20653 2.	45 20655 2.	45 20659 2.	45 20665 2.	45 20667 2.	45 20671 2.	45 20677 2.	45 20679 2.	45 20683 2.	45 20689 2.	45 20691 2.	45 20695 2.	45 20701 2.	45 20703 2.	45 20707 2.	45 20713 2.	45 20715 2.	45 20719 2.	45 20725 2.	45 20727 2.	45 20731 2.	45 20737 2.	45 20739 2.
Wien Hütteldorf U		10 10	10 20	10 30	10 40	10 50	11 00	11 10	11 20	11 30	11 40	11 50	12 00	12 10	12 20	12 30	12 40	12 50	13 00	13 10	13 20	13 30	13 40	13 50	14 00	14 10	14 20	14 30	14 40
Wien Penzing		10 14	10 24	10 34	10 44	10 54	11 04	11 14	11 24	11 34	11 44	11 54	12 04	12 14	12 24	12 34	12 44	12 54	13 04	13 14	13 24	13 34	13 44	13 54	14 04	14 14	14 24	14 34	14 44
Wien Breitensee		10 16	10 26	10 36	10 46	10 56	11 06	11 16	11 26	11 36	11 46	11 56	12 06	12 16	12 26	12 36	12 46	12 56	13 06	13 16	13 26	13 36	13 46	13 56	14 06	14 16	14 26	14 36	14 46
Wien Ottakring U		10 19	10 29	10 39	10 49	10 59	11 09	11 19	11 29	11 39	11 49	11 59	12 09	12 19	12 29	12 39	12 49	12 59	13 09	13 19	13 29	13 39	13 49	13 59	14 09	14 19	14 29	14 39	14 49
Wien Hernals		10 22	10 32	10 42	10 52	11 02	11 12	11 22	11 32	11 42	11 52	12 02	12 12	12 22	12 32	12 42	12 52	13 02	13 12	13 22	13 32	13 42	13 52	14 02	14 12	14 22	14 32	14 42	14 52
Wien Gersthof		10 24	10 34	10 44	10 54	11 04	11 14	11 24	11 34	11 44	11 54	12 04	12 14	12 24	12 34	12 44	12 54	13 04	13 14	13 24	13 34	13 44	13 54	14 04	14 14	14 24	14 34	14 44	14 54
Wien Krottenbachstraße		10 27	10 37	10 47	10 57	11 07	11 17	11 27	11 37	11 47	11 57	12 07	12 17	12 27	12 37	12 47	12 57	13 07	13 17	13 27	13 37	13 47	13 57	14 07	14 17	14 27	14 37	14 47	14 57
Wien Oberdöbling		10 29	10 39	10 49	10 59	11 09	11 19	11 29	11 39	11 49	11 59	12 09	12 19	12 29	12 39	12 49	12 59	13 09	13 19	13 29	13 39	13 49	13 59	14 09	14 19	14 29	14 39	14 49	14 59
Wien Heiligenstadt U	an	10 32	10 42	10 52	11 02	11 12	11 22	11 32	11 42	11 52	12 02	12 12	12 22	12 32	12 42	12 52	13 02	13 12	13 22	13 32	13 42	13 52	14 02	14 12	14 22	14 32	14 42	14 52	15 02
Wien Heiligenstadt U	ab	10 34	10 44	10 54	11 04	11 14	11 24	11 34	11 44	11 54	12 04	12 14	12 24	12 34	12 44	12 54	13 04	13 14	13 24	13 34	13 44	13 54	14 04	14 14	14 24	14 34	14 44	14 54	15 04
Wien Handelskai U	an	10 38	10 48	10 58	11 08	11 18	11 28	11 38	11 48	11 58	12 08	12 18	12 28	12 38	12 48	12 58	13 08	13 18	13 28	13 38	13 48	13 58	14 08	14 18	14 28	14 38	14 48	14 58	15 08

Tipps für PendlerInnen auf Ihr Smartphone

wien.arbeiterkammer.at/arbeitswege

ÖBB		S45 20743 2.	S45 20749 2.	S45 20751 2.	S45 20755 2.	S45 20761 2.	S45 20763 2.	S45 20767 2.	S45 20773 2.	S45 20775 2.	S45 20779 2.	S45 20785 2.	S45 20787 2.	S45 20791 2.	S45 20797 2.	S45 20799 2.	S45 20803 2.	S45 20809 2.	S45 20811 2.	S45 20815 2.	S45 20821 2.	S45 20823 2.	S45 20827 2.	S45 20833 2.	S45 20835 2.	S45 20839 2.	S45 20845 2.	S45 20849 2.	S45 20855 2.
Wien Hütteldorf S U		14 50	15 00	15 10	15 20	15 30	15 40	15 50	16 00	16 10	16 20	16 30	16 40	16 50	17 00	17 10	17 20	17 30	17 40	17 50	18 00	18 10	18 20	18 30	18 40	18 50	19 00	19 14	19 29
Wien Penzing		14 54	15 04	15 14	15 24	15 34	15 44	15 54	16 04	16 14	16 24	16 34	16 44	16 54	17 04	17 14	17 24	17 34	17 44	17 54	18 04	18 14	18 24	18 34	18 44	18 54	19 04	19 18	19 33
Wien Breitensee		14 56	15 06	15 16	15 26	15 36	15 46	15 56	16 06	16 16	16 26	16 36	16 46	16 56	17 06	17 16	17 26	17 36	17 46	17 56	18 06	18 16	18 26	18 36	18 46	18 56	19 06	19 20	19 35
Wien Ottakring U		14 59	15 09	15 19	15 29	15 39	15 49	15 59	16 09	16 19	16 29	16 39	16 49	16 59	17 09	17 19	17 29	17 39	17 49	17 59	18 09	18 19	18 29	18 39	18 49	18 59	19 09	19 23	19 38
Wien Hernals		15 02	15 12	15 22	15 32	15 42	15 52	16 02	16 12	16 22	16 32	16 42	16 52	17 02	17 12	17 22	17 32	17 42	17 52	18 02	18 12	18 22	18 32	18 42	18 52	19 02	19 12	19 25	19 40
Wien Gersthof		15 04	15 14	15 24	15 34	15 44	15 54	16 04	16 14	16 24	16 34	16 44	16 54	17 04	17 14	17 24	17 34	17 44	17 54	18 04	18 14	18 24	18 34	18 44	18 54	19 04	19 14	19 28	19 43
Wien Krottenbachstraße		15 07	15 17	15 27	15 37	15 47	15 57	16 07	16 17	16 27	16 37	16 47	16 57	17 07	17 17	17 27	17 37	17 47	17 57	18 07	18 17	18 27	18 37	18 47	18 57	19 07	19 17	19 31	19 46
Wien Oberdöbling		15 09	15 19	15 29	15 39	15 49	15 59	16 09	16 19	16 29	16 39	16 49	16 59	17 09	17 19	17 29	17 39	17 49	17 59	18 09	18 19	18 29	18 39	18 49	18 59	19 09	19 19	19 32	19 47
Wien Heiligenstadt S U	an	15 12	15 22	15 32	15 42	15 52	16 02	16 12	16 22	16 32	16 42	16 52	17 02	17 12	17 22	17 32	17 42	17 52	18 02	18 12	18 22	18 32	18 42	18 52	19 02	19 12	19 22	19 35	19 50
Wien Heiligenstadt S U	ab	15 14	15 24	15 34	15 44	15 54	16 04	16 14	16 24	16 34	16 44	16 54	17 04	17 14	17 24	17 34	17 44	17 54	18 04	18 14	18 24	18 34	18 44	18 54	19 04	19 14	19 24	19 36	19 51
Wien Handelskai S U	an	15 18	15 28	15 38	15 48	15 58	16 08	16 18	16 28	16 38	16 48	16 58	17 08	17 18	17 28	17 38	17 48	17 58	18 08	18 18	18 28	18 38	18 48	18 58	19 08	19 18	19 28	19 40	19 55

Vorortelinie Wien Hütteldorf – Wien Penzing – Wien Heiligenstadt – Wien Handelskai

ÖBB		S45 20861 2.	S45 20867 2.	S45 20873 2.	S45 20879 2.	S45 20885 2.	S45 20891 2.	S45 20897 2.	S45 20903 2.	S45 20909 2.	S45 20915 2.	S45 20921 2.	S45 20927 2.	S45 20933 2.	S45 20939 2.	S45 20945 2.	S45 20951 2.	S45 20957 2.	S45 20963 2.	S45 20969 2.
Wien Hütteldorf S U		19 44	19 59	20 14	20 29	20 44	20 59	21 14	21 29	21 44	21 59	22 14	22 29	22 44	22 59	23 14	23 29	23 44	23 59	0 14
Wien Penzing		19 48	20 03	20 18	20 33	20 48	21 03	21 18	21 33	21 48	22 03	22 18	22 33	22 48	23 03	23 18	23 33	23 48	0 03	0 18
Wien Breitensee		19 50	20 05	20 20	20 35	20 50	21 05	21 20	21 35	21 50	22 05	22 20	22 35	22 50	23 05	23 20	23 35	23 50	0 05	0 20
Wien Ottakring U		19 53	20 08	20 23	20 38	20 53	21 08	21 23	21 38	21 53	22 08	22 23	22 38	22 53	23 08	23 23	23 38	23 53	0 08	0 23
Wien Hernals		19 55	20 10	20 25	20 40	20 55	21 10	21 25	21 40	21 55	22 10	22 25	22 40	22 55	23 10	23 25	23 40	23 55	0 10	0 25
Wien Gersthof		19 58	20 13	20 28	20 43	20 58	21 13	21 28	21 43	21 58	22 13	22 28	22 43	22 58	23 13	23 28	23 43	23 58	0 13	0 28
Wien Krottenbachstraße		20 01	20 16	20 31	20 46	21 01	21 16	21 31	21 46	22 01	22 16	22 31	22 46	23 01	23 16	23 31	23 46	0 01	0 16	0 31
Wien Oberdöbling		20 02	20 17	20 32	20 47	21 02	21 17	21 32	21 47	22 02	22 17	22 32	22 47	23 02	23 17	23 32	23 47	0 02	0 17	0 32
Wien Heiligenstadt S U	an	20 05	20 20	20 35	20 50	21 05	21 20	21 35	21 50	22 05	22 20	22 35	22 50	23 05	23 20	23 35	23 50	0 05	0 20	0 35
Wien Heiligenstadt S U	ab	20 06	20 21	20 36	20 51	21 06	21 21	21 36	21 51	22 06	22 21	22 36	22 51	23 06	23 21	23 36	23 51	0 06	0 21	
Wien Handelskai S U	an	20 10	20 25	20 40	20 55	21 10	21 25	21 40	21 55	22 10	22 25	22 40	22 55	23 10	23 25	23 40	23 55	0 10	0 25	

Tipps zum Beantragen des Pendlerpauschales und dazu das passende Steuerformular zum Download für PendlerInnen:

wien.arbeiterkammer.at/arbeitswege

Vorortelinie Wien Handelskai – Wien Heiligenstadt – Wien Penzing – Wien Hütteldorf

SB Zustieg im Nahverkehr (REX, R, S-Bahn) nur mit gültigem Ticket, ausgenommen in Stationen ohne Möglichkeit zum Ticketkauf.

SAMS-, SONN-, FEIERTAG

ÖBB	45 20512 2.	45 20518 2.	45 20524 2.	45 20530 2.	45 20536 2.	45 20542 2.	45 20548 2.	45 20554 2.	45 20560 2.	45 20566 2.	45 20572 2.	45 20578 2.	45 20584 2.	45 20590 2.	45 20596 2.	45 20602 2.	45 20608 2.	45 20614 2.	45 20620 2.	45 20626 2.	45 20632 2.	45 20638 2.	45 20644 2.	45 20650 2.	45 20656 2.	45 20662 2.	45 20668 2.	45 20674 2.	45 20680 2.
Wien Handelskai U			1 5 29	1 5 44	1 5 59	6 14	6 29	6 44	6 59	7 14	7 29	7 44	7 59	8 14	8 29	8 44	8 59	9 14	9 29	9 44	9 59	10 14	10 29	10 44	10 59	11 14	11 29	11 44	11 59
Wien Heiligenstadt U an			5 34	1 5 49	1 6 04	6 19	6 34	6 49	7 04	7 19	7 34	7 49	8 04	8 19	8 34	8 49	9 04	9 19	9 34	9 49	10 04	10 19	10 34	10 49	11 04	11 19	11 34	11 49	12 04
Wien Heiligenstadt U ab	1 5 05	1 5 20	5 35	5 50	6 05	6 20	6 35	6 50	7 05	7 20	7 35	7 50	8 05	8 20	8 35	8 50	9 05	9 20	9 35	9 50	10 05	10 20	10 35	10 50	11 05	11 20	11 35	11 50	12 05
Wien Oberdöbling	5 08	5 23	5 38	5 53	6 08	6 23	6 38	6 53	7 08	7 23	7 38	7 53	8 08	8 23	8 38	8 53	9 08	9 23	9 38	9 53	10 08	10 23	10 38	10 53	11 08	11 23	11 38	11 53	12 08
Wien Krottenbachstraße	5 10	5 25	5 40	5 55	6 10	6 25	6 40	6 55	7 10	7 25	7 40	7 55	8 10	8 25	8 40	8 55	9 10	9 25	9 40	9 55	10 10	10 25	10 40	10 55	11 10	11 25	11 40	11 55	12 10
Wien Gersthof	5 12	5 27	5 42	5 57	6 12	6 27	6 42	6 57	7 12	7 27	7 42	7 57	8 12	8 27	8 42	8 57	9 12	9 27	9 42	9 57	10 12	10 27	10 42	10 57	11 12	11 27	11 42	11 57	12 12
Wien Hernals	5 15	5 30	5 45	6 00	6 15	6 30	6 45	7 00	7 15	7 30	7 45	8 00	8 15	8 30	8 45	9 00	9 15	9 30	9 45	10 00	10 15	10 30	10 45	11 00	11 15	11 30	11 45	12 00	12 15
Wien Ottakring U	5 17	5 32	5 47	6 02	6 17	6 32	6 47	7 02	7 17	7 32	7 47	8 02	8 17	8 32	8 47	9 02	9 17	9 32	9 47	10 02	10 17	10 32	10 47	11 02	11 17	11 32	11 47	12 02	12 17
Wien Breitensee	5 20	5 35	5 50	6 05	6 20	6 35	6 50	7 05	7 20	7 35	7 50	8 05	8 20	8 35	8 50	9 05	9 20	9 35	9 50	10 05	10 20	10 35	10 50	11 05	11 20	11 35	11 50	12 05	12 20
Wien Penzing	5 22	5 37	5 52	6 07	6 22	6 37	6 52	7 07	7 22	7 37	7 52	8 07	8 22	8 37	8 52	9 07	9 22	9 37	9 52	10 07	10 22	10 37	10 52	11 07	11 22	11 37	11 52	12 07	12 22
Wien Hütteldorf U U an	1 5 25	1 5 40	1 5 55	6 10	6 25	6 40	6 55	7 10	7 25	7 40	7 55	8 10	8 25	8 40	8 55	9 10	9 25	9 40	9 55	10 10	10 25	10 40	10 55	11 10	11 25	11 40	11 55	12 10	12 25

ÖBB	45 20686 2.	45 20692 2.	45 20698 2.	45 20704 2.	45 20710 2.	45 20716 2.	45 20722 2.	45 20728 2.	45 20734 2.	45 20740 2.	45 20746 2.	45 20752 2.	45 20758 2.	45 20764 2.	45 20770 2.	45 20776 2.	45 20782 2.	45 20788 2.	45 20794 2.	45 20800 2.	45 20806 2.	45 20812 2.	45 20818 2.	45 20824 2.	45 20830 2.	45 20836 2.	45 20842 2.	45 20848 2.	45 20854 2.
Wien Handelskai U	12 14	12 29	12 44	12 59	13 14	13 29	13 44	13 59	14 14	14 29	14 44	14 59	15 14	15 29	15 44	15 59	16 14	16 29	16 44	16 59	17 14	17 29	17 44	17 59	18 14	18 29	18 44	18 59	19 14
Wien Heiligenstadt U an	12 19	12 34	12 49	13 04	13 19	13 34	13 49	14 04	14 19	14 34	14 49	15 04	15 19	15 34	15 49	16 04	16 19	16 34	16 49	17 04	17 19	17 34	17 49	18 04	18 19	18 34	18 49	19 04	19 19
Wien Heiligenstadt U ab	12 20	12 35	12 50	13 05	13 20	13 35	13 50	14 05	14 20	14 35	14 50	15 05	15 20	15 35	15 50	16 05	16 20	16 35	16 50	17 05	17 20	17 35	17 50	18 05	18 20	18 35	18 50	19 05	19 20
Wien Oberdöbling	12 23	12 38	12 53	13 08	13 23	13 38	13 53	14 08	14 23	14 38	14 53	15 08	15 23	15 38	15 53	16 08	16 23	16 38	16 53	17 08	17 23	17 38	17 53	18 08	18 23	18 38	18 53	19 08	19 23
Wien Krottenbachstraße	12 25	12 40	12 55	13 10	13 25	13 40	13 55	14 10	14 25	14 40	14 55	15 10	15 25	15 40	15 55	16 10	16 25	16 40	16 55	17 10	17 25	17 40	17 55	18 10	18 25	18 40	18 55	19 10	19 25
Wien Gersthof	12 27	12 42	12 57	13 12	13 27	13 42	13 57	14 12	14 27	14 42	14 57	15 12	15 27	15 42	15 57	16 12	16 27	16 42	16 57	17 12	17 27	17 42	17 57	18 12	18 27	18 42	18 57	19 12	19 27
Wien Hernals	12 30	12 45	13 00	13 15	13 30	13 45	14 00	14 15	14 30	14 45	15 00	15 15	15 30	15 45	16 00	16 15	16 30	16 45	17 00	17 15	17 30	17 45	18 00	18 15	18 30	18 45	19 00	19 15	19 30
Wien Ottakring U	12 32	12 47	13 02	13 17	13 32	13 47	14 02	14 17	14 32	14 47	15 02	15 17	15 32	15 47	16 02	16 17	16 32	16 47	17 02	17 17	17 32	17 47	18 02	18 17	18 32	18 47	19 02	19 17	19 32
Wien Breitensee	12 35	12 50	13 05	13 20	13 35	13 50	14 05	14 20	14 35	14 50	15 05	15 20	15 35	15 50	16 05	16 20	16 35	16 50	17 05	17 20	17 35	17 50	18 05	18 20	18 35	18 50	19 05	19 20	19 35
Wien Penzing	12 37	12 52	13 07	13 22	13 37	13 52	14 07	14 22	14 37	14 52	15 07	15 22	15 37	15 52	16 07	16 22	16 37	16 52	17 07	17 22	17 37	17 52	18 07	18 22	18 37	18 52	19 07	19 22	19 37
Wien Hütteldorf U U an	12 40	12 55	13 10	13 25	13 40	13 55	14 10	14 25	14 40	14 55	15 10	15 25	15 40	15 55	16 10	16 25	16 40	16 55	17 10	17 25	17 40	17 55	18 10	18 25	18 40	18 55	19 10	19 25	19 40

ÖBB	45 20860 2.	45 20866 2.	45 20872 2.	45 20878 2.	45 20884 2.	45 20890 2.	45 20896 2.	45 20902 2.	45 20908 2.	45 20914 2.	45 20920 2.	45 20926 2.	45 20932 2.	45 20938 2.	45 20944 2.	45 20950 2.	45 20956 2.	45 20962 2.	45 20968 2.
Wien Handelskai U	19 29	19 44	19 59	20 14	20 29	20 44	20 59	21 14	21 29	21 44	21 59	22 14	22 29	22 44	22 59	23 14	23 29	23 44	23 59
Wien Heiligenstadt U an	19 34	19 49	20 04	20 19	20 34	20 49	21 04	21 19	21 34	21 49	22 04	22 19	22 34	22 49	23 04	23 19	23 34	23 49	0 04
Wien Heiligenstadt U ab	19 35	19 50	20 05	20 20	20 35	20 50	21 05	21 20	21 35	21 50	22 05	22 20	22 35	22 50	23 05	23 20	23 35	23 50	0 05
Wien Oberdöbling	19 38	19 53	20 08	20 23	20 38	20 53	21 08	21 23	21 38	21 53	22 08	22 23	22 38	22 53	23 08	23 23	23 38	23 53	0 08
Wien Krottenbachstraße	19 40	19 55	20 10	20 25	20 40	20 55	21 10	21 25	21 40	21 55	22 10	22 25	22 40	22 55	23 10	23 25	23 40	23 55	0 10
Wien Gersthof	19 42	19 57	20 12	20 27	20 42	20 57	21 12	21 27	21 42	21 57	22 12	22 27	22 42	22 57	23 12	23 27	23 42	23 57	0 12
Wien Hernals	19 45	20 00	20 15	20 30	20 45	21 00	21 15	21 30	21 45	22 00	22 15	22 30	22 45	23 00	23 15	23 30	23 45	0 00	0 15
Wien Ottakring U	19 47	20 02	20 17	20 32	20 47	21 02	21 17	21 32	21 47	22 02	22 17	22 32	22 47	23 02	23 17	23 32	23 47	0 02	0 17
Wien Breitensee	19 50	20 05	20 20	20 35	20 50	21 05	21 20	21 35	21 50	22 05	22 20	22 35	22 50	23 05	23 20	23 35	23 50	0 05	0 20
Wien Penzing	19 52	20 07	20 22	20 37	20 52	21 07	21 22	21 37	21 52	22 07	22 22	22 37	22 52	23 07	23 22	23 37	23 52	0 07	0 22
Wien Hütteldorf U U an	19 55	20 10	20 25	20 40	20 55	21 10	21 25	21 40	21 55	22 10	22 25	22 40	22 55	23 10	23 25	23 40	23 55	0 10	0 25

1 an ⑥ wenn ⚒

Vorortelinie Wien Hütteldorf – Wien Penzing – Wien Heiligenstadt – Wien Handelskai

SB Zustieg im Nahverkehr (REX, R, S-Bahn) nur mit gültigem Ticket, ausgenommen in Stationen ohne Möglichkeit zum Ticketkauf.

SAMS-, SONN-, FEIERTAG

ÖBB	45 20507 2.	45 20513 2.	45 20519 2.	45 20525 2.	45 20531 2.	45 20537 2.	45 20543 2.	45 20549 2.	45 20555 2.	45 20561 2.	45 20567 2.	45 20573 2.	45 20579 2.	45 20585 2.	45 20591 2.	45 20597 2.	45 20603 2.	45 20609 2.	45 20615 2.	45 20621 2.	45 20627 2.	45 20633 2.	45 20639 2.	45 20645 2.	45 20651 2.	45 20657 2.	45 20663 2.	45 20669 2.	45 20675 2.
Wien Hütteldorf U		1 5 14	1 5 29	1 5 44	5 59	6 14	6 29	6 44	6 59	7 14	7 29	7 44	7 59	8 14	8 29	8 44	8 59	9 14	9 29	9 44	9 59	10 14	10 29	10 44	10 59	11 14	11 29	11 44	11 59
Wien Penzing		5 18	5 33	5 48	6 03	6 18	6 33	6 48	7 03	7 18	7 33	7 48	8 03	8 18	8 33	8 48	9 03	9 18	9 33	9 48	10 03	10 18	10 33	10 48	11 03	11 18	11 33	11 48	12 03
Wien Breitensee		5 20	5 35	5 50	6 05	6 20	6 35	6 50	7 05	7 20	7 35	7 50	8 05	8 20	8 35	8 50	9 05	9 20	9 35	9 50	10 05	10 20	10 35	10 50	11 05	11 20	11 35	11 50	12 05
Wien Ottakring U		5 23	5 38	5 53	6 08	6 23	6 38	6 53	7 08	7 23	7 38	7 53	8 08	8 23	8 38	8 53	9 08	9 23	9 38	9 53	10 08	10 23	10 38	10 53	11 08	11 23	11 38	11 53	12 08
Wien Hernals		5 25	5 40	5 55	6 10	6 25	6 40	6 55	7 10	7 25	7 40	7 55	8 10	8 25	8 40	8 55	9 10	9 25	9 40	9 55	10 10	10 25	10 40	10 55	11 10	11 25	11 40	11 55	12 10
Wien Gersthof		5 28	5 43	5 58	6 13	6 28	6 43	6 58	7 13	7 28	7 43	7 58	8 13	8 28	8 43	8 58	9 13	9 28	9 43	9 58	10 13	10 28	10 43	10 58	11 13	11 28	11 43	11 58	12 13
Wien Krottenbachstraße		5 31	5 46	6 01	6 16	6 31	6 46	7 01	7 16	7 31	7 46	8 01	8 16	8 31	8 46	9 01	9 16	9 31	9 46	10 01	10 16	10 31	10 46	11 01	11 16	11 31	11 46	12 01	12 16
Wien Oberdöbling		5 32	5 47	6 02	6 17	6 32	6 47	7 02	7 17	7 32	7 47	8 02	8 17	8 32	8 47	9 02	9 17	9 32	9 47	10 02	10 17	10 32	10 47	11 02	11 17	11 32	11 47	12 02	12 17
Wien Heiligenstadt U an		5 35	5 50	1 6 05	6 20	6 35	6 50	7 05	7 20	7 35	7 50	8 05	8 20	8 35	8 50	9 05	9 20	9 35	9 50	10 05	10 20	10 35	10 50	11 05	11 20	11 35	11 50	12 05	12 20
Wien Heiligenstadt U ab	1 5 21	5 36	5 51	6 06	6 21	6 36	6 51	7 06	7 21	7 36	7 51	8 06	8 21	8 36	8 51	9 06	9 21	9 36	9 51	10 06	10 21	10 36	10 51	11 06	11 21	11 36	11 51	12 06	12 21
Wien Handelskai U an	1 5 25	1 5 40	1 5 55	6 10	6 25	6 40	6 55	7 10	7 25	7 40	7 55	8 10	8 25	8 40	8 55	9 10	9 25	9 40	9 55	10 10	10 25	10 40	10 55	11 10	11 25	11 40	11 55	12 10	12 25

ÖBB	45 20681 2.	45 20687 2.	45 20693 2.	45 20699 2.	45 20705 2.	45 20711 2.	45 20717 2.	45 20723 2.	45 20729 2.	45 20735 2.	45 20741 2.	45 20747 2.	45 20753 2.	45 20759 2.	45 20765 2.	45 20771 2.	45 20777 2.	45 20783 2.	45 20789 2.	45 20795 2.	45 20801 2.	45 20807 2.	45 20813 2.	45 20819 2.	45 20825 2.	45 20831 2.	45 20837 2.	45 20843 2.	45 20849 2.
Wien Hütteldorf U	12 14	12 29	12 44	12 59	13 14	13 29	13 44	13 59	14 14	14 29	14 44	14 59	15 14	15 29	15 44	15 59	16 14	16 29	16 44	16 59	17 14	17 29	17 44	17 59	18 14	18 29	18 44	18 59	19 14
Wien Penzing	12 18	12 33	12 48	13 03	13 18	13 33	13 48	14 03	14 18	14 33	14 48	15 03	15 18	15 33	15 48	16 03	16 18	16 33	16 48	17 03	17 18	17 33	17 48	18 03	18 18	18 33	18 48	19 03	19 18
Wien Breitensee	12 20	12 35	12 50	13 05	13 20	13 35	13 50	14 05	14 20	14 35	14 50	15 05	15 20	15 35	15 50	16 05	16 20	16 35	16 50	17 05	17 20	17 35	17 50	18 05	18 20	18 35	18 50	19 05	19 20
Wien Ottakring U	12 23	12 38	12 53	13 08	13 23	13 38	13 53	14 08	14 23	14 38	14 53	15 08	15 23	15 38	15 53	16 08	16 23	16 38	16 53	17 08	17 23	17 38	17 53	18 08	18 23	18 38	18 53	19 08	19 23
Wien Hernals	12 25	12 40	12 55	13 10	13 25	13 40	13 55	14 10	14 25	14 40	14 55	15 10	15 25	15 40	15 55	16 10	16 25	16 40	16 55	17 10	17 25	17 40	17 55	18 10	18 25	18 40	18 55	19 10	19 25
Wien Gersthof	12 28	12 43	12 58	13 13	13 28	13 43	13 58	14 13	14 28	14 43	14 58	15 13	15 28	15 43	15 58	16 13	16 28	16 43	16 58	17 13	17 28	17 43	17 58	18 13	18 28	18 43	18 58	19 13	19 28
Wien Krottenbachstraße	12 31	12 46	13 01	13 16	13 31	13 46	14 01	14 16	14 31	14 46	15 01	15 16	15 31	15 46	16 01	16 16	16 31	16 46	17 01	17 16	17 31	17 46	18 01	18 16	18 31	18 46	19 01	19 16	19 31
Wien Oberdöbling	12 32	12 47	13 02	13 17	13 32	13 47	14 02	14 17	14 32	14 47	15 02	15 17	15 32	15 47	16 02	16 17	16 32	16 47	17 02	17 17	17 32	17 47	18 02	18 17	18 32	18 47	19 02	19 17	19 32
Wien Heiligenstadt U an	12 35	12 50	13 05	13 20	13 35	13 50	14 05	14 20	14 35	14 50	15 05	15 20	15 35	15 50	16 05	16 20	16 35	16 50	17 05	17 20	17 35	17 50	18 05	18 20	18 35	18 50	19 05	19 20	19 35
Wien Heiligenstadt U ab	12 36	12 51	13 06	13 21	13 36	13 51	14 06	14 21	14 36	14 51	15 06	15 21	15 36	15 51	16 06	16 21	16 36	16 51	17 06	17 21	17 36	17 51	18 06	18 21	18 36	18 51	19 06	19 21	19 36
Wien Handelskai U an	12 40	12 55	13 10	13 25	13 40	13 55	14 10	14 25	14 40	14 55	15 10	15 25	15 40	15 55	16 10	16 25	16 40	16 55	17 10	17 25	17 40	17 55	18 10	18 25	18 40	18 55	19 10	19 25	19 40

ÖBB	45 20855 2.	45 20861 2.	45 20867 2.	45 20873 2.	45 20879 2.	45 20885 2.	45 20891 2.	45 20897 2.	45 20903 2.	45 20909 2.	45 20915 2.	45 20921 2.	45 20927 2.	45 20933 2.	45 20939 2.	45 20945 2.	45 20951 2.	45 20957 2.	45 20963 2.	45 20969 2.
Wien Hütteldorf U	19 29	19 44	19 59	20 14	20 29	20 44	20 59	21 14	21 29	21 44	21 59	22 14	22 29	22 44	22 59	23 14	23 29	23 44	23 59	0 14
Wien Penzing	19 33	19 48	20 03	20 18	20 33	20 48	21 03	21 18	21 33	21 48	22 03	22 18	22 33	22 48	23 03	23 18	23 33	23 48	0 03	0 18
Wien Breitensee	19 35	19 50	20 05	20 20	20 35	20 50	21 05	21 20	21 35	21 50	22 05	22 20	22 35	22 50	23 05	23 20	23 35	23 50	0 05	0 20
Wien Ottakring U	19 38	19 53	20 08	20 23	20 38	20 53	21 08	21 23	21 38	21 53	22 08	22 23	22 38	22 53	23 08	23 23	23 38	23 53	0 08	0 23
Wien Hernals	19 40	19 55	20 10	20 25	20 40	20 55	21 10	21 25	21 40	21 55	22 10	22 25	22 40	22 55	23 10	23 25	23 40	23 55	0 10	0 25
Wien Gersthof	19 43	19 58	20 13	20 28	20 43	20 58	21 13	21 28	21 43	21 58	22 13	22 28	22 43	22 58	23 13	23 28	23 43	23 58	0 13	0 28
Wien Krottenbachstraße	19 46	20 01	20 16	20 31	20 46	21 01	21 16	21 31	21 46	22 01	22 16	22 31	22 46	23 01	23 16	23 31	23 46	0 01	0 16	0 31
Wien Oberdöbling	19 47	20 02	20 17	20 32	20 47	21 02	21 17	21 32	21 47	22 02	22 17	22 32	22 47	23 02	23 17	23 32	23 47	0 02	0 17	0 32
Wien Heiligenstadt U an	19 50	20 05	20 20	20 35	20 50	21 05	21 20	21 35	21 50	22 05	22 20	22 35	22 50	23 05	23 20	23 35	23 50	0 05	0 20	0 35
Wien Heiligenstadt U ab	19 51	20 06	20 21	20 36	20 51	21 06	21 21	21 36	21 51	22 06	22 21	22 36	22 51	23 06	23 21	23 36	23 51	0 06	0 21	
Wien Handelskai U an	19 55	20 10	20 25	20 40	20 55	21 06	21 21	21 40	21 55	22 10	22 25	22 40	22 55	23 10	23 25	23 40	23 55	0 10	0 25	

1 an ⑥ wenn ⚒

Mehr Geld für den Ausbau des öffentlichen Verkehrs!

Westbahn Flughafen Wien (VIE) – Wien – St. Pölten – Linz

SB Zustieg im Nahverkehr (REX, R, S-Bahn) nur mit gültigem Ticket, ausgenommen in Stationen ohne Möglichkeit zum Ticketkauf.

ÖBB/ WESTbahn Management GmbH	1 2454 2.	R 2458 2.	2 5902 2.		R/REX 2460 2.	1 2462 2.	R 2000 2.	REX 3600 2.	REX 6372 2.	R 2052 2.	1 2054 2.	REX 3602 2.	R 2464 2.	REX 3292 2.	rjx 368	REX 1770 2.	R 2464 2.	REX 1772 2.	REX 2050 2.	west 900	REX 2050 2.	REX 3640 2.	REX 6374 2.
zusätzliche Hinweise							1																
von			Garsten					Klein-reifling	Sarming-stein			Klein-reifling										Garsten	Grein-Bad Kreuzen
Flughafen Wien (VIE) ✈																							
Wien Hbf (Bahnsteige 1-2)																							
Wien Hbf an																							
Wien Hbf ab															2 5 30								
Wien Meidling															5 37								
Wien Westbahnhof														A 4 24						5 43			
Wien Hütteldorf														4 30						5 50			
Tullnerfeld																							
St. Pölten Hbf an														5 20	5 58					6 09			
St. Pölten Hbf ab							A 4 18			4 45				5 22	6 00				6 05	6 10			
Prinzersdorf							4 24			4 50				5 27					6 10				
Markersdorf a. d. Pielach							4 27			4 53													
Groß Sierning							4 30			4 56													
Loosdorf							4 35			4 59				5 34					6 17				
Melk							4 40			5 04				5 38					6 21				
Pöchlarn an							A 4 48			5 09				5 43					6 26				
Pöchlarn ab										5 10				5 44							6 27		
Krummnußbaum										5 13				5 48							6 31		
Säusenstein										5 17													
Ybbs a. d. Donau										5 21				5 54							6 37		
Neumarkt a. d. Ybbs-Karlsbach										5 25				5 58							6 41		
Blindenmarkt										5 28				6 02							6 44		
Amstetten an										5 34				A 6 07						6 31	6 50		
Amstetten ab		4 31			A 5 00					5 36			6 07			A 6 12		6 24		6 32			
Mauer-Öhling		4 36			5 04					5 40			6 11					6 29					
Aschbach		4 40			5 08					5 44			6 15					6 34					
Krenstetten-Biberbach		4 44			5 12					5 48			6 19					6 38					
St. Peter-Seitenstetten		4 48			5 16					5 52			6 22				6 22	6 42					
St. Johann-Weistrach		4 51			5 19					5 55							6 25						
Stadt Haag		4 56			5 24					5 59							6 30						
St. Valentin an		5 02			A 5 30					6 06						6 30	6 36						
St. Valentin ab	4 13		5 11		5 32	A 5 41		A 5 56	A		6 11	6 23				6 35						6 41	A
Ennsdorf	4 17		5 15		5 36	5 45					6 15												
Enns	4 20		5 18		5 39	5 48		6 02	6 14		6 18	6 28										6 46	6 53
Asten-Fisching	4 23		5 21			5 51					6 21												
Linz-Pichling	4 27		5 25			5 55					6 25												
Linz Ebelsberg	4 30		5 28		5 46	5 58		6 10			6 28											6 53	
Linz Hbf an	4 37		5 36		5 53	A 6 06		A 6 17	A 6 26		6 36	6 40			2 6 44	A 6 49				6 56		7 01	A 7 05
nach			Passau											an Klein-reifling	Zürich	Passau				Salz-burg			
Linz Hbf 101 ab	4 52	5 03	5 40	5 54	5 58	6 21			6 32						2 6 46	A 6 55				6 58	7 02		
Wels Hbf an	5 14	5 18	6 03	6 10	6 15	6 35			6 44						6 58	A 7 29				7 10	7 24		
Attnang-Puchheim an		5 40		6 35					6 58											7 23			
Salzburg Hbf an		6 48		7 44					7 48						2 7 54					8 08			

1 Zug fährt als R 7000 nach Scheibbs

2 täglich außer ⑦, nicht am 25., 26.Dez., 1.Jän., 22.Apr., 10.Jun.

Fahrgastrechte auch für Bus-PendlerInnen!

AK WIEN

Westbahn Flughafen Wien (VIE) – Wien – St. Pölten – Linz

SB Zustieg im Nahverkehr (REX, R, S-Bahn) nur mit gültigem Ticket, ausgenommen in Stationen ohne Möglichkeit zum Ticketkaufe.

ÖBB/ WESTbahn Management GmbH	S1 2056 2.	S1 2058 2.	REX 1772 2.	S1 3642 2.	REX/R 1900 2.	ri 540	west 950	ri 540	S1 3642 2.	R 2466 2.	R 1900 2.	R 7004 2.	REX 1902 2.	rix 260	rix 660	REX 1902 2.	REX 6376 2.	west 902	REX 1902 2.	S1 3604 2.	KCE 228	S1 2456 2.	ri 542	ri 553
zusätzliche Hinweise																					3			
von				Garsten			Wien Praterstern										Sarming-stein			an Ⓐ Weißen-bach-St. Gallen				
Flughafen Wien (VIE) ✈																								6 33
Wien Hbf (Bahnsteige 1-2)							Ⓐ 6 06																	
Wien Hbf an																								↙ 6 48
Wien Hbf ab						5 55								6 30	6 30						6 50		6 55	6 58
Wien Meidling						6 02	6 14							6 37	6 37						6 57		7 02	7 05
Wien Westbahnhof					Ⓐ 5 50								6 20					6 43						
Wien Hütteldorf					5 57								6 27					6 50						
Tullnerfeld					6 10	6 16							6 40										7 16	
St. Pölten Hbf an					6 24	6 28	6 37						6 54	6 58	6 58	←		7 09			7 21		7 28	
St. Pölten Hbf ab					6 27	6 30	6 38					6 43	→	7 00	7 00	7 05		7 10			7 24		7 30	
Prinzersdorf					6 36							6 49				7 10								
Markersdorf a. d. Pielach					6 38							6 52												
Groß Sierning					6 41							6 55												
Loosdorf					6 44							7 00				7 17								
Melk					6 49							7 05				7 21								
Pöchlarn an					Ⓐ 6 54						←	7 12				7 26			←					
Pöchlarn ab					→						Ⓐ 6 55					→			7 27					
Krummnußbaum											6 59								7 31					
Säusenstein											7 02													
Ybbs a. d. Donau											7 07								7 37					
Neumarkt a. d. Ybbs-Karlsbach											7 10								7 41					
Blindenmarkt											7 14								7 44					
Amstetten an						6 54	7 00				Ⓐ 7 19							7 31	7 50				7 54	
Amstetten ab						6 56	7 01			7 07								7 32					7 56	
Mauer-Öhling										7 11														
Aschbach										7 15														
Krenstetten-Biberbach			←							7 19														
St. Peter-Seitenstetten			✕ 6 42							7 22														
St. Johann-Weistrach			6 46							7 25														
Stadt Haag			6 52							7 30														
St. Valentin an			6 59			7 11				7 36													8 11	
St. Valentin ab	† 6 46	✕ 6 50	7 01	Ⓐ 7 11		→		7 16												7 41		Ⓐ 8 11	→	
Ennsdorf	6 50	6 54		7 15					←											7 45		8 15		
Enns	6 53	6 57	7 07	Ⓐ 7 18					Ⓐ 7 18								7 37			7 48		Ⓐ 8 18		
Asten-Fisching	6 56	7 00		→					7 21											7 51		→		
Linz-Pichling	7 00	7 04							7 25											7 55				
Linz Ebelsberg	7 03	7 07							7 28								7 44			7 58				
Linz Hbf an	† 7 10	✕ 7 14	✕ 7 20				Ⓐ 7 26	7 30	Ⓐ 7 38					7 44	7 44		7 52	7 56		8 08	8 15			
nach							an ✕ Salz-burg	Salz-burg				Scheibbs		Mün-chen	Bregenz			Salz-burg			an 4 Frankfurt (M) Hbf			Graz
Linz Hbf 101 ab		7 20					✕ 7 28	7 32						7 46	7 46			7 58			8 17			
Wels Hbf an		7 35					7 40	7 44										8 10			8 31			
Attnang-Puchheim an							7 53	7 58										8 23						
Salzburg Hbf an							✕ 8 38	8 48						8 52	8 52			9 08						

3 Reservierung möglich 4 täglich bis 14.Aug., ab 22.Nov.

Westbahn Flughafen Wien (VIE) – Wien – St. Pölten – Linz

SB Zustieg im Nahverkehr (REX, R, S-Bahn) nur mit gültigem Ticket, ausgenommen in Stationen ohne Möglichkeit zum Ticketkauf.

ÖBB/ WESTbahn Management GmbH	R 2004 2.	west 952	rj 542	1 2456 2.	R 2468 2.	R 2004 2.	REX 1904 2.	rjx 560	rjx 160	REX 1904 2.	west 904	REX 1904 2.	1 3644 2.	REX 6378 2.	rj 662	R 2008 2.	west 954	rj 662	R 2470 2.	REX 5914 2.	REX 1906 2.	rjx 262	rjx 1162
zusätzliche Hinweise								5														9	
von		Wien Praterstern							Bratislava hl. st.				Garsten	St. Nikolaus Struden			Wien Praterstern			Wien Franz-Josefs-Bahnhof			
Flughafen Wien (VIE) ✈								7 03							7 33							10 8 03	11 8 03
Wien Hbf (Bahnsteige 1-2)		7 06															8 06						
Wien Hbf an								7 21							7 48							8 18	8 18
Wien Hbf ab								6 7 30	7 30						7 55							8 30	8 30
Wien Meidling		7 14						7 37	7 37						8 02		8 14					8 37	8 37
Wien Westbahnhof							7 20				7 43										8 20		
Wien Hütteldorf							7 27				7 50										8 27		
Tullnerfeld							7 40								8 16					8 12	8 40		
St. Pölten Hbf an		7 37					7 54	7 58	7 58	←	8 09				8 28		8 37			8 50	8 54	8 58	8 58
St. Pölten Hbf ab	7 34	7 38					→	8 00	8 00	8 05	8 10				8 30	Ⓐ 8 34	8 38			8 53	→	9 00	9 00
Prinzersdorf	7 43									8 10						8 43							
Markersdorf a. d. Pielach	7 46															8 46							
Groß Sierning	7 49															8 49							
Loosdorf	7 52									8 17						8 53							
Melk	7 57									8 21						8 57				9 09			
Pöchlam an	8 02					←				8 26		←				Ⓐ 9 04				9 15			
Pöchlam ab	→					Ⓒ 8 03				→		8 27								9 17			
Krummnußbaum						8 06						8 31											
Säusenstein						8 10																	
Ybbs a. d. Donau						8 14						8 37								9 27			
Neumarkt a. d. Ybbs-Karlsbach						8 18						8 41								→			
Blindenmarkt						8 21						8 44											
Amstetten an		8 00				Ⓒ 8 27					8 31	8 50			8 54		9 00						
Amstetten ab		8 01			Ⓐ 8 07						8 32				8 56		9 01		9 07				
Mauer-Öhling					8 11														9 11				
Aschbach					8 15														9 15				
Krenstetten-Biberbach					8 19														9 19				
St. Peter-Seitenstetten					8 22														9 22				
St. Johann-Weistrach					8 25														9 25				
Stadt Haag					8 30														9 30				
St. Valentin an			←		Ⓐ 8 36										9 11			←	9 36				
St. Valentin ab			8 16										8 41		→			9 16					
Ennsdorf				←									8 45										
Enns				Ⓐ 8 18									8 48	9 08									
Asten-Fisching				8 21									8 51										
Linz-Pichling				8 25									8 55										
Linz Ebelsberg				8 28									8 58	9 15									
Linz Hbf an		8 26	8 30	Ⓐ 8 38				6 8 44	8 44		8 56		9 08	9 22			9 26	9 30				10 9 44	11 9 44
nach		Salzburg	Salzburg					an 7 Feldkirch	Zürich		Salzburg						Salzburg	Bregenz				München	München
Linz Hbf 101 ab		8 28	8 32					6 8 46	8 46	8 50	8 58						9 28	9 32				10 9 46	11 9 46
Wels Hbf an		8 40	8 44							9 07	9 10						9 40	9 44					
Attnang-Puchheim an		8 53	8 58								9 23						9 53	9 58					
Salzburg Hbf an		9 38	9 48					6 9 52	9 52		10 08						10 38	10 48				10 10 52	11 10 52

Achensee

OS3541 VIE-ZSB

Achensee

Radtramper Donau

OS3503 VIE-LZS

6 OS3541 VIE-ZSB
8 an ① bis ⑥, nicht am 26.Dez., 1.Jän., 22.Apr., 10.Jun.
7 an ⑤, ⑥, am 30.Mai, 20.Jun., 15.Aug.
8 täglich vom 1.Mai bis 27.Okt.
9 OS3545 VIE-ZSB vom 17.Apr. bis 4.Jun.
10 täglich, nicht ⑥, † vom 16.Mär. bis 25.Aug., nicht 19.Apr.
11 an ⑥, † vom 16.Mär. bis 25.Aug., am 19.Apr.

Die AK fordert gute Verbindungen für PendlerInnen!

AK WIEN

Westbahn Flughafen Wien (VIE) – Wien – St. Pölten – Linz

SB Zustieg im Nahverkehr (REX, R, S-Bahn) nur mit gültigem Ticket, ausgenommen in Stationen ohne Möglichkeit zum Ticketkauf.

ÖBB/ WESTbahn Management GmbH	rjx 1262	REX 1906 2.	west 906	1 3646 2.	REX 5914 2.	REX 1906 2.	rj 596	west 956	rj 596	R 2472 2.	ICE 28	REX 1908 2.	rjx 562	rjx 162	REX 1908 2.	west 908	REX 1908 2.	1 3648 2.	REX 6380 2.	rj 548	rj 559	R 2010 2.	west 958
zusätzliche Hinweise											3		13										
von				an ⓒ Klein-				Wien Praterstern						Buda-pest-				Garsten	St. Nikola- Struden				Wien Praterstern
Flughafen Wien (VIE) ✈				reifling			8 33						9 03	Keleti							9 33		
Wien Hbf (Bahnsteige 1-2)								9 06															10 06
Wien Hbf an							8 48						9 21								↙ 9 48		
Wien Hbf ab	12 8 30						8 55				9 15		9 30	9 30						9 55	9 58		
Wien Meidling	8 37						9 02	9 14			9 22		9 37	9 37						10 02	10 05		10 14
Wien Westbahnhof			8 43		Radtramper Donau							9 20				9 43							
Wien Hütteldorf			8 50									9 27				9 50							
Tullnerfeld							9 16					9 40								10 16			
St. Pölten Hbf an	8 58	←	9 09				9 28	9 37			9 44	9 54	9 58	9 58	←	10 09				10 28			10 37
St. Pölten Hbf ab	9 00	9 05	9 10				9 30	9 38			9 46	→	10 00	10 00	10 05	10 10				10 30		Ⓐ 10 34	10 38
Prinzersdorf		9 10													10 10							10 43	
Markersdorf a. d. Pielach																						10 46	
Groß Sieming																						10 50	
Loosdorf		9 17													10 17							10 54	
Melk		9 21													10 21							11 00	
Pöchlam an		9 26				←									10 26		←					Ⓐ 11 07	
Pöchlam ab		→				9 27									→		10 27						
Krummnußbaum						9 31											10 31						
Säusenstein					←																		
Ybbs a. d. Donau					3 9 27	9 37											10 37						
Neumarkt a. d. Ybbs-Karlsbach						9 41											10 41						
Blindenmarkt						9 44											10 44						
Amstetten an			9 31		9 38	9 50	9 54	10 00								10 31	10 50			10 54			11 00
Amstetten ab			9 32		9 40		9 56	10 01		Ⓐ 10 07						10 32				10 56			11 01
Mauer-Öhling										10 11													
Aschbach										10 15													
Krenstetten-Biberbach										10 19													
St. Peter-Seitenstetten										10 22													
St. Johann-Weistrach										10 25													
Stadt Haag										10 30													
St. Valentin an					10 00		10 11		←	Ⓐ 10 36										11 11			
St. Valentin ab				9 41	10 02		→		10 16									10 41		→			
Ennsdorf				9 45														10 45					
Enns				9 48														10 48	11 08				
Asten-Fisching				9 51														10 51					
Linz-Pichling				9 55														10 55					
Linz Ebelsberg				9 58														10 58	11 15				
Linz Hbf an	12 9 44		9 56	10 08	3 10 20			10 26	10 30		10 34		10 44	10 44		10 56		11 08	11 22				11 26
nach	Wörgl		Salz-burg		Passau			Salzburg	Klagen-furt		Frankfurt (M) Hbf		an 14 Feldkirch	Zürich		Salz-burg					Graz		Salzburg
Linz Hbf 101 ab	12 9 46	9 50	9 58		3 10 23			10 28	10 32				10 46	10 46	*10 52*	10 58							11 28
Wels Hbf an		*10 07*	10 10		3 10 36			10 40	10 44						*11 07*	11 10							11 40
Attnang-Puchheim an			10 23					10 53	10 58							11 23							11 53
Salzburg Hbf an	12 10 52		11 08					11 38	11 48				11 52	11 52		12 08							12 38

3 Reservierung möglich
4 täglich vom 1.Mai bis 27.Okt.
12 an ⑥ vom 29.Dez. bis 20.Apr., an ⑥ vom 29.Jun. bis 7.Sep.
13 OS3547 VIE-ZSB vom 17.Apr. bis 4.Jun.
14 an ⑤, ⑥, ⑦, am 26.Dez., 1.Jän., 22.Apr., 30.Mai, 10., 20.Jun., 15.Aug.

Westbahn Flughafen Wien (VIE) – Wien – St. Pölten – Linz

SB Zustieg im Nahverkehr (REX, R, S-Bahn) nur mit gültigem Ticket, ausgenommen in Stationen ohne Möglichkeit zum Ticketkauf.

ÖBB/ WESTbahn Management GmbH	rj 548	R 2474 2.	IC 528	ICE 92	IC 528	REX 1910 2.	rjx 860	rjx 60	REX 1910 2.	west 910	REX 1910 2.	1 3650 2.	rj 640	R 2012 2.	west 970	rj 640	R 2476 2.	ICE 26	ICE 1226	REX 1912 2.	rjx 564	rjx 1264	REX 1912 2.
zusätzliche Hinweise			3	3	3		14											3	3		19		
von								Buda-pest-				an © Klein-reifling			Wien Praterstern								
Flughafen Wien (VIE) ✈							10 03	Keleti					10 33								11 03		
Wien Hbf (Bahnsteige 1-2)															11 06								
Wien Hbf an							10 18						10 48								11 18		
Wien Hbf ab			© 10 10	10 15			10 30	10 30					10 55					17 11 15	18 11 15		11 30	20 11 30	
Wien Meidling			10 17	10 22			10 37	10 37					11 02		11 14			11 22	11 22		11 37	11 37	
Wien Westbahnhof						10 20				10 43										11 20			
Wien Hütteldorf					←	10 27				10 50										11 27			
Tullnerfeld			© 10 36		© 10 36	10 40							11 16							11 40			
St. Pölten Hbf an			→	10 44	10 49	10 54	10 58	10 58	←	11 09			11 28		11 37			11 44	11 44	11 54	11 58	11 58	←
St. Pölten Hbf ab				10 46	10 51	→	11 00	11 00	11 05	11 10			11 30	Ⓐ 11 34	11 38			11 46	11 46	→	12 00	12 00	12 05
Prinzersdorf									11 10					11 43									12 10
Markersdorf a. d. Pielach														11 46									
Groß Sierning														11 49									
Loosdorf									11 17					11 53									12 17
Melk									11 21					11 57									12 21
Pöchlarn an									11 26		←			Ⓐ 12 04									12 26
Pöchlarn ab									→		11 27												→
Krummnußbaum											11 31												
Säusenstein																							
Ybbs a. d. Donau											11 37												
Neumarkt a. d. Ybbs-Karlsbach											11 41												
Blindenmarkt											11 44												
Amstetten an										11 31	11 50		11 54		12 00								
Amstetten ab		11 07								11 32			11 56		12 01		Ⓐ 12 07						
Mauer-Öhling		11 11															12 11						
Aschbach		11 15															12 15						
Krenstetten-Biberbach		11 19															12 19						
St. Peter-Seitenstetten		11 22															12 22						
St. Johann-Weistrach		11 25															12 25						
Stadt Haag		11 30															12 30						
St. Valentin an	←	11 36											12 11			←	Ⓐ 12 36						
St. Valentin ab	11 16											11 41	→			12 16							
Ennsdorf												11 45											
Enns												11 48											
Asten-Fisching												11 51											
Linz-Pichling												11 55											
Linz Ebelsberg												11 58											
Linz Hbf an	11 30			11 34	© 11 38		11 44	11 44		11 56		12 08			12 26	12 30		17 12 34	18 12 34		12 44	20 12 44	
nach	Salz-burg			an 18 Rostock	Stainach-Irdning		Bregenz	Mün-chen		Salz-burg					Salzburg	Salz-burg		Dortmund	Dortmund		Inns-bruck	Wörgl	
Linz Hbf 101 ab	11 32				© 11 40		11 46	11 46	*11 50*	11 58					12 28	12 32					12 46	20 12 46	*12 50*
Wels Hbf an	11 44				11 51				*12 07*	12 10					12 40	12 44							*13 07*
Attnang-Puchheim an	11 58				© 12 06					12 23					12 53	12 58							
Salzburg Hbf an	12 48						12 52	12 52		13 08					13 38	13 48					13 52	20 13 52	

3 Reservierung möglich
18 an ⑥, am 18.Apr., 29.Mai, 2.Okt., nicht am 19.Apr., 31.Mai, 4.Okt.
19 OS3549 VIE-ZSB vom 17.Apr. bis 4.Jun.
14 OS3551 VIE-ZSB vom 17.Apr. bis 4.Jun.
20 an ⑥ vom 29.Dez. bis 20.Apr.
17 täglich, nicht ⑥, ⑦ vom 5.Jän. bis 24.Mär.
18 an ⑥, ⑦ vom 5.Jän. bis 24.Mär.

Salzkammergut — Berolina — Salzkammergut — OS3507 VIE-LZS — OS3509 VIE-LZS — Schmittenhöhe

Westbahn Flughafen Wien (VIE) – Wien – St. Pölten – Linz

SB Zustieg im Nahverkehr (REX, R, S-Bahn) nur mit gültigem Ticket, ausgenommen in Stationen ohne Möglichkeit zum Ticketkauf.

ÖBB/ WESTbahn Management GmbH	west 912	REX 1912 2.	1 3652 2.	REX 6382 2.	rj 642	rj 653	R 2014 2.	west 962	rj 642	R 2478 2.	REX 1914 2.	rjx 862	rjx 62	REX 1914 2.	west 914	1 3654 2.	D 624 2.	REX 1914 2.	rj 644	R 2016 2.	west 964	rj 644	R 2480 2.
zusätzliche Hinweise												22											
																	24						
von			Garsten	St. Nikola-Struden	an 21 Neusiedl am See			Wien Praterstern					Buda-pest-Keleti			an © Klein-reifling					Wien Praterstern		
Flughafen Wien (VIE) ✈						11 33						12 03							12 33				
Wien Hbf (Bahnsteige 1-2)								12 06													13 06		
Wien Hbf an						↙ 11 48						12 18							12 48				
Wien Hbf ab					11 55	11 58						12 30	12 30				26 12 50		12 55				
Wien Meidling					12 02	12 05		12 14				12 37	12 37				12 57		13 02		13 14		
Wien Westbahnhof	11 43										12 20				12 43								
Wien Hütteldorf	11 50										12 27				12 50								
Tullnerfeld					12 16						12 40								13 16				
St. Pölten Hbf an	12 09				12 28			12 37			12 54	12 58	12 58	←	13 09		13 20		13 28		13 37		
St. Pölten Hbf ab	12 10				12 30		A 12 34	12 38			→	13 00	13 00	13 05	13 10		13 22		13 30	13 34	13 38		
Prinzersdorf							12 43							13 10						13 43			
Markersdorf a. d. Pielach							12 46													13 46			
Groß Siernin g							12 49													13 49			
Loosdorf							12 53							13 17						13 53			
Melk							12 57							13 21						13 57			
Pöchlarn an		←					A 13 04							13 26				←		14 04			
Pöchlarn ab		12 27												→				13 27					
Krummnußbaum		12 31																13 31					
Säusenstein																							
Ybbs a. d. Donau		12 37																13 37					
Neumarkt a. d. Ybbs-Karlsbach		12 41																13 41					
Blindenmarkt		12 44																13 44					
Amstetten an	12 31	12 50			12 54			13 00							13 31		13 46	13 50	13 54		14 00		
Amstetten ab	12 32				12 56			13 01		13 07					13 32		13 48		13 56		14 01		A 14 07
Mauer-Öhling										13 11													14 11
Aschbach										13 15													14 15
Krenstetten-Biberbach										13 19													14 19
St. Peter-Seitenstetten										13 22													14 22
St. Johann-Weistrach										13 25													14 25
Stadt Haag										13 30													14 30
St. Valentin an					13 11				←	13 36									14 11			←	A 14 36
St. Valentin ab			12 41	A	→				13 16							13 41			→			14 16	
Ennsdorf			12 45													13 45							
Enns			12 48	13 08												13 48							
Asten-Fisching			12 51													13 51							
Linz-Pichling			12 55													13 55							
Linz Ebelsberg			12 58	13 15												13 58							
Linz Hbf an	12 56		13 08	A 13 22				13 26	13 30			13 44	13 44		13 56	14 08	26 14 14				14 26	14 30	
nach	Salz-burg					Graz		Salzburg	Salz-burg			Bregenz	Mün-chen		Salz-burg						Salzburg	Salz-burg	
Linz Hbf 101 ab	12 58							13 28	13 32			13 46	13 46	✗ 13 50	13 58		*14 20*				14 28	14 32	
Wels Hbf an	13 10							13 40	13 44					✗ 14 07	14 10		*14 35*				14 40	14 44	
Attnang-Puchheim an	13 23							13 53	13 58						14 23						14 53	14 58	
Salzburg Hbf an	14 08							14 38	14 48			14 52	14 52		15 08						15 38	15 48	

OS3551 VIE-LZS

21 an ⑥, ⑦ vom 29.Jun. bis 1.Sep.
22 OS3553 VIE-ZSB vom 17.Apr. bis 4.Jun.
26 an ⑤, am 29.Mai, 19.Jun., 14.Aug., 31.Okt., nicht am 31.Mai, 21.Jun., 16.Aug., 1.Nov.

Westbahn Flughafen Wien (VIE) – Wien – St. Pölten – Linz

38 Zustieg im Nahverkehr (REX, R, S-Bahn) nur mit gültigem Ticket, ausgenommen in Stationen ohne Möglichkeit zum Ticketkauf.

ÖBB/ WESTbahn Management GmbH	ICE 90	REX 1916 2.	rjx 566	rjx 166	REX 1916 2.	west 916	1 3656 2.	D 626 2.	REX 1916 2.	REX 6384 2.	rj 646	rj 657	R 2018 2.	west 966	rj 646	R 2482 2.	REX 1918 2.	rjx 864	rjx 64	REX 1918 2.	west 918	1 3658 2.	D 628
zusätzliche Hinweise	3		20															25					
								25															25
von							Garsten			St. Nikola-Struden				Wien Praterstern					Buda-pest-Keleti			an Ⓒ Klein-reifling	
Flughafen Wien (VIE) ✈			13 03									13 33						14 03					
Wien Hbf (Bahnsteige 1-2)														14 06									
Wien Hbf an			13 18									↙ 13 48						14 18					
Wien Hbf ab	13 15		13 30	13 30				25 13 50			13 55	13 58						14 30	14 30				25 14 50
Wien Meidling	13 22		13 37	13 37				13 57			14 02	14 05		14 14				14 37	14 37				14 57
Wien Westbahnhof		13 20				13 43											14 20				14 43		
Wien Hütteldorf		13 27				13 50											14 27				14 50		
Tullnerfeld		13 40									14 16						14 40						
St. Pölten Hbf an	13 44	13 54	13 58	13 58	←	14 09		14 20			14 28			14 37			14 54	14 58	14 58	←	15 09		15 20
St. Pölten Hbf ab	13 46	→	14 00	14 00	14 05	14 10		14 22			14 30		Ⓐ 14 34	14 38			→	15 00	15 00	15 05	15 10		15 22
Prinzersdorf					14 10								14 43							15 10			
Markersdorf a. d. Pielach													14 46										
Groß Sierning													14 49										
Loosdorf					14 17								14 53							15 17			
Melk					14 21								14 57							15 21			
Pöchlarn an					14 26				←				Ⓐ 15 04							15 26			
Pöchlarn ab					→				14 27											→			
Krummnußbaum									14 31														
Säusenstein																							
Ybbs a. d. Donau									14 37														
Neumarkt a. d. Ybbs-Karlsbach									14 41														
Blindenmarkt									14 44														
Amstetten an						14 31		14 46	14 50		14 54			15 00							15 31		15 46
Amstetten ab						14 32		14 48			14 56			15 01		15 07					15 32		15 48
Mauer-Öhling																15 11							
Aschbach																15 15							
Krenstetten-Biberbach																15 19							
St. Peter-Seitenstetten																15 22							
St. Johann-Weistrach																15 25							
Stadt Haag																15 30							
St. Valentin an											15 11				←	15 36							
St. Valentin ab							14 41				→				15 16							15 41	
Ennsdorf							14 45															15 45	
Enns							14 48			15 08												15 48	
Asten-Fisching							14 51															15 51	
Linz-Pichling							14 55															15 55	
Linz Ebelsberg							14 58			15 15												15 58	
Linz Hbf an	14 34		14 44	14 44		14 56	15 08	25 15 14		15 22				15 26	15 30			15 44	15 44		15 56	16 08	25 16 14
nach	Hamburg-Altona		an Ⓐ Feldkirch	Zürich		Salz-burg						Graz		Salzburg	Salz-burg			Bregenz	Mün-chen		Salz-burg		
Linz Hbf 101 ab			14 46	14 46	*14 50*	14 58		Ⓐ *15 20*						15 28	15 32			15 46	15 46	*15 50*	15 58	Ⓐ *16 16*	*16 20*
Wels Hbf an					*15 07*	15 10		Ⓐ *15 35*						15 40	15 44					*16 07*	16 10	Ⓐ *16 32*	*16 35*
Attnang-Puchheim an						15 23								15 53	15 58						16 23		
Salzburg Hbf an			15 52	15 52		16 08								16 38	16 48			16 52	16 52		17 08		

3 Reservierung möglich
25 an Ⓑ, am 29.Mai, 19.Jun., 14.Aug., 31.Okt., nicht am 31.Mai, 21.Jun., 16.Aug., 1.Nov.
20 OS3543 VIE-ZSB
25 OS3555 VIE-ZSB vom 17.Apr. bis 4.Jun.

OS3513 VIE-LZS

OS3515 VIE-LZS

Mehr Geld für den Ausbau des öffentlichen Verkehrs!

AK WIEN

Westbahn Flughafen Wien (VIE) – Wien – St. Pölten – Linz

58 Zustieg im Nahverkehr (REX, R, S-Bahn) nur mit gültigem Ticket, ausgenommen in Stationen ohne Möglichkeit zum Ticketkauf.

ÖBB/ WESTbahn Management GmbH	REX 1918 2.	REX 6390 2.	rj 698	R 2020 2.	west 968	rj 698	R 2484 2.	ICE 22	ICE 1022	REX 1920 2.	rjx 168	REX 1920 2.	west 920	1 3662 2.	D 720 2.	REX 1920 2.	REX 6386 2.	rj 740	R 2022 2.	west 960	rj 740	R 2486 2.	REX 1922 2.
zusätzliche Hinweise								3	3		28												
von		St. Nikola-Struden			Wien Praterstern									Garsten			St. Nikola-Struden			Wien Praterstern			
Flughafen Wien (VIE) ✈			14 33								15 03							15 33					
Wien Hbf (Bahnsteige 1-2)					15 06															16 06			
Wien Hbf an			14 48								15 18							15 48					
Wien Hbf ab			14 55					24 15 15	27 15 15		15 30				Ⓐ 15 50			15 55					
Wien Meidling			15 02		15 14			15 22	15 22		15 37				15 57			16 02		16 14			
Wien Westbahnhof										15 20			15 43										16 20
Wien Hütteldorf										15 27			15 50										16 27
Tullnerfeld			15 16							15 40								16 16					16 40
St. Pölten Hbf an			15 28		15 37			15 44	15 44	15 54	15 58	←	16 09		16 20			16 28		16 37			16 54
St. Pölten Hbf ab			15 30	15 34	15 38			15 46	15 46	→	16 00	16 05	16 10		16 22			16 30	Ⓐ 16 34	16 38			→
Prinzersdorf				15 43								16 10							16 43				
Markersdorf a. d. Pielach				15 46															16 46				
Groß Sieming				15 49															16 49				
Loosdorf				15 53								16 17							16 53				
Melk				15 57								16 21							16 57				
Pöchlarn an	←			16 04								16 26				←			Ⓐ 17 04				
Pöchlarn ab	15 27											→				16 27							
Krummnußbaum	15 31															16 31							
Säusenstein																							
Ybbs a. d. Donau	15 37															16 37							
Neumarkt a. d. Ybbs-Karlsbach	15 41															16 41							
Blindenmarkt	15 44															16 44							
Amstetten an	15 50		15 54		16 00								16 31		Ⓐ 16 46	16 50		16 54		17 00			
Amstetten ab			15 56		16 01		16 07						16 32		28 16 48			16 56		17 01		17 07	
Mauer-Öhling							16 11															17 11	
Aschbach							16 15															17 15	
Krenstetten-Biberbach							16 19															17 19	
St. Peter-Seitenstetten							16 22															17 22	
St. Johann-Weistrach							16 25															17 25	
Stadt Haag							16 30															17 30	
St. Valentin an			16 11			←	16 36											17 11			←	17 36	
St. Valentin ab		Ⓐ	→			16 16								16 41			Ⓐ	→			17 16		
Ennsdorf														16 45									
Enns		16 08												16 48			17 08						
Asten-Fisching														16 51									
Linz-Pichling														16 55									
Linz Ebelsberg		16 15												16 58			17 15						
Linz Hbf an		Ⓐ 16 22			16 26	16 30		26 16 34	27 16 34		16 44		16 56	17 08	29 17 14		Ⓐ 17 22			17 26	17 30		
nach					Salzburg	Klagenfurt		Dortmund	Dortmund		Zürich		Salzburg							Salzburg	Salzburg		
Linz Hbf 101 ab					16 28	16 32			Ⓐ *16 40*		16 46	*16 50*	16 58		Ⓐ *17 20*					17 28	17 32		
Wels Hbf an					16 40	16 44			Ⓐ *16 54*			*17 07*	17 10		Ⓐ *17 35*					17 40	17 44		
Attnang-Puchheim an					16 53	16 58							17 23							17 53	17 58		
Salzburg Hbf an					17 38	17 48					17 52		18 08							18 38	18 48		

3 Reservierung möglich
24 täglich außer vom 2.Jän. bis 28.Mär.
27 täglich vom 2.Jän. bis 28.Mär.
28 OS3557 VIE-ZSB vom 17.Apr. bis 4.Jun.
29 an Ⓢ wenn ⚒

Millstätter See

OS3557 VIE-LZS

Salzkammergut

AK WIEN

Tipps für PendlerInnen auf Ihr Smartphone

Westbahn Flughafen Wien (VIE) – Wien – St. Pölten – Linz

SB Zustieg im Nahverkehr (REX, R, S-Bahn) nur mit gültigem Ticket, ausgenommen in Stationen ohne Möglichkeit zum Ticketkauf.

ÖBB/ WESTbahn Management GmbH	rjx 866	rjx 66	REX 1922 2.	west 922	1 3672 2.	D 722 2.	REX 1922 2.	rj 742	R 2024 2.	west 972	rj 742	REX 1922 2.	ICE 20	REX 1924 2.	rjx 760	rjx 1260	REX 1924 2.	west 924	1 3628 2.	D 724 2.	REX 1924 2.	REX 6388 2.
zusätzliche Hinweise	30					32							3	31	30		31				31	
						🚲			🚲			🚲	✕ 🚲				🚲		🚲	🚲	🚲	🚲
von		Buda-pest-			an© Klein-reifling					Wien Praterstern									an Ⓐ Weißen-bach-St. Gallen			St. Nikola-Struden
Flughafen Wien (VIE) ✈	16 03	Keleti						16 33							17 03							
Wien Hbf (Bahnsteige 1-2)										17 06												
Wien Hbf an	16 21							16 48							17 18							
Wien Hbf ab	16 30	16 30				32 16 50		16 55					17 15		17 30	36 17 30				26 17 50		
Wien Meidling	16 37	16 37				16 57		17 02		17 14			17 22		17 37	17 37				17 57		
Wien Westbahnhof				16 43										17 20				17 43				
Wien Hütteldorf				16 50										17 27				17 50				
Tullnerfeld								17 16						17 40								
St. Pölten Hbf an	16 58	16 58	←	17 09		17 20		17 28		17 37			17 44	17 54	17 58	17 58	←	18 09		18 20		
St. Pölten Hbf ab	17 00	17 00	17 05	17 10		17 22		17 30	17 34	17 38			17 46	→	18 00	18 00	18 05	18 10		18 22		
Prinzersdorf			17 10						17 43								18 10					
Markersdorf a. d. Pielach									17 46													
Groß Sierning									17 49													
Loosdorf			17 17						17 53								18 17					
Melk			17 21						17 57								18 21					
Pöchlarn an			17 26				←		18 04								18 26				←	
Pöchlarn ab			→				17 27										→				18 27	
Krummnußbaum							17 31														18 31	
Säusenstein																						
Ybbs a. d. Donau							17 37														18 37	
Neumarkt a. d. Ybbs-Karlsbach							17 41														18 41	
Blindenmarkt							17 44														18 44	
Amstetten an				17 31		32 17 46	17 50	17 54		18 00		←						18 31		26 18 46	18 50	
Amstetten ab				17 32		26 17 48	→	17 56		18 01		Ⓐ 18 07						18 32			→	
Mauer-Öhling												18 11										
Aschbach												18 15										
Krenstetten-Biberbach												18 19										
St. Peter-Seitenstetten												18 22										
St. Johann-Weistrach												18 25										
Stadt Haag												18 30										
St. Valentin an								18 11			←	Ⓐ 18 36										
St. Valentin ab					17 41			→			18 16								18 41			Ⓐ
Ennsdorf					17 45														18 45			
Enns					17 48														18 48			19 08
Asten-Fisching					17 51														18 51			
Linz-Pichling					17 55														18 55			
Linz Ebelsberg					17 58														18 58			19 15
Linz Hbf an	17 44	17 44		17 56	18 08	26 18 14				18 26	18 30		18 34		18 44	36 18 44		18 56	19 08			Ⓐ 19 22
nach	Bregenz	an 31 Frankfurt (M) Hbf		Salz-burg						Salzburg	Salz-burg		an 31 Frankfurt (M) Hbf		Bregenz	Wörgl		Salz-burg				
Linz Hbf 101 ab	17 46	17 46	17 50	17 58		18 20				18 28	18 32		18 36		18 46	36 18 46	18 52	18 58				
Wels Hbf an			18 07	18 10		18 35				18 40	18 44		18 48				19 07	19 10				
Attnang-Puchheim an				18 23						18 53	18 58							19 23				
Salzburg Hbf an	18 52	18 52		19 08						19 38	19 48				19 52	36 19 52		20 08				

OS3519 VIE-LZS

OS3521 VIE-LZS

Nationalpark Kalkalpen

Kitzsteinhorn

31 Reservierung möglich
26 an ⑤, am 29.Mai, 19.Jun., 14.Aug., 31.Okt., nicht am 31.Mai, 21.Jun., 16.Aug., 1.Nov.
30 OS3561 VIE-ZSB vom 17.Apr. bis 4.Jun.
31 an ⑤, ⑥
32 🚲 an ✕ außer ⑥, nicht am 31.Mai, 21.Jun., 16.Aug.
36 an ✕ außer ⑥, nicht am 31.Mai, nicht 21.Jun., nicht 16.Aug., nicht 1.Nov.
34 täglich bis 13.Aug., ab 4.Nov.
3 Zug führt an † Wagengruppe von Amstetten nach Kleinreifling als R 3728
36 an ⑤ vom 28.Dez. bis 19.Apr., an ⑤ vom 28.Jun. bis 6.Sep.

Ansprechpartner/innen im Zug und am Bahnhof!

AK WIEN

Westbahn Flughafen Wien (VIE) – Wien – St. Pölten – Linz

SB Zustieg im Nahverkehr (REX, R, S-Bahn) nur mit gültigem Ticket, ausgenommen in Stationen ohne Möglichkeit zum Ticketkauf.

ÖBB/ WESTbahn Management GmbH	rj 744	rj 755	rj 1255	R 2026 2.	west 974	rj 744	REX 1924 2.	R 2490 2.	REX 1926 2.	rix 868	rix 68	REX 1926 2.	west 926	REX 1926 2.	1 3666 2.	rj 746	R 2028 2.	west 976	rj 746	REX 1926 2.	REX 1928 2.	rix 762	REX 1928 2.
zusätzliche Hinweise							SB	SB		SB							SB				SB	SB	SB
von					Wien Praterstern						Buda-pest-				an Ⓒ Klein-reifling			Wien Praterstern					
Flughafen Wien (VIE) ✈		Ⓐ 17 33	Ⓒ 17 33							18 03	Keleti					18 33						19 03	
Wien Hbf (Bahnsteige 1-2)					18 06													19 06					
Wien Hbf ab		↙ 17 48	↙ 17 48							18 18						18 48						19 18	
Wien Hbf ab	17 55	17 58	17 58							18 30	18 30					18 55						19 30	
Wien Meidling	18 02	Ⓐ 18 05	Ⓒ 18 05		18 14					18 37	18 37					19 02		19 14				19 37	
Wien Westbahnhof									18 20				18 43								19 20		
Wien Hütteldorf									18 27				18 50								19 27		
Tullnerfeld	18 16								18 40							19 16					19 40		
St. Pölten Hbf ab	18 28				18 37				18 54	18 58	18 58	←	19 09			19 28		19 37			19 54	19 58	←
St. Pölten Hbf ab	18 30			Ⓐ 18 34	18 38				→	19 00	19 00	19 05	19 10			19 30	19 34	19 38			→	20 00	20 05
Prinzersdorf				18 43								19 10					19 43						20 10
Markersdorf a. d. Pielach				18 46													19 46						
Groß Siernin g				18 49													19 50						
Loosdorf				18 53								19 17					19 54						20 17
Melk				18 57								19 21					20 00						20 21
Pöchlarn an				Ⓐ 19 04								19 26		←			20 07						20 26
Pöchlarn ab												→		19 27									→
Krummnußbaum														19 31									
Säusenstein																							
Ybbs a. d. Donau														19 37									
Neumarkt a. d. Ybbs-Karlsbach														19 41									
Blindenmarkt														19 44									
Amstetten an	18 54				19 00		←						19 31	19 50		19 54		20 00		←			
Amstetten ab	18 56				19 01		Ⓐ 19 07	Ⓒ 19 07					19 32	→		19 56		20 01		Ⓐ 20 07			
Mauer-Öhling							19 11	19 11												20 11			
Aschbach							19 15	19 15												20 15			
Krenstetten-Biberbach							19 19	19 19												20 19			
St. Peter-Seitenstetten							19 22	19 22												20 22			
St. Johann-Weistrach							19 25	19 25												20 25			
Stadt Haag							19 30	19 30												20 30			
St. Valentin an	19 11					←	Ⓐ 19 36	Ⓒ 19 36								20 11			←	Ⓐ 20 36			
St. Valentin ab	→					19 16									19 41	→			20 16				
Ennsdorf															19 45								
Enns															19 48								
Asten-Fisching															19 51								
Linz-Pichling															19 55								
Linz Ebelsberg															19 58								
Linz Hbf an					19 26	19 30				19 44	19 44		19 56		20 08			20 26	20 30			20 44	
nach		Graz	Graz		Salzburg	Salz-burg				an SB Inns-bruck	Mün-chen		Salz-burg					Salzburg	Salz-burg			Inns-bruck	
Linz Hbf 101 ab					19 28	19 32				19 46	19 46	*19 50*	19 58					20 28	20 32			20 46	*20 50*
Wels Hbf an					19 40	19 44						*20 07*	20 10					20 40	20 44				*21 07*
Attnang-Puchheim an					19 53	19 58							20 23					20 53	20 58				
Salzburg Hbf an					20 38	20 48				20 52	20 52		21 08					21 38	21 48			21 52	

OS3523 VIE-LZS

OS3525 VIE-LZS

SB Zug führt an † Wagengruppe von Amstetten nach Kleinreifling als R 3728
37 Zug kommt als R 3799 von Selzthal
38 OS3563 VIE-ZSB vom 17.Apr. bis 4.Jun.
39 täglich außer Ⓒ, nicht am 24., 25., 31.Dez., 21.Apr., 9.Jun.
40 Zug fährt als R 7030 nach Scheibbs
41 Zug fährt als R 3778 nach Waidhofen/Ybbs Bahnhof
42 OS3565 VIE-ZSB vom 17.Apr. bis 4.Jun.

Westbahn Flughafen Wien (VIE) – Wien – St. Pölten – Linz

SB Zustieg im Nahverkehr (REX, R, S-Bahn) nur mit gültigem Ticket, ausgenommen in Stationen ohne Möglichkeit zum Ticketkauf.

ÖBB/ WESTbahn Management GmbH	west 928	REX 1928 2.	1 3670 2.	rj 748	rj 759	R 2030 2.	west 978	748	R 2494 2.	REX 1930 2.	rjx 664	rjx 42	REX 1930 2.	west 930	REX 1930 2.	1 3634 2.	nightjet 490 2.	nightjet 40490 2.	rj 840	REX 1932 2.	rj 1040	nightjet 237 2.
zusätzliche Hinweise		31							33		34						46	37 46	48			37 46
von			Garsten	an 31 Neusiedl am See			Wien Praterstern					Buda-pest-Keleti				Klein-reifling	Wien Hbf Autoreisezug					
Flughafen Wien (VIE) ✈					19 33						20 03								20 33		21 03	
Wien Hbf (Bahnsteige 1-2)							† 20 06															
Wien Hbf an					↙ 19 48						20 21								20 48		21 21	
Wien Hbf ab				19 55	19 58						35 20 30	20 30					20 41	20 41	20 55			21 27
Wien Meidling				20 02	20 05		20 14				20 37	20 37					20 49	20 49	21 02			21 35
Wien Westbahnhof	19 43									20 20				20 43						21 20		
Wien Hütteldorf	19 50									20 27				20 50						21 27		
Tullnerfeld				20 16						20 40									21 16	21 40		
St. Pölten Hbf an	20 09			20 28			20 37			20 54	20 58	20 58	←	21 09			21 18	21 18	21 28	21 54		22 00
St. Pölten Hbf ab	20 10			20 30		Ⓐ 20 34	20 38			→	21 00	21 00	21 05	21 10			21 20	21 20	21 30	→		22 02
Prinzersdorf						20 40							21 10									
Markersdorf a. d. Pielach						20 42																
Groß Sierning						20 45																
Loosdorf						20 48							21 17									
Melk						20 53							21 21									
Pöchlarn an		←				Ⓐ 20 59							21 26		←							
Pöchlarn ab		20 27									OS3567 VIE-LZS		→		21 27				OS3569 VIE-LZS			
Krummnußbaum		20 31													21 31							
Säusenstein																						
Ybbs a. d. Donau		20 37													21 37							
Neumarkt a. d. Ybbs-Karlsbach		20 41													21 41							
Blindenmarkt		20 44													21 44							
Amstetten an	20 31	20 50		20 54			21 00							21 31	21 50				21 54			22 27
Amstetten ab	20 32			20 56			21 01		21 07					21 32					21 56			22 29
Mauer-Öhling									21 11													
Aschbach									21 15													
Krenstetten-Biberbach									21 19													
St. Peter-Seitenstetten									21 22													
St. Johann-Weistrach									21 25													
Stadt Haag									21 30													
St. Valentin an				21 11				←	21 36										22 11			
St. Valentin ab			20 41	→				21 16								21 41			22 16			
Ennsdorf			20 45													21 45						
Enns			20 48													21 48						
Asten-Fisching			20 51													21 51						
Linz-Pichling			20 55													21 55						
Linz Ebelsberg			20 58													21 58						
Linz Hbf an	20 56		21 08				† 21 26	21 30			35 21 44	21 44		21 56		22 06	22 14	22 14	22 30			22 55
nach	Salz-burg				Graz		Salzburg	Salz-burg			an 35 Salz-burg	Salz-burg					Hamburg-Altona	Düsseldorf	Salz-burg			Venezia S. Lucia
Linz Hbf 101 ab	20 58						† 21 28	21 32			35 21 46	21 46		22 02			22 16	22 16	22 32			22 58
Wels Hbf an	21 10						† 21 40	21 44			21 58	21 58		22 24			22 31	22 31	22 44			23 14
Attnang-Puchheim an	21 23						† 21 53	21 58						Ⓐ 22 53					22 58			23 32
Salzburg Hbf an	22 08						† 22 38	22 48			35 22 54	22 54							23 48			0 24

31 an ⑥, ⑦ vom 29.Jun. bis 1.Sep.
33 Zug fährt als 🚌 3778 nach Waidhofen/Ybbs Bahnhof
35 Zug kommt an ⚒ außer ⑥ als 🚌 3729 von Kleinreifling
37 OS3567 VIE-ZSB vom 17.Apr. bis 4.Jun.
46 an ④, ⑦, am 25., 26.Dez., 1.Jän., 22.Apr., 10.Jun., 30.Okt., nicht am 23., 30.Dez., 30.Mai, 20.Jun., 15.Aug., 31.Okt.
48 ÖBB Nightjet (www.nightjet.com)
37 Imbiss und Getränke beim Schlaf-/Liegewagenbetreuer erhältlich
48 OS3569 VIE-ZSB vom 17.Apr. bis 4.Jun.

Westbahn Flughafen Wien (VIE) – Wien – St. Pölten – Linz

38 Zustieg im Nahverkehr (REX, R, S-Bahn) nur mit gültigem Ticket, ausgenommen in Stationen ohne Möglichkeit zum Ticketkauf.

ÖBB/ WESTbahn Management GmbH		nightjet 466 2.	REX 1932 2.	1 3674 2.	rj 820	rj 1042	REX 1932 2.	R 2064 2.	rj 1044	nightjet 246 2.	R 2066 2.	rj 1046	EN 462 2.	EN 40462 2.	nightjet 246 2.	R 2498 2.	R 2066 2.	REX 1674 2.	REX 1938 2.	REX 1678 2.	REX 1672 2.
zusätzliche Hinweise		37 46								37 46					37 46			32			
von				Garsten						Wien Hbf Autoreisezug			an 30 Buda-	Buda- pest- Keleti							
Flughafen Wien (VIE) ✈					21 33		22 03		22 33			23 03	pest- Keleti								
Wien Hbf (Bahnsteige 1-2)																					
Wien Hbf	an				21 48		22 18		22 48			23 18									
Wien Hbf	ab	21 27			21 55					22 55			23 25	23 25							
Wien Meidling		21 35			22 02					23 03			23 33	23 33							
Wien Westbahnhof																		23 54		36 0 54	34 1 35
Wien Hütteldorf																		0 00		1 00	1 41
Tullnerfeld					22 16					23 23								0 55		1 50	2 31
St. Pölten Hbf	an	22 00	←		22 28					23 39			23 57	23 57							
St. Pölten Hbf	ab	22 02	22 05		22 30			22 35		23 41	Ⓐ 23 50		23 59	23 59					→1 00	1 52	2 33
Prinzersdorf			22 10					22 40			23 55								1 05	1 57	2 38
Markersdorf a. d. Pielach								22 43			Ⓐ 23 57										
Groß Sierning								22 46			38 0 00										
Loosdorf			22 17					22 49			0 03								1 12	2 04	2 45
Melk			22 21					22 54			0 08								1 16	2 08	2 49
Pöchlarn	an		22 26					22 59			38 0 13								1 22	2 14	2 55
Pöchlarn	ab		22 27					23 00			→						38 0 14		1 23	2 15	2 56
Krummnußbaum			22 31					23 03									0 18		1 26	2 18	2 59
Säusenstein								23 07									0 21				
Ybbs a. d. Donau			22 37					23 11									0 25		1 33	2 25	3 06
Neumarkt a. d. Ybbs-Karlsbach			22 41					23 15									0 29		1 36	2 28	3 09
Blindenmarkt			22 44					23 18									0 33		1 40	2 32	3 13
Amstetten	an	22 27	22 50		22 54	←		23 24		0 12							38 0 38		1 46	36 2 38	34 3 19
Amstetten	ab	22 29	→		22 56	23 07				0 14						Ⓒ 0 20					
Mauer-Öhling						23 11										0 24					
Aschbach						23 15										0 28					
Krenstetten-Biberbach						23 19										0 32					
St. Peter-Seitenstetten						23 22										0 35					
St. Johann-Weistrach						23 25										0 38					
Stadt Haag						23 30										0 43					
St. Valentin	an				23 11	23 36				0 37						Ⓒ 0 49					
St. Valentin	ab			22 41	23 13					→					0 39						
Ennsdorf				22 45																	
Enns				22 48																	
Asten-Fisching				22 51																	
Linz-Pichling				22 55																	
Linz Ebelsberg				22 58																	
Linz Hbf	an	22 55		23 06	23 27								0 48	0 48	0 54						
nach		Zürich											an 31 München	Zürich	Bregenz						
Linz Hbf 101	ab	22 58											1 03	1 03	0 56						
Wels Hbf	an	23 14											1 16	1 16	1 10						
Attnang-Puchheim	an	23 32													1 28						
Salzburg Hbf	an	0 24											2 13	2 13	2 21						

Kálmán Imre

OS3531 VIE-LZS

NachtExpress

46 ÖBB Nightjet (www.nightjet.com)
37 Imbiss und Getränke beim Schlaf-/Liegewagenbetreuer erhältlich
32 an ② bis ⑥ außer am 26., 27.Dez., 2.Jän., 23.Apr., 2., 31.Mai, 11., 21.Jun., 16.Aug., 2.Nov.
30 täglich außer 13. bis 26.Mai
31 täglich außer vom 15.Mär. bis 13.Mai
37 Zug fährt an † als *REX* 1938 nach Amstetten
38 an ⑥, †, außer am 1.Jän.
34 am 1.Jän.

Die AK fordert gute Verbindungen für PendlerInnen!

Westbahn Linz – St. Pölten – Wien – Flughafen Wien (VIE)

SB Zustieg im Nahverkehr (REX, R, S-Bahn) nur mit gültigem Ticket, ausgenommen in Stationen ohne Möglichkeit zum Ticketkauf.

Salzburg Hbf 101												3 24	3 50	3 50									
Attnang-Puchheim												4 11											
Wels Hbf				Ⓐ 3 56								4 29											✕ 4 56
Linz Hbf	an			Ⓐ 4 08								4 45	4 57	4 57									✕ 5 19
ÖBB/ WESTbahn Management GmbH		*REX* 1901 2.	*R* 2451 2.	*ri* 825	*REX* 1901 2.	80 25004 2.	*ri* 1041	*REX* 1903 2.	*R* 2051 2.	*REX* 1905 2.	1 3601 2.	*nightjet* 247 2.	*EN* 463 2.	*EN* 40467 2.	*ri* 1043	*REX* 1905 2.	*nightjet* 247 2.	*R* 2005 2.	*REX* 1907 2.	*R* 2459 2.	1 3641 2.	*REX* 6371 2.
zusätzliche Hinweise									2			4 3					4 3		7	8		
von				an Ⓐ Wels								Bregenz	an 5 München	Zürich								
Linz Hbf				1 4 10							✕ 4 33	4 47	5 10	5 10							Ⓐ 5 14	Ⓐ 5 24
Linz Ebelsberg											4 39										5 20	5 30
Linz-Pichling											4 42										5 24	
Asten-Fisching											4 46										5 28	
Enns											4 50										5 32	5 38
Ennsdorf											4 52										5 35	5 41
St. Valentin	an										✕ 4 57	5 02									Ⓐ 5 38	Ⓐ
St. Valentin	ab		Ⓐ 3 56							Ⓐ 4 47		5 04								5 24		
Stadt Haag			4 02							4 53										5 30		
St. Johann-Weistrach			4 06							4 57										5 34		
St. Peter-Seitenstetten			4 10							5 01										5 38		
Krenstetten-Biberbach			4 13							5 04										5 41		
Aschbach			4 17							5 08										5 45		
Mauer-Öhling			4 20							5 11			Kálmán Imre							5 48		
Amstetten	an		Ⓐ 4 25	4 33						5 16		5 24					←			5 53		
Amstetten	ab	4 19		4 35				Ⓐ 4 42	✕ 5 04	5 18		→					5 26	Ⓐ 5 33	Ⓐ 5 48			
Blindenmarkt		4 23						4 46	5 09	5 22								5 38	5 52			
Neumarkt a. d. Ybbs-Karlsbach		4 27						4 50	5 13	5 26								5 42	5 56			
Ybbs a. d. Donau		4 31						4 54	5 17	5 30								5 46	6 00			
Säusenstein									5 20									5 49				
Krummnußbaum		4 37						5 00	5 24	5 36								5 53	6 06			
Pöchlarn	an	4 40			←			5 03	5 27	Ⓐ 5 39						←		5 56	6 09			
Pöchlarn	ab	→			4 41			5 04	5 28	→						Ⓐ 5 40		5 57	6 10			
Melk					4 47			5 10	5 34							5 46		6 03	6 16			
Loosdorf					4 51			5 14	5 39							5 51		6 08	Ⓐ 6 21			
Groß Siernin g								5 18	5 43									6 12	→			
Markersdorf a. d. Pielach								5 21	5 46									6 15				
Prinzersdorf					4 58			5 24	5 49							5 58		6 18				
St. Pölten Hbf	an			5 00	5 04			5 30	✕ 5 55				6 00	6 00		Ⓐ 6 04	6 08	Ⓐ 6 24				
St. Pölten Hbf	ab			5 02	5 06			5 32					6 02	6 02		6 06	6 10					
Tullnerfeld	an			5 14	5 19	ab		5 45								6 19	6 26					
Wien Hütteldorf	an				5 33	5 38		5 59								6 33						
Wien Westbahnhof	an				5 40			Ⓐ 6 06								6 40						
Wien Meidling	an			5 32		5 48							6 27	6 27			6 46					
Wien Hbf	an			1 5 39		5 55							6 35	6 35			6 54					
Wien Hbf	ab			5 42			6 12								6 42							
Wien Hbf (Bahnsteige 1-2)	an																					
Flughafen Wien (VIE) ✈	an			5 57			6 27								6 57							
						Wien Aspern Nord					an Ⓐ Weißenbach-St. Gallen		an 6 Budapest-Keleti	Buda-pest-Keleti			Wien Hbf Autoreisezug				Garsten	St. Nikola-Struden

1 an ✕, am 1.Mai, 26.Okt.
2 Zug fährt an ⑥ wenn ✕ als *REX* 1905 nach Wien Westbahnhof
3 ÖBB Nightjet (www.nightjet.com)
4 Imbiss und Getränke beim Schlaf-/Liegewagenbetreuer erhältlich
5 täglich außer vom 15.Mär. bis 12.Mai
6 täglich außer 13. bis 26.Mai
7 Zug kommt als *R* 3753 von Waidhofen/Ybbs Bahnhof
8 Zug fährt an ⑥ wenn ✕ als *R* 3292 nach Kleinreifling

Die AK fordert gute Verbindungen für PendlerInnen!

AK WIEN

Westbahn Linz – St. Pölten – Wien – Flughafen Wien (VIE)

SB Zustieg im Nahverkehr (REX, R, S-Bahn) nur mit gültigem Ticket, ausgenommen in Stationen ohne Möglichkeit zum Ticketkauf.

Salzburg Hbf 101			✕ 4 38		Ⓐ 5 15									4 36	4 36				5 12	
Attnang-Puchheim			5 06		Ⓐ 5 32									5 25	5 25				6 00	
Wels Hbf			✕ 5 23										Ⓐ 5 56	5 43	5 43				6 16	
Linz Hbf an													Ⓐ 6 08	5 58	5 58				6 28	
ÖBB/ WESTbahn Management GmbH	R 2053 2.	REX 1909 2.	↯ 821	REX 1907 2.	61 2453 2.	REX 1909 2.	D 621 2.	R 2055 2.	west 901	R 2053 2.	REX 1909 2.	R 2055 2.	↯ 823	REX 1909 2.	nightjet 236 2.	nightjet 467 2.	R 2055 2.	R 2461 2.	1 3643 2.	↯ 541	west 951
zusätzliche Hinweise	9			7						9					4 3	4 3					
von	Waidhofen/ Ybbs							an Ⓐ Klein-reifling					an Ⓐ Wels		Venezia S. Lucia	Zürich				Salz-burg	
Linz Hbf			5 33		5 52				Ⓐ 6 04				1 6 10		6 15	6 15			6 19	6 30	Ⓐ 6 34
Linz Ebelsberg					5 58														6 25		
Linz-Pichling					6 02														6 29		
Asten-Fisching					6 06														6 33		
Enns					6 10														6 37		
Ennsdorf					6 13														6 40		
St. Valentin an			5 47		6 16														6 43	6 44	
St. Valentin ab		Ⓐ 5 47	5 49															6 24		→	
Stadt Haag		5 53																6 30			
St. Johann-Weistrach		5 57				←												6 34			
St. Peter-Seitenstetten		Ⓐ 6 01				Ⓐ 6 01												6 38			
Krenstetten-Biberbach		→				6 04												6 41			
Aschbach						6 08												6 45			
Mauer-Öhling						6 11												6 48			
Amstetten an			6 04			6 16			6 27				6 33		6 41	6 41		6 53			6 59
Amstetten ab	5 58		6 06			6 18	Ⓐ 6 20	✕ 6 29	6 28			←	6 35		6 43	6 43					7 00
Blindenmarkt	6 03					6 22		✕ 6 33				✕ 6 33									
Neumarkt a. d. Ybbs-Karlsbach	6 07		OS3528 LZS-VIE			6 26		→			←	6 37	OS3530 LZS-VIE								
Ybbs a. d. Donau	6 11					Ⓐ 6 30					Ⓐ 6 30	6 41									
Säusenstein	6 15					→						6 45									
Krummnußbaum	6 18										6 36	6 48									
Pöchlarn an	6 21									←	6 39	✕ 6 51									
Pöchlarn ab	→									6 22	6 40	→					✕ 6 52				
Melk				←						6 29	6 46			←			6 58				
Loosdorf				Ⓐ 6 21						6 33	Ⓐ 6 51			Ⓐ 6 51			7 03				
Groß Sierning										6 37	→						7 06				
Markersdorf a. d. Pielach										6 41							7 10				
Prinzersdorf				6 28						6 44				6 58			7 13				
St. Pölten Hbf an			6 30	6 34			6 43		6 49	6 50			7 00	Ⓐ 7 04	7 10	7 10	✕ 7 18				7 22
St. Pölten Hbf ab			6 32	6 36			6 45		6 50				7 02	→ 7 06	7 12	7 12					7 23
Tullnerfeld an			6 43	6 49			6 58							7 19							
Wien Hütteldorf an				7 03					7 10					7 33							
Wien Westbahnhof an				Ⓐ 7 10					Ⓐ 7 17					7 40							
Wien Meidling an			6 58				7 18						7 23		7 44	7 44					7 46
Wien Hbf an			7 05				Ⓐ 7 25						1 7 30		7 55	7 55					
Wien Hbf ab			7 12										7 40								
Wien Hbf (Bahnsteige 1-2)																					Ⓐ 7 52
Flughafen Wien (VIE) ✈ an			7 27										7 57								
																			Garsten		Wien Praterstern

1 an ✕, am 1.Mai, 26.Okt.
3 ÖBB Nightjet (www.nightjet.com)
4 Imbiss und Getränke beim Schlaf-/Liegewagenbetreuer erhältlich
7 Zug kommt als R 3753 von Waidhofen/Ybbs Bahnhof
9 Zug fährt an Ⓔ, † als REX 1909 nach Wien Westbahnhof

Westbahn Linz – St. Pölten – Wien – Flughafen Wien (VIE)

SB Zustieg im Nahverkehr (REX, R, S-Bahn) nur mit gültigem Ticket, ausgenommen in Stationen ohne Möglichkeit zum Ticketkauf.

Salzburg Hbf 101											✕ 5 52			6 05				6 12	✕ 6 22						6 52		
Attnang-Puchheim											6 37			6 50				7 00	7 07						7 37		✕ 7 19
Wels Hbf						6 18	6 18	Ⓐ 6 21			6 50		6 52					7 16	7 20				Ⓐ 7 28		7 50		7 43
Linz Hbf an						6 43	6 43	Ⓐ 6 41			✕ 7 02		7 08	7 14				7 28	✕ 7 32				Ⓐ 7 47		8 02		✕ 8 06
ÖBB/ WESTbahn Management GmbH	REX 7007 2.	rj 550	rj 541	REX 7009 2.	REX 1911 2.	nightjet 491 2.	nightjet 40421 2.	1 3603 2.	1 3605 2.	903	R 2463 2.	REX 1911 2.	rjx 761	REX 1911 2.	1 2455 2.	rj 543	953	rj 543	1 2455 2.	REX 1913 2.	1 3645 2.	905	REX 1913 2.	R 2465 2.
zusätzliche Hinweise						4 3	4 3						10										11	
von	Scheibbs	Graz		Scheibbs		Hamburg-Altona	Düsseldorf			Salzburg			Salzburg			Salzburg	an ✕ Salzburg					Salzburg		
Linz Hbf						6 45	6 45			✕ 7 04			7 16			7 30	7 34				7 52	8 04		
Linz Ebelsberg								Ⓐ 6 49	Ⓒ 6 49						Ⓐ 7 22						7 58			
Linz-Pichling								6 55	6 55						7 28						8 02			
Asten-Fisching								6 59	6 59						7 32						8 06			
Enns								7 03	7 03						7 36				←		8 10			
Ennsdorf								7 07	7 07						Ⓐ 7 40				Ⓐ 7 40		8 13			
St. Valentin an			←					7 10	7 10						→				7 43		8 16			
								Ⓐ 7 13	Ⓒ 7 13							7 44		←	Ⓐ 7 46					
St. Valentin ab			6 49								7 24					→		7 49						8 24
Stadt Haag								Nationalpark Kalkalpen	Nationalpark Kalkalpen		7 30		OS3500 ZSB-VIE											8 30
St. Johann-Weistrach											7 34													8 34
St. Peter-Seitenstetten											7 38													8 38
Krenstetten-Biberbach											7 41													8 41
Aschbach											7 45													8 45
Mauer-Öhling											7 48													8 48
Amstetten an			7 04			7 16	7 16			7 27	7 53						7 59	8 04				8 27		8 53
Amstetten ab			7 06		7 10	7 18	7 18			7 28							8 00	8 06		8 10		8 28		
Blindenmarkt					7 14															8 14				
Neumarkt a. d. Ybbs-Karlsbach					7 18															8 18				
Ybbs a. d. Donau					7 22															8 22				
Säusenstein																								
Krummnußbaum					7 28															8 28				
Pöchlarn an					7 31							←								8 31			←	
Pöchlarn ab	Ⓐ 6 59			7 20	→							7 32								→			8 32	
Melk	7 06			7 26								7 38											8 38	
Loosdorf												7 42											8 42	
Groß Sierning				7 34																				
Markersdorf a. d. Pielach				7 38																				
Prinzersdorf												7 49											8 49	
St. Pölten Hbf an	Ⓐ 7 22		7 30	7 46		7 46	7 46			7 49		7 55	8 00	←			8 22	8 30				8 49	8 55	
St. Pölten Hbf ab			7 32			7 53	7 53			7 50		→	8 02	8 06			8 23	8 32				8 50	→	
Tullnerfeld an			7 43											8 19				8 43						
Wien Hütteldorf an										8 10				8 33								9 10		
Wien Westbahnhof an										✕ 8 17				8 40								9 17		
Wien Meidling an		7 55	7 58			8 20	8 20						8 23				8 46	8 58						
Wien Hbf an		8 02	↙ 8 05			8 27	8 27						8 30					9 05						
Wien Hbf ab		8 12											8 40					9 12						
Wien Hbf (Bahnsteige 1-2) an																	8 52							
Flughafen Wien (VIE) an		8 27											8 57					9 27						
						Wien Hbf Autoreisezug		Weißenbach-St. Gallen	Kleinreifling								Wien Praterstern				an Ⓒ Kleinreifling			

3 ÖBB Nightjet (www.nightjet.com)
4 Imbiss und Getränke beim Schlaf-/Liegewagenbetreuer erhältlich
10 OS3548 ZSB-VIE vom 17.Apr. bis 4.Jun.
11 Zug kommt an ✕ außer Ⓒ als R 3703 von Kleinreifling

Westbahn Linz – St. Pölten – Wien – Flughafen Wien (VIE)

SB Zustieg im Nahverkehr (REX, R, S-Bahn) nur mit gültigem Ticket, ausgenommen in Stationen ohne Möglichkeit zum Ticketkauf.

Salzburg Hbf 101		12 7 08	7 08		7 12	7 22							7 52			8 08	8 08		8 12	8 22					8 52
Attnang-Puchheim					8 00	8 07							8 37						9 00	9 07					9 37
Wels Hbf					8 16	8 20						✕ 8 23	8 50						9 16	9 20				9 23	9 50
Linz Hbf	an	12 8 14	8 14		8 28	8 32						✕ 8 40	9 02			9 14	9 14		9 28	9 32				9 40	10 02
ÖBB/ WESTbahn Management GmbH		rix 49	rix 949		REX 1913 2.	ri 545	west 955	R 2009 2.	ri 554	ri 545	REX 6373 2.	REX 1915 2.	1 3649 2.	west 907	REX 1915 2.	R 2467 2.	rix 265	rix 763	REX 1915 2.	ri 547	west 957	R 2011 2.	ri 547	REX 1917 2.	1 3651 2.	west 909
zusätzliche Hinweise			13		14							14			14			17	14	18			18			
					♿ 🚲			♿ 🚲			♿ 🚻 🚲	♿ 🚲	♿ 🚲		♿ 🚲	♿ 🚲			♿ 🚲			♿ 🚲		♿ 🚲	♿ 🚲	
von		Inns-bruck	an 14 Inns-bruck		Salz-burg	Salz-burg		Graz					Salz-burg			Mün-chen	Inns-bruck		Salz-burg	Salz-burg					Salz-burg
Linz Hbf		12 8 16	8 16		8 30	8 34					8 38		8 52	9 04			9 16	9 16		9 30	9 34				9 52	10 04
Linz Ebelsberg													8 58												9 58	
Linz-Pichling													9 02												10 02	
Asten-Fisching													9 06												10 06	
Enns											8 50		9 10												10 10	
Ennsdorf													9 13												10 13	
St. Valentin	an				8 44					←			9 16						9 44				←		10 16	
St. Valentin	ab				→					8 49									→				9 49			
Stadt Haag																Ⓐ 9 24										
St. Johann-Weistrach																9 30										
St. Peter-Seitenstetten																9 34										
Krenstetten-Biberbach																9 38										
Aschbach																9 41										
Mauer-Öhling																9 45										
Amstetten	an					8 59				9 04				9 27		Ⓐ 9 48 Ⓐ 9 53					9 59		10 04			10 27
Amstetten	ab					9 00				9 06		9 10		9 28							10 00		10 06	10 10		10 28
Blindenmarkt												9 14												10 14		
Neumarkt a. d. Ybbs-Karlsbach												9 18												10 18		
Ybbs a. d. Donau												9 22												10 22		
Säusenstein																										
Krummnußbaum												9 28												10 28		
Pöchlarn	an											9 31			←									10 31		
Pöchlarn	ab						Ⓐ 8 56					→			9 32							Ⓐ 9 56		→		
Melk							9 02								9 38							10 02				
Loosdorf							9 06								9 42							10 06				
Groß Sierning							9 10															10 10				
Markersdorf a. d. Pielach							9 14															10 14				
Prinzersdorf							9 17								9 49							10 17				
St. Pölten Hbf	an	9 00	9 00	←		9 22	Ⓐ 9 24			9 30				9 49	9 55		10 00	10 00	←		10 22	Ⓐ 10 24	10 30			10 49
St. Pölten Hbf	ab	9 02	9 02	9 06		9 23				9 32				9 50			10 02	10 02	10 06		10 23		10 32			10 50
Tullnerfeld	an			9 19						9 43									10 19				10 43			
Wien Hütteldorf	an			9 33										10 10					10 33							11 10
Wien Westbahnhof	an			9 40										10 17					10 40							11 17
Wien Meidling	an	9 23	9 23			9 46		9 55		9 58							10 23	10 23			10 46		10 58			
Wien Hbf	an	12 9 30	9 30					10 02	↙	10 05							10 30	10 30					11 05			
Wien Hbf	ab		9 40					10 12										10 40					11 12			
Wien Hbf (Bahnsteige 1-2)	an					9 52															10 52					
Flughafen Wien (VIE) ✈	an		9 57					10 27										10 57					11 27			
nach		Buda-pest-Keleti					Wien Praterstern				St. Nikola-Struden		Garsten								Wien Praterstern				an 6 Klein-reifling	

OS3502 LZS-VIE

OS3504 LZS-VIE

13 Zug kommt an ✕ außer ⑥ als R 3703 von Kleinreifling
12 täglich außer ⑦, nicht am 25., 26.Dez., 1.Jän., 22.Apr., 10.Jun.
13 OS3550 ZSB-VIE vom 17.Apr. bis 4.Jun.
14 Zug kommt an ✕ als R 3705 von Kleinreifling
17 OS3543 VIE-ZSB
18 Zug kommt als REX 1501 von Saalfelden
12 an ①, ⑥, am 23.Apr., 30.Mai, 11., 20.Jun., 16.Aug., 1.Nov., nicht am 22.Apr., 1., 10., 22.Jun., 2.Nov.
18 an ⑥, ⑦ vom 29.Jun. bis 1.Sep.

Westbahn Linz – St. Pölten – Wien – Flughafen Wien (VIE)

38 Zustieg im Nahverkehr (REX, R, S-Bahn) nur mit gültigem Ticket, ausgenommen in Stationen ohne Möglichkeit zum Ticketkauf.

Salzburg Hbf 101			9 08	9 08		9 12	9 22						9 52			10 08				10 12	10 22			
Attnang-Puchheim						10 00	10 07						10 37							11 00	11 07			
Wels Hbf						10 16	10 20						10 50						11 12	11 16	11 20			
Linz Hbf	an		10 14	10 14		10 28	10 32						11 02		*11 10*	11 14			11 24	11 28	11 32			
ÖBB/ WESTbahn Management GmbH		REX 1917 2.	R 2469 2.	rjx 61	rjx 861	REX 1917 2.	549	ri 559	ri 549	REX 6375 2.	REX 1919 2.	1 3629 2.	911	REX 1919 2.	R 2471 2.	rjx 765	REX 1919 2.	ICE 21	ri 691	961	R 2013 2.	ri 691	REX 1921 2.
zusätzliche Hinweise				19												20		21			26		
von			Mün-chen	Inns-bruck		Salz-burg	Salz-burg	Graz					Salz-burg			Bregenz		an 22 Frankfurt (M) Hbf	Klagen-furt	Salz-burg			
Linz Hbf			10 16	10 16		10 30	10 34			10 38		10 52	11 04			11 16		11 26	11 30	11 34			
Linz Ebelsberg												10 58											
Linz-Pichling												11 02											
Asten-Fisching												11 06											
Enns										10 50		11 10											
Ennsdorf												11 13											
St. Valentin	an					10 44			←			11 16							11 44				←	
St. Valentin	ab		10 24			→			10 49						Ⓐ 11 24				→				11 49	
Stadt Haag			10 30												11 30									
St. Johann-Weistrach			10 34												11 34									
St. Peter-Seitenstetten			10 38												11 38									
Krenstetten-Biberbach			10 41												11 41									
Aschbach			10 45												11 45									
Mauer-Öhling			10 48												11 48									
Amstetten	an		10 53				10 59		11 04				11 27		Ⓐ 11 53					11 59			12 04	
Amstetten	ab						11 00		11 06		11 10		11 28							12 00			12 06	12 10
Blindenmarkt											11 14													12 14
Neumarkt a. d. Ybbs-Karlsbach											11 18													12 18
Ybbs a. d. Donau											11 22													12 22
Säusenstein																								
Krummnußbaum											11 28													12 28
Pöchlarn	an	←									11 31			←										12 31
Pöchlarn	ab	10 32									→			11 32							Ⓐ 11 52			→
Melk		10 38												11 38							11 59			
Loosdorf		10 42												11 42							12 04			
Groß Sierning																					12 08			
Markersdorf a. d. Pielach																					12 12			
Prinzersdorf		10 49												11 49							12 15			
St. Pölten Hbf	an	10 55		11 00	11 00	←		11 22		11 30			11 49	11 55		12 00	←	12 14		12 22	Ⓐ 12 22		12 30	
St. Pölten Hbf	ab	→		11 02	11 02	11 06		11 23		11 32			11 50	→		12 02	12 06	12 16		12 23			12 32	
Tullnerfeld	an					11 19				11 43							12 19						12 43	
Wien Hütteldorf	an					11 33							12 10				12 33							
Wien Westbahnhof	an					11 40							12 17				12 40							
Wien Meidling	an			11 23	11 23			11 46	11 55	11 58						12 23		12 38		12 46			12 58	
Wien Hbf	an			11 30	11 30			11 52	12 02	↙ 12 05						12 30		12 45		12 52			13 05	
Wien Hbf	ab				11 42				12 12							12 42							13 12	
Wien Hbf (Bahnsteige 1-2)	an																							
Flughafen Wien (VIE)	an				11 57				12 27							12 57							13 27	
			Buda-pest-Keleti				Wien Praterstern			St. Nikola-Struden		Garsten								Wien Praterstern				

19 OS3554 ZSB-VIE vom 17.Apr. bis 4.Jun.
20 OS3556 ZSB-VIE vom 17.Apr. bis 4.Jun.
21 Reservierung möglich
22 täglich bis 14.Aug., ab 5.Nov.
26 Zug kommt als R 7017 von Scheibbs

OS3506 LZS-VIE

OS3508 LZS-VIE

Gasteinertal

Gasteinertal

Mehr Geld für den Ausbau des öffentlichen Verkehrs!

AK WIEN

Westbahn Linz – St. Pölten – Wien – Flughafen Wien (VIE)

SB Zustieg im Nahverkehr (REX, R, S-Bahn) nur mit gültigem Ticket, ausgenommen in Stationen ohne Möglichkeit zum Ticketkauf.

Salzburg Hbf 101		10 52				11 08	11 08			11 12	11 22							11 52			12 08				12 12
Attnang-Puchheim		11 37								12 00	12 07							12 37							13 00
Wels Hbf		11 50		11 53						12 16	12 20							12 50		12 53					13 16
Linz Hbf an		12 02		12 10		12 14	12 14			12 28	12 32							13 02		13 10	13 14				13 28
ÖBB/ WESTbahn Management GmbH	1 3655 2.	west 913	REX 1921 2.	R 2473 2.	rix 63	rix 863	REX 1921 2.	1 3615 2.	ri 643	west 973	R 2015 2.	ri 643	1 3615 2.	REX 1923 2.	1 3617 2.	west 915	REX 1923 2.	R 2475 2.	rix 161	REX 1923 2.	ICE 23	ICE 1023	ri 645
zusätzliche Hinweise						24													25		21	21	
von		Salzburg			an Ⓒ Frankfurt (M) Hbf	Bregenz			Salzburg	Salzburg						Salzburg			Zürich		Dortmund	Dortmund	Salzburg
Linz Hbf	11 52	12 04			12 16	12 16		Ⓐ 12 22	12 30	12 34					12 52	13 04			13 16		24 13 26	27 13 26	13 30
Linz Ebelsberg	11 58							12 28							12 58								
Linz-Pichling	12 02							12 32							13 02								
Asten-Fisching	12 06							12 36					←		13 06								
Enns	12 10							Ⓐ 12 40					Ⓐ 12 40		13 10								
Ennsdorf	12 13							→					12 43		13 13								
St. Valentin an	12 16								12 44			←	Ⓐ 12 46		13 16								13 44
St. Valentin ab				12 24					→			12 49						Ⓐ 13 24					→
Stadt Haag				12 30														13 30					
St. Johann-Weistrach				12 34														13 34					
St. Peter-Seitenstetten				12 38			OS3510 LZS-VIE											13 38	OS3532 LZS-VIE				
Krenstetten-Biberbach				12 41														13 41					
Aschbach				12 45														13 45					
Mauer-Öhling				12 48														13 48					
Amstetten an		12 27		12 53						12 59		13 04				13 27		Ⓐ 13 53					
Amstetten ab		12 28								13 00		13 06		13 10		13 28							
Blindenmarkt														13 14									
Neumarkt a. d. Ybbs-Karlsbach														13 18									
Ybbs a. d. Donau														13 22									
Säusenstein																							
Krummnußbaum														13 28									
Pöchlarn an			←											13 31			←						
Pöchlarn ab			12 32								Ⓐ 12 56			→			13 32						
Melk			12 38								13 02						13 38						
Loosdorf			12 42								13 06						13 42						
Groß Sierning											13 10												
Markersdorf a. d. Pielach											13 14												
Prinzersdorf			12 49								13 17						13 49						
St. Pölten Hbf an		12 49	12 55			13 00	13 00	←		13 22	Ⓐ 13 24	13 30				13 49	13 55		14 00	←	14 14	14 14	
St. Pölten Hbf ab		12 50	→			13 02	13 02	13 06		13 23		13 32				13 50	→		14 02	14 06	14 16	14 16	
Tullnerfeld an								13 19				13 43								14 19			
Wien Hütteldorf an		13 10						13 33								14 10				14 33			
Wien Westbahnhof an		13 17						13 40								14 17				14 40			
Wien Meidling an					13 23	13 23				13 46		13 58							14 23		14 38	14 38	
Wien Hbf an					13 30	13 30						14 05							14 30		26 14 45	27 14 45	
Wien Hbf ab						13 42						14 12							14 40				
Wien Hbf (Bahnsteige 1-2) an										13 52													
Flughafen Wien (VIE) ✈ an					Budapest-Keleti	13 57				Wien Praterstern		14 27	Klein-reifling		an Ⓐ Klein-reifling				14 57				

24 Reservierung möglich
25 OS3558 ZSB-VIE vom 17.Apr. bis 4.Jun.
26 OS3560 ZSB-VIE vom 17.Apr. bis 4.Jun.
27 täglich, nicht ⑥, ⑦ vom 5.Jän. bis 24.Mär.
27 an ⑥, ⑦ vom 5.Jän. bis 24.Mär.

Westbahn Linz – St. Pölten – Wien – Flughafen Wien (VIE)

SB Zustieg im Nahverkehr (REX, R, S-Bahn) nur mit gültigem Ticket, ausgenommen in Stationen ohne Möglichkeit zum Ticketkauf.

Salzburg Hbf 101		12 22					12 52			13 08	[20] 13 08					13 12		13 22							13 52
Attnang-Puchheim		13 07					13 37									14 00		14 07							14 37
Wels Hbf		13 20				✕ *13 23*	13 50		*13 53*							14 16		14 20						(A) *14 23*	14 50
Linz Hbf	an	13 32				✕ *13 40*	14 02		*14 10*	14 14	[20] 14 14					14 28		14 32						(A) *14 40*	15 02
ÖBB/ WESTbahn Management GmbH		west 965	R 2017 2.	rj 645	REX 1925 2.	1 3659 2.	west 917	REX 1925 2.	R 2477 2.	rjx 65	rjx 1265	REX 1925 2.	1 3621 2.	D 625 2.	R 2477 2.	rj 865		west 967	R 2019 2.	rj 656	rj 865	REX 6379 2.	REX 1927 2.	1 3661 2.	west 919
zusätzliche Hinweise											[20]														
von		Salzburg					Salz-burg			Mün-chen	an [31] Wörgl					Bregenz		Salz-burg		Graz					Salz-burg
Linz Hbf		13 34				13 52	14 04			14 16	[20] 14 16		(A) 14 22	[31] 14 26		14 30		14 34				14 38		14 52	15 04
Linz Ebelsberg						13 58							14 28											14 58	
Linz-Pichling						14 02							14 32											15 02	
Asten-Fisching						14 06							14 36											15 06	
Enns						14 10							14 40									14 50		15 10	
Ennsdorf						14 13							14 43											15 13	
St. Valentin	an			←		14 16							(A) 14 46			14 44					←			15 16	
St. Valentin	ab			13 49					14 24							→					14 49				
Stadt Haag									14 30																
St. Johann-Weistrach									14 34						←										
St. Peter-Seitenstetten									14 38		OS3512 LZS-VIE				14 38		Achensee				Achensee				
Krenstetten-Biberbach									→						14 41										
Aschbach															14 45										
Mauer-Öhling															14 48										
Amstetten	an	13 59		14 04			14 27							14 50	14 53			14 59			15 04				15 27
Amstetten	ab	14 00		14 06	14 10		14 28							14 52				15 00			15 06		15 10		15 28
Blindenmarkt					14 14																		15 14		
Neumarkt a. d. Ybbs-Karlsbach					14 18																		15 18		
Ybbs a. d. Donau					14 22																		15 22		
Säusenstein																									
Krummnußbaum					14 28																		15 28		
Pöchlarn	an				14 31			←															15 31		
Pöchlarn	ab		(A) 13 56		→			14 32											14 56				→		
Melk			14 02					14 38											15 02						
Loosdorf			14 06					14 42											15 06						
Groß Sierning			14 10																15 10						
Markersdorf a. d. Pielach			14 14																15 14						
Prinzersdorf			14 17					14 49											15 17						
St. Pölten Hbf	an	14 22	(A) 14 24	14 30			14 49	14 55		15 00	15 00	←		15 15				15 22	15 24		15 30				15 49
St. Pölten Hbf	ab	14 23		14 32			14 50	→		15 02	15 02	15 06		15 17				15 23			15 32				15 50
Tullnerfeld	an			14 43								15 19									15 43				
Wien Hütteldorf	an						15 10					15 33													16 10
Wien Westbahnhof	an						15 17					15 40													16 17
Wien Meidling	an	14 46		14 58						15 23	15 23			15 42				15 46		15 55	15 58				
Wien Hbf	an			15 05						15 30	[20] 15 30			[31] 15 49						16 02	↙ 16 05				
Wien Hbf	ab			15 12							15 40									16 12					
Wien Hbf (Bahnsteige 1-2)	an	14 52																15 52							
Flughafen Wien (VIE)	an			15 27							15 57									16 27					
nach		Wien Praterstern				an Ⓒ Klein-reifling				Buda-pest-Keleti			Weißen-bach-St. Gallen					Wien Praterstern				St. Nikola-Struden		Garsten

[20] OS3562 ZSB-VIE vom 17.Apr. bis 4.Jun.
[20] an ⑥, am 15., 22.Dez., 30.Mai, 20.Jun.,
[20] an ⑥ vom 29.Dez. bis 20.Apr., an ⑥ vom 29.Jun. bis 7.Sep.
[31] an ⑤, am 29.Mai, 19.Jun., 14.Aug., 31.Okt., nicht am 31.Mai, 21.Jun., 16.Aug., 1.Nov.

Westbahn Linz – St. Pölten – Wien – Flughafen Wien (VIE)

SB Zustieg im Nahverkehr (REX, R, S-Bahn) nur mit gültigem Ticket, ausgenommen in Stationen ohne Möglichkeit zum Ticketkauf.

Salzburg Hbf 101			14 08				14 12							14 52					15 08	15 08				15 12		15 22
Attnang-Puchheim							15 00	15 07						15 37										16 00		16 07
Wels Hbf		14 53					15 16	15 20					Ⓐ 15 23	15 50			✕ 15 53							16 16		16 20
Linz Hbf an		15 10	15 14				15 28	15 32					Ⓐ 15 40	16 02			✕ 16 10		16 14	16 14				16 28		16 32
ÖBB/ WESTbahn Management GmbH		REX 1927 2.	R 2479 2.	rjx 563	REX 1927 2.	ICE 91	rj 649	westbahn 969	R 2021 2.	rj 649	REX 1929 2.		1 3663 2.	westbahn 921	REX 1929 2.	REX 6381 2.	R 2481 2.	rjx 67	rjx 867	REX 1929 2.	1 3625 2.	ICE 93	rj 741	westbahn 971
zusätzliche Hinweise				82		24													83			24		
von			Innsbruck		Hamburg-Altona		Salzburg	Salzburg						Salzburg				München	Bregenz			Berlin Gesundbrunnen	Salzburg	Salzburg
Linz Hbf			15 16		15 26		15 30	15 34					15 52	16 04		Ⓐ 16 08		16 16	16 16		Ⓐ 16 22	16 26	16 30	16 34
Linz Ebelsberg													15 58								16 28			
Linz-Pichling													16 02								16 32			
Asten-Fisching													16 06								16 36			
Enns													16 10			16 20					Ⓐ 16 40			
Ennsdorf													16 13								→			
St. Valentin an							15 44			←			16 16			Ⓐ							16 44	
St. Valentin ab		Ⓐ 15 24					→			15 49							16 24						→	
Stadt Haag		15 30															16 30							
St. Johann-Weistrach		15 34		OS3514 LZS-VIE													16 34		OS3516 LZS-VIE			Berolina		
St. Peter-Seitenstetten		15 38															16 38							
Krenstetten-Biberbach		15 41															16 41							
Aschbach		15 45															16 45							
Mauer-Öhling		15 48															16 48							
Amstetten an		Ⓐ 15 53						15 59		16 04				16 27			16 53							16 59
Amstetten ab								16 00		16 06	16 10			16 28										17 00
Blindenmarkt											16 14													
Neumarkt a. d. Ybbs-Karlsbach											16 18													
Ybbs a. d. Donau											16 22													
Säusenstein																								
Krummnußbaum											16 28													
Pöchlarn an	←										16 31				←									
Pöchlarn ab	15 32								Ⓐ 15 56		→				16 32									
Melk	15 38								16 02						16 38									
Loosdorf	15 42								16 06						16 42									
Groß Sierning									16 10															
Markersdorf a. d. Pielach									16 14															
Prinzersdorf	15 49								16 17						16 49									
St. Pölten Hbf an	15 55		16 00	←	16 14			16 22	Ⓐ 16 24	16 30				16 49	16 55			17 00	17 00	←		17 14		17 22
St. Pölten Hbf ab	→		16 02	16 06	16 16			16 23		16 32				16 50	→			17 02	17 02	17 06		17 16		17 23
Tullnerfeld an				16 19						16 43										17 19				
Wien Hütteldorf an				16 33										17 10						17 33				
Wien Westbahnhof an				16 40										17 17						17 40				
Wien Meidling an			16 23		16 38			16 46		16 58								17 23	17 23			17 38		17 46
Wien Hbf an			16 30		16 45					17 05								17 30	17 30			17 45		
Wien Hbf ab			16 40							17 12									17 42					
Wien Hbf (Bahnsteige 1-2) an								16 52																17 52
Flughafen Wien (VIE) ✈ an			16 57							17 27									17 57					
								Wien Praterstern					an Ⓒ Klein-reifling			Grein-Bad Kreuzen		Buda-pest-Keleti							Wien Praterstern

81 Reservierung möglich
82 OS3544 ZSB-VIE
83 OS3566 ZSB-VIE vom 17.Apr. bis 4.Jun.

Tipps für PendlerInnen auf Ihr Smartphone

Westbahn Linz – St. Pölten – Wien – Flughafen Wien (VIE)

36 Zustieg im Nahverkehr (REX, R, S-Bahn) nur mit gültigem Ticket, ausgenommen in Stationen ohne Möglichkeit zum Ticketkauf.

Salzburg Hbf 101								15 52				16 08		16 08				16 12		16 22				
Attnang-Puchheim								16 37										17 00		17 07				
Wels Hbf							Ⓐ 16 23	16 50			16 53							17 16		17 20				Ⓐ 17 23
Linz Hbf	an						Ⓐ 16 40	17 02			17 08	17 14		17 14				17 28		17 32				Ⓐ 17 40
ÖBB/ WESTbahn Management GmbH		*R* 2023 2.	*rj* 750	*rj* 741	1 3625 2.	*REX* 6383 2.	*REX* 1931 2.	1 3665 2.	*westbahn* 923	*REX* 1931 2.	*REX* 6385 2.	*REX* 1933 2.	*railjet* 165	*railjet* 565	*REX* 1931 2.	*ICE* 27	*ICE* 1227	*railjet* 793	*westbahn* 963	*R* 2025 2.	*rj* 793	*REX* 1933 2.	*D* 723
zusätzliche Hinweise														34		21	21						
																14	14						36
von			Graz						Salzburg				Zürich	an 34 Feldkirch		Dortmund	Dortmund	Klagenfurt	Salzburg				
Linz Hbf						16 38		16 52	17 04		Ⓐ 17 08		17 16	17 16		21 17 26	27 17 26	17 30	17 34				36 17 46
Linz Ebelsberg								16 58															
Linz-Pichling								17 02															
Asten-Fisching					←			17 06															
Enns					Ⓐ 16 40	16 50		17 10			17 20												
Ennsdorf					16 43			17 13															
St. Valentin	an			←	Ⓐ 16 46			17 16			Ⓐ							17 44			←		
St. Valentin	ab			16 49								17 24						↑ Mölstätter See			17 49		
Stadt Haag												17 30											
St. Johann-Weistrach												17 34											
St. Peter-Seitenstetten												17 38		OS3518 LZS-VIE									
Krenstetten-Biberbach												17 41											
Aschbach												17 45											
Mauer-Öhling												17 48											
Amstetten	an			17 04					17 27			17 53							17 59		18 04	←	18 10
Amstetten	ab			17 06			17 10		17 28			→							18 00		18 06	18 10	18 12
Blindenmarkt							17 14															18 14	
Neumarkt a. d. Ybbs-Karlsbach							17 18															18 18	
Ybbs a. d. Donau							17 22															18 22	
Säusenstein																					Mölstätter See		
Krummnußbaum							17 28															18 28	
Pöchlarn	an						17 31			←												18 31	
Pöchlarn	ab	16 56					→			17 32										Ⓐ 17 56		→	
Melk		17 02								17 38										18 02			
Loosdorf		17 06								17 42										18 06			
Groß Sierning		17 10																		18 10			
Markersdorf a. d. Pielach		17 14																		18 14			
Prinzersdorf		17 17								17 49										18 17			
St. Pölten Hbf	an	17 24		17 30					17 49	17 55			18 00	18 00	←	18 14	18 14		18 22	Ⓐ 18 24	18 30		18 35
St. Pölten Hbf	ab			17 32					17 50	→			18 02	18 02	18 06	18 16	18 16		18 23		18 32		18 37
Tullnerfeld	an			17 43											18 19						18 43		
Wien Hütteldorf	an								18 10						18 33								
Wien Westbahnhof	an								18 17						18 40								
Wien Meidling	an		17 55	17 58									18 23	18 23		18 38	18 38		18 46		18 58		19 03
Wien Hbf	an		18 02	↙ 18 05									18 30	18 30		21 18 45	27 18 45				19 05		36 19 10
Wien Hbf	ab		18 12											18 40							19 12		
Wien Hbf (Bahnsteige 1-2)	an																		18 52				
Flughafen Wien (VIE)	an		18 27											18 57							19 27		
nach				an 15 Neusiedl am See	Weißenbach-St. Gallen	St. Nikola-Struden		Garsten			Sarmingstein		Budapest-Keleti						Wien Prater stern				

15 an ⑥, ⑦ vom 29.Jun. bis 1.Sep.
21 Reservierung möglich
14 täglich, nicht ⑥, ⑦ vom 5.Jän. bis 24.Mär.
27 an ⑥, ⑦ vom 5.Jän. bis 24.Mär.
36 an ⑤, ⑦, am 26.Dez., 1.Jän., 22.Apr., 29.Mai, 10., 19.Jun., 14.Aug., 31.Okt., nicht am 23., 30.Dez., 21.Apr., 31.Mai, 9., 21.Jun., 16.Aug., 1.Nov.
34 OS3568 ZSB-VIE vom 17.Apr. bis 4.Jun.
36 an ⑥, ⑦, am 26.Dez., 1.Jän., 22.Apr., 10.Jun.

Westbahn Linz – St. Pölten – Wien – Flughafen Wien (VIE)

38 Zustieg im Nahverkehr (REX, R, S-Bahn) nur mit gültigem Ticket, ausgenommen in Stationen ohne Möglichkeit zum Ticketkauf.

Salzburg Hbf 101				16 52			17 08		17 08				17 12		17 22								17 52		18 08	38 18 08
Attnang-Puchheim				17 37							© 17 54		18 00		18 07								18 37			
Wels Hbf			© 17 23	17 50			17 53				18 08		18 16		18 20								18 50	18 53		
Linz Hbf	an		© 17 46	18 02			18 10	18 14	18 14		© 18 20		18 28		18 32								19 02	19 10	19 14	38 19 14
ÖBB/ WESTbahn Management GmbH		R 2483 2.	1 3667 2.	westbahn 925	REX 1933 2.	REX 1935 2.	rjx 69	rjx 869		REX 1933 2.	KC 725	1 3631 2.	rj 745		westbahn 975		R 2027 2.	rj 754	rj 745	1 3631 2.	REX 1935 2.	REX 6387 2.	1 2485 2.	westbahn 927	REX 1935 2.	rjx 167	rjx 567
zusätzliche Hinweise								37			24															38
von				Salz-burg			München	Bregenz			Stainach-Irdning		Salz-burg		Salz-burg			Graz					Salz-burg		Zürich	an 38 Feldkirch
Linz Hbf			17 52	18 04			18 16	18 16			© 18 22	Ⓐ 18 22	18 30		18 34							18 38	19 04		19 16	38 19 16
Linz Ebelsberg			17 58									18 28										18 58				
Linz-Pichling			18 02									18 32										19 02				
Asten-Fisching			18 06									18 36								←		19 06				
Enns			18 10									Ⓐ 18 40								Ⓐ 18 40		18 50	19 10			
Ennsdorf			18 13									→								18 43			19 13			
St. Valentin	an		18 16										18 44						←	Ⓐ 18 46		Ⓐ	19 16			
St. Valentin	ab	Ⓐ 17 51				18 24							→						18 49					→			
Stadt Haag		17 57				18 30																				
St. Johann-Weistrach		18 02				18 34																				
St. Peter-Seitenstetten		18 05				18 38																				
Krenstetten-Biberbach		18 09				18 41																				
Aschbach		18 12				18 45																				
Mauer-Öhling		18 16				18 48																				
Amstetten	an	Ⓐ 18 21		18 27		18 53									18 59				19 04		←		19 27			
Amstetten	ab			18 28		→									19 00				19 06		19 10		19 28			
Blindenmarkt																					19 14					
Neumarkt a. d. Ybbs-Karlsbach																					19 18					
Ybbs a. d. Donau																					19 22					
Säusenstein																										
Krummnußbaum																					19 28					
Pöchlarn	an				←																19 31					
Pöchlarn	ab				18 32											18 56					→			19 32		
Melk					18 38											19 02								19 38		
Loosdorf					18 42											19 06								19 42		
Groß Siernring																19 10										
Markersdorf a. d. Pielach																19 14										
Prinzersdorf					18 49											19 17								19 49		
St. Pölten Hbf	an			18 49	18 55		19 00	19 00	←		19 08				19 22	19 24			19 30				19 49	19 55	20 00	20 00
St. Pölten Hbf	ab			18 50	→		19 02	19 02	19 06		19 10				19 23				19 32				19 50	→	20 02	20 02
Tullnerfeld	an								19 19		19 23								19 43							
Wien Hütteldorf	an			19 10					19 33														20 10			
Wien Westbahnhof	an			19 17					19 40														20 17			
Wien Meidling	an						19 23	19 23			19 39				19 46			19 55	19 58						20 23	20 23
Wien Hbf	an						19 30	19 30			© 19 46							20 02	↙ 20 05						20 30	38 20 30
Wien Hbf	ab							19 40										20 12								20 40
Wien Hbf (Bahnsteige 1-2)	an														19 52											
Flughafen Wien (VIE)	an							19 57										20 27								20 57
nach			an © Klein-reifling												Wien Praterstern					Klein-reifling		Sarming-stein			Bratis-lava hl. st.	

24 Reservierung möglich
37 OS3570 ZSB-VIE vom 17.Apr. bis 4.Jun.
38 OS3572 ZSB-VIE vom 17.Apr. bis 4.Jun.

36 an ⑦ bis ④ außer am 23., 30.Dez., 21.Apr., 9.Jun.
40 an ⑦, am 26.Dez., 1.Jän., 22.Apr., 10.Jun., nicht am 23., 30.Dez., 21.Apr., 9.Jun.

Westbahn Linz – St. Pölten – Wien – Flughafen Wien (VIE)

SB Zustieg im Nahverkehr (REX, R, S-Bahn) nur mit gültigem Ticket, ausgenommen in Stationen ohne Möglichkeit zum Ticketkauf.

Salzburg Hbf 101		[34] 18 00				18 12		18 22								18 52		[48] 19 08	19 08	[46] 19 08		
Attnang-Puchheim						19 00		19 07								19 37						
Wels Hbf		18 57			[34] 19 04	19 16		19 20								19 50	19 53					
Linz Hbf an		[34] 19 18			[34] 19 20	19 28		19 32						Ⓐ 19 23		20 02	20 10	[48] 20 14	20 14	[46] 20 14		
ÖBB/ WESTbahn Management GmbH	*REX* 1935 2.	*rj* 1267	*ICE* 29	*rj* 1267	*R* 2485 2.	*REX* 5927 2.	*rj* 797	*west* 977	*R* 2029 2.	*rj* 797	*REX* 1937 2.	*REX* 5927 2.	*REX* 6389 2.	1 3633 2.	*west* 929	*REX* 1937 2.		*rjx* 661	*rjx* 261	*rjx* 1261	*REX* 5927 2.
zusätzliche Hinweise			[21]																[45]	[40]		
von		an [32] Wörgl	an [28] Frankfurt (M) Hbf			Passau	Klagenfurt	Salzburg							Salzburg		Bregenz	München		an [37] Wörgl	
Linz Hbf		[34] 19 20	19 26			[34] 19 25	19 30	19 34					Ⓐ 19 38	19 52	20 04		[48] 20 16	20 16		[46] 20 16	
Linz Ebelsberg														19 58							
Linz-Pichling														20 02							
Asten-Fisching														20 06							
Enns						[34]						[34]	19 50	20 10							
Ennsdorf														20 13							
St. Valentin an					←		19 44					19 48	Ⓐ	20 16							
St. Valentin ab					19 23		→			19 49		19 50									
Stadt Haag				Kitzsteinhorn	19 29	Radtramper Donau	Hochkönig											OS3524 LZS-VIE		OS3524 LZS-VIE	Radtramper Donau
St. Johann-Weistrach					19 34																
St. Peter-Seitenstetten					19 37																
Krenstetten-Biberbach					19 41																
Aschbach					19 44																
Mauer-Öhling					19 48																
Amstetten an		19 43			19 53			19 59		20 04		20 13			20 27						
Amstetten ab		19 45						20 00		20 06	20 10	20 16			20 28						
Blindenmarkt											20 14										
Neumarkt a. d. Ybbs-Karlsbach											20 18										←
Ybbs a. d. Donau											20 22	[34] 20 29									[34] 20 29
Säusenstein												→									
Krummnußbaum											20 28										
Pöchlarn an											20 31										20 38
Pöchlarn ab									Ⓐ 19 56		→					20 32					20 41
Melk									20 02							20 38					20 50
Loosdorf									20 06							20 42					
Groß Siernin g									20 10												
Markersdorf a. d. Pielach									20 14												
Prinzersdorf									20 17							20 49					
St. Pölten Hbf an	←	20 08	20 14					20 22	Ⓐ 20 24	20 30					20 49	20 55		21 00	21 00		21 07
St. Pölten Hbf ab	20 06	20 10	20 16	←				20 23		20 32					20 50			21 02	21 02		21 18
Tullnerfeld an	20 19	[34] 20 23		[34] 20 23						20 43											[34] 21 48
Wien Hütteldorf an	20 33	→													21 10						
Wien Westbahnhof an	20 40														21 17						
Wien Meidling an			20 38	20 42				20 46		20 58								21 23	21 23		21 23
Wien Hbf an			20 45	[34] 20 49						21 05								[48] 21 30	21 30		21 30
Wien Hbf ab										21 12									[B] 21 42		21 42
Wien Hbf (Bahnsteige 1-2) an								20 52													
Flughafen Wien (VIE) ✈ an										21 27									[B] 21 57		[6] 21 57
nach								Wien Praterstern					Sarming-stein	Klein-reifling							Wien Franz-Josefs-Bahnhof

[21] Reservierung möglich
[32] an ⑦, am 26.Dez., 1.Jän., 22.Apr., 10.Jun., nicht am 23., 30.Dez., 21.Apr., 9.Jun.
[34] an ⑦, am 26.Dez., 1.Jän., 22.Apr., 10.Jun., nicht am 23.Dez., 21.Apr.,
[37] an ⑥ vom 29.Dez. bis 20.Apr.
[40] OS3574 ZSB-VIE vom 17.Apr. bis 4.Jun.
[45] an ⑦ vom 30.Dez. bis 14.Apr., an ⑦ vom 30.Jun. bis 8.Sep., am 22.Apr.
[46] täglich bis 14.Aug., ab 22.Nov.
[48] täglich vom 1.Mai bis 27.Okt.
[46] OS3576 ZSB-VIE vom 17.Apr. bis 4.Jun.

Fahrgastrechte auch für Bus-PendlerInnen!

AK WIEN

Westbahn Linz – St. Pölten – Wien – Flughafen Wien (VIE)

SB Zustieg im Nahverkehr (REX, R, S-Bahn) nur mit gültigem Ticket, ausgenommen in Stationen ohne Möglichkeit zum Ticketkauf.

Salzburg Hbf 101				48 19 12	48 19 12	19 22						19 52			20 08			20 12	†	20 22				
Attnang-Puchheim				20 00	20 00	20 07						20 37						21 00		21 07				
Wels Hbf				20 16	20 16	20 20						20 50						21 16		21 20			21 29	
Linz Hbf	an			48 20 28	48 20 28	20 32						21 02			21 14			21 28	†	21 32			21 43	
ÖBB/ WESTbahn Management GmbH		D 729 2.	R 2487 2.	ri 749	ri 769	westr 979	R 2031 2.	ri 749	ri 769	REX 1939 2.	1 2489 2.	westr 931	REX 1939 2.	R 2489 2.	ri 169	R 2061 2.	ri 841	westr 981		R 2033 2.	ri 841	ICE 229	REX 1941 2.
zusätzliche Hinweise							49			50			50			51						21	
		52																					
von				Salzburg	Bregenz	Salzburg						Salzburg			Zürich		Salzburg	Salzburg				an 15 Frankfurt (M) Hbf	
Linz Hbf		48 20 26		48 20 30	48 20 30	20 34					20 52	21 04			21 16		21 30	21 34				21 45	
Linz Ebelsberg											20 58												
Linz-Pichling											21 02												
Asten-Fisching											21 06												
Enns											21 10												
Ennsdorf											21 13												
St. Valentin	an			48 20 44	48 20 44			←	←		21 16			←			21 44						
St. Valentin	ab		20 23	→	→			48 20 49	48 20 49		→			21 23			→				21 49		
Stadt Haag			20 29											21 29									
St. Johann-Weistrach			20 34											21 34									
St. Peter-Seitenstetten			20 37											21 37									
Krenstetten-Biberbach			20 41											21 41									
Aschbach			20 44											21 44									
Mauer-Öhling			20 48											21 48									
Amstetten	an	20 50	20 53			20 59		21 04	21 04			21 27		21 53				21 59			22 04		
Amstetten	ab	20 52				21 00		21 06	21 06	21 10		21 28						22 00			22 06		22 10
Blindenmarkt										21 14													22 14
Neumarkt a. d. Ybbs-Karlsbach										21 18													22 18
Ybbs a. d. Donau										21 22													22 22
Säusenstein																							
Krummnußbaum										21 28													22 28
Pöchlarn	an									21 31			←										22 31
Pöchlarn	ab						20 53			→			21 32							Ⓐ 21 56			22 32
Melk							20 59						21 38							22 02			22 38
Loosdorf							21 05						21 42							22 06			22 42
Groß Siernin g							21 09													22 10			
Markersdorf a. d. Pielach							21 13						21 48							22 14			
Prinzersdorf							21 16						21 51							22 17			22 49
St. Pölten Hbf	an	21 15				21 22	21 24	21 30	21 30			21 49	21 56		22 00			22 22		Ⓐ 22 24	22 30	22 36	22 55
St. Pölten Hbf	ab	21 17				21 23		21 32	21 32			21 50			22 02	22 05		22 23			22 32	22 39	
Tullnerfeld	an							21 43	21 43												22 43		
Wien Hütteldorf	an											22 10				23 28							
Wien Westbahnhof	an											22 17				23 37							
Wien Meidling	an	21 42				21 46		21 58	21 58						22 23			22 46			22 58	23 02	
Wien Hbf	an	48 21 49						22 05	22 05						22 30						23 05	23 09	
Wien Hbf	ab							22 12	22 12														
Wien Hbf (Bahnsteige 1-2)	an					21 52												† 22 52					
Flughafen Wien (VIE) ✈	an							48 22 27	48 22 27														
nach						Wien Praterstern												Wien Praterstern					

21 Reservierung möglich
48 an ⑦, am 26.Dez., 1.Jän., 22.Apr., 10.Jun., nicht am 23., 30.Dez., 21.Apr., 9.Jun.
49 täglich bis 14.Aug., ab 22.Nov.
50 Zug kommt als R 7035 von Scheibbs
50 Zug kommt an † als R 3733 von Kleinreifling und fährt an ⑥, † als R 2061 über Neulengbach nach Wien Westbahnhof
51 Zug kommt an ⑥, † als REX 1939 von Amstetten
52 täglich außer ⑦, am 23., 30.Dez., 21.Apr., 9.Jun., nicht am 26.Dez., 1.Jän., 22.Apr., 10.Jun.

Westbahn Linz – St. Pölten – Flughafen Wien (VIE)

SB Zustieg im Nahverkehr (REX, R, S-Bahn) nur mit gültigem Ticket, ausgenommen in Stationen ohne Möglichkeit zum Ticketkauf.

Salzburg Hbf 101			21 08	21 12			22 08	⊠ 22 12
Attnang-Puchheim				22 00				23 00
Wels Hbf		21 35		22 16			23 05	23 16
Linz Hbf an		21 58	22 14	22 28			23 17	⊠ 23 28
ÖBB/ WESTbahn Management GmbH	1 3675 2.		rjx 663	1 3677 2.	REX 2039 2.	R 2495 2.	rjx 367	1 2457 2.
zusätzliche Hinweise								
	♿ 🚲			♿ 🚲	⊟ 🚲	♿ 🚲		♿ 🚲
von			Inns-bruck				Zürich	
Linz Hbf	21 52		22 16	22 52			23 19	23 52
Linz Ebelsberg	21 58			22 58				23 58
Linz-Pichling	22 02			23 02				0 02
Asten-Fisching	22 06			23 06				0 06
Enns	22 10			23 10				0 10
Ennsdorf	22 13			23 13				0 13
St. Valentin an	22 16			23 16				0 16
St. Valentin ab						23 23		
Stadt Haag						23 29		
St. Johann-Weistrach						23 34		
St. Peter-Seitenstetten						23 37		
Krenstetten-Biberbach						23 41		
Aschbach						23 44		
Mauer-Öhling						23 48		
Amstetten an						23 53		
Amstetten ab								
Blindenmarkt								
Neumarkt a. d. Ybbs-Karlsbach								
Ybbs a. d. Donau								
Säusenstein								
Krummnußbaum								
Pöchlarn an								
Pöchlarn ab					23 25			
Melk					23 32			
Loosdorf					23 37			
Groß Sierning					23 41			
Markersdorf a. d. Pielach					23 45			
Prinzersdorf					23 48			
St. Pölten Hbf an			23 00		23 55		0 03	
St. Pölten Hbf ab			23 02				0 05	
Tullnerfeld an								
Wien Hütteldorf U an								
Wien Westbahnhof U an								
Wien Meidling U an			23 23				0 26	
Wien Hbf U an			23 30				0 33	
Wien Hbf U ab								
Wien Hbf (Bahnsteige 1-2) U an								
Flughafen Wien (VIE) ✈ an								
nach	Garsten			Garsten				

⊠ täglich außer ⓢ, nicht am 24., 25., 31.Dez., 21.Apr., 9.Jun.

Tipps für PendlerInnen auf Ihr Smartphone

wien.arbeiterkammer.at/arbeitswege

Und wie geht's Ihnen auf dem Weg zur Arbeit?
Die große AK-Umfrage

wien.arbeiterkammer.at/arbeitswege

AK RATGEBER

Lebensnah, verständlich geschrieben und mit vielen praktischen Beispielen!

Alle aktuellen AK Publikationen stehen zum Download für Sie bereit:
wien.arbeiterkammer.at/publikationen

AK WIEN

GERECHTIGKEIT MUSS SEIN

Innere Westbahn Wien Westbf – Neulengbach – St. Pölten

SB Zustieg im Nahverkehr (REX, R, S-Bahn) nur mit gültigem Ticket, ausgenommen in Stationen ohne Möglichkeit zum Ticketkauf.

ÖBB	REX 3292 2.	REX 1602 2.	80 25001 2.	REX 1604 2.	50 20000 2.	80 25003 2.	REX 1606 2.	50 20102 2.	80 25005 2.	REX 1608 2.	50 20004 2.	80 25007 2.	REX 1610 2.	50 20106 2.	80 25009 2.	REX 1612 2.	50 20008 2.	80 25011 2.	REX 1614 2.	50 20110 2.	50 20012 2.	REX 1618 2.	50 20114 2.	50 20016 2.	REX 1622 2.
zusätzliche Hinweise																									
von			Wien Aspern			Wien Aspern			Wien Aspern			Wien Aspern			Wien Aspern			Wien Aspern							
Wien Westbahnhof U	Ⓐ 4 24	4 54	Nord	✕5 24	5 28	Nord	5 54	5 58	Nord	✕6 24	6 28	Nord	6 54	6 58	Nord	Ⓐ 7 24	7 28	Nord	7 54	7 58	8 28	8 54	8 58	9 28	9 54
Wien Penzing					5 31			6 01			6 31			7 01			7 31			8 01	8 31		9 01	9 31	
Wien Hütteldorf an	4 29	4 59		5 29	5 35		5 59	6 04		6 29	6 34		6 59	7 04		7 29	7 34		7 59	8 04	8 34	8 59	9 04	9 34	9 59
***Wien** Hbf 900*			5 04			Ⓐ 5 34			6 04			Ⓐ 6 34			7 04			Ⓐ 7 34			*8 04*	Ⓐ *8 34*		*9 04*	
***Wien** Meidling* U		Ⓐ *4 50*	5 11			5 41			6 11			6 41			7 11			7 41			*8 11*	*8 41*		*9 11*	
***Wien** Hütteldorf* U		Ⓐ *5 00*	5 21			Ⓐ 5 51			6 21			Ⓐ 6 51			7 21			Ⓐ 7 51			*8 21*	Ⓐ *8 51*		*9 21*	
Wien Hütteldorf ab	4 30	5 00	Ⓐ 5 24	5 30	5 36	Ⓐ 5 54	6 00	6 05	Ⓐ 6 24	6 30	6 35	Ⓐ 6 54	7 00	7 05	Ⓐ 7 24	7 30	7 35	Ⓐ 7 54	8 00	8 05	8 35	9 00	9 05	9 35	10 00
Wien Wolf in der Au			5 27		5 38	5 57		6 08	6 27		6 38	6 57		7 08	7 27		7 38	7 57		8 08	8 38		9 08	9 38	
Wien Hadersdorf			5 29		5 41	5 59		6 10	6 29		6 40	6 59		7 10	7 29		7 40	7 59		8 10	8 40		9 10	9 40	
Wien Weidlingau			5 31		5 43	6 01		6 12	6 31		6 42	7 01		7 12	7 31		7 42	8 01		8 12	8 42		9 12	9 42	
Purkersdorf Sanatorium			5 33		5 45	6 03		6 13	6 33		6 43	7 03		7 13	7 33		7 43	8 03		8 13	8 43		9 13	9 43	
Unter Purkersdorf an			Ⓐ 5 35		5 47	Ⓐ 6 05		6 15	Ⓐ 6 35		6 45	Ⓐ 7 05		7 15	Ⓐ 7 35		7 45	Ⓐ 8 05		8 15	8 45		9 15	9 45	
Unter Purkersdorf ab					5 48			✕6 16			6 46			✕7 16			7 46			✕8 16	8 46		✕9 16	9 46	
Purkersdorf Zentrum	4 36	5 07		5 37	5 50		6 07	6 18		6 37	6 48		7 07	7 18		7 37	7 48		8 07	8 18	8 48	9 07	9 18	9 48	10 07
Untertullnerbach					5 54			6 22			6 52			7 22			7 52			8 22	8 52		9 22	9 52	
Tullnerbach-Pressbaum an	4 41	5 12		5 42	5 57		6 12	✕6 25		6 42	6 55		7 12	✕7 25		7 42	7 55		8 12	✕8 25	8 55	9 12	✕9 25	9 55	10 12
Tullnerbach-Pressbaum ab	4 42	5 13		5 43	5 58		6 13			6 43	6 56		7 13			7 43	7 56		8 13		8 56	9 13		9 56	10 13
Pressbaum	4 44	5 16		5 46	6 00		6 16			6 46	6 58		7 16			7 46	7 58		8 16		8 58	9 16		9 58	10 16
Dürrwien					6 02						6 59						7 59				8 59			9 59	
Rekawinkel					6 06						7 03						8 03				9 03			10 03	
Eichgraben-Altlengbach	4 51	5 24		5 54	6 11		6 24			6 54	7 07		7 24			7 54	8 07		8 24		9 07	9 24		10 07	10 24
Unter Oberndorf					6 14						7 11						8 11				9 11			10 11	
Maria Anzbach	4 55	5 28		5 58	6 17		6 28			6 58	7 13		7 28			7 58	8 13		8 28		9 13	9 28		10 13	10 28
Hofstatt					6 19						7 15						8 15				9 15			10 15	
Neulengbach Stadt	4 58	5 31		6 01	6 21		6 31			7 01	7 17		7 31			8 01	8 17		8 31		9 17	9 31		10 17	10 31
Neulengbach an	5 00	5 33		6 03	6 23		6 33			7 03	7 19		7 33			8 03	8 19		8 33		9 19	9 33		10 19	10 33
Neulengbach ab	5 01	5 34		6 04			6 34			7 04			7 34			8 04			8 34			9 34			10 34
Ollersbach	5 04	5 37		6 07			6 37			7 07			7 37			8 07			8 37			9 37			10 37
Kirchstetten	5 06	5 40		6 10			6 40			7 10			7 40			8 10			8 40			9 40			10 40
Böheimkirchen	5 11	5 45		6 15			6 45			7 15			7 45			8 15			8 45			9 45			10 45
Pottenbrunn	5 15	5 50		6 20			6 50			7 20			7 50			8 20			8 50			9 50			10 50
St. Pölten Hbf an	Ⓐ 5 20	5 55		✕6 25			6 55			✕7 25			7 55			Ⓐ 8 25			8 55			9 55			10 55
nach	an ✕ Klein-reifling																								

Mehr Geld für den Ausbau des öffentlichen Verkehrs!

AK WIEN

Innere Westbahn Wien Westbf – Neulengbach – St. Pölten

SB Zustieg im Nahverkehr (REX, R, S-Bahn) nur mit gültigem Ticket, ausgenommen in Stationen ohne Möglichkeit zum Ticketkauf.

ÖBB	50 20118 2.	50 20020 2.	REX 1626 2.	50 20122 2.	REX 1628 2.	50 20024 2.	REX 1630 2.	50 20126 2.	REX 1632 2.	50 20028 2.	REX 1634 2.	50 20150 2.	REX 1636 2.	50 20052 2.	REX 1638 2.	50 20154 2.	REX 1640 2.	50 20056 2.	R 2408 2.	REX 1642 2.	50 20158 2.	REX 1644 2.	50 20060 2.
zusätzliche Hinweise																							
von																							
Wien Westbahnhof	9 58	10 28	**10 54**	10 58	Ⓐ **11 24**	11 28	**11 54**	11 58	Ⓐ **12 24**	12 28	**12 54**	12 58	Ⓐ **13 24**	13 28	**13 54**	13 58	Ⓐ **14 24**	14 28	Ⓐ 14 36	**14 54**	14 58	Ⓐ **15 24**	15 28
Wien Penzing	10 01	10 31		11 01		11 31		12 01		12 31		13 01		13 31		14 01		14 31	Ⓐ 14 40		15 01		15 31
Wien Hütteldorf an	10 04	10 34	**10 59**	11 04	**11 29**	11 34	**11 59**	12 04	**12 29**	12 34	**12 59**	13 04	**13 29**	13 34	**13 59**	14 04	**14 29**	14 34		**14 59**	15 04	**15 29**	15 34
***Wien** Hbf 900*					*11 09*				*12 09*				*13 09*		Ⓐ *13 34*		*14 04*			Ⓐ *14 34*		*15 04*	
***Wien** Meidling*					*11 15*				*12 15*				*13 15*		*13 41*		*14 11*			*14 41*		*15 11*	
***Wien** Hütteldorf* an					*11 25*				*12 25*				*13 25*		Ⓐ *13 51*		*14 21*			Ⓐ *14 51*		*15 21*	
Wien Hütteldorf ab	10 05	10 35	**11 00**	11 05	**11 30**	11 35	**12 00**	12 05	**12 30**	12 35	**13 00**	13 05	**13 30**	13 35	**14 00**	14 05	**14 30**	14 35	NÖ-Regional Weinviertel	**15 00**	15 05	**15 30**	15 35
Wien Wolf in der Au	10 08	10 38		11 08		11 38		12 08		12 38		13 08		13 38		14 08		14 38			15 08		15 38
Wien Hadersdorf	10 10	10 40		11 10		11 40		12 10		12 40		13 10		13 40		14 10		14 40			15 10		15 40
Wien Weidlingau	10 12	10 42		11 12		11 42		12 12		12 42		13 12		13 42		14 12		14 42			15 12		15 42
Purkersdorf Sanatorium	10 13	10 43		11 13		11 43		12 13		12 43		13 13		13 43		14 13		14 43			15 13		15 43
Unter Purkersdorf an	10 15	10 45		11 15		11 45		12 15		12 45		13 15		13 45		14 15		14 45			15 15		15 45
Unter Purkersdorf ab	✕ 10 16	10 46		✕ 11 16		11 46		✕ 12 16		12 46		✕ 13 16		13 46		✕ 14 16		14 46			✕ 15 16		15 46
Purkersdorf Zentrum	10 18	10 48	**11 07**	11 18	**11 37**	11 48	**12 07**	12 18	**12 37**	12 48	**13 07**	13 18	**13 37**	13 48	**14 07**	14 18	**14 37**	14 48		**15 07**	15 18	**15 37**	15 48
Untertullnerbach	10 22	10 52		11 22		11 52		12 22		12 52		13 22		13 52		14 22		14 52			15 22		15 52
Tullnerbach-Pressbaum an	✕ 10 25	10 55	**11 12**	✕ 11 25	**11 42**	11 55	**12 12**	✕ 12 25	**12 42**	12 55	**13 12**	✕ 13 25	**13 42**	13 55	**14 12**	✕ 14 25	**14 42**	14 55		**15 12**	✕ 15 25	**15 42**	15 55
Tullnerbach-Pressbaum ab		10 56	**11 13**		**11 43**	11 56	**12 13**		**12 43**	12 56	**13 13**		**13 43**	13 56	**14 13**		**14 43**	14 56		**15 13**		**15 43**	15 56
Pressbaum		10 58	**11 16**		**11 46**	11 58	**12 16**		**12 46**	12 58	**13 16**		**13 46**	13 58	**14 16**		**14 46**	14 58		**15 16**		**15 46**	15 58
Dürrwien		10 59				11 59				12 59				13 59				14 59					15 59
Rekawinkel		11 03				12 03				13 03				14 03				15 03					16 03
Eichgraben-Altlengbach		11 07	**11 24**		**11 54**	12 07	**12 24**		**12 54**	13 07	**13 24**		**13 54**	14 07	**14 24**		**14 54**	15 07		**15 24**		**15 54**	16 07
Unter Oberndorf		11 11				12 11				13 11				14 11				15 11					16 11
Maria Anzbach		11 13	**11 28**		**11 58**	12 13	**12 28**		**12 58**	13 13	**13 28**		**13 58**	14 13	**14 28**		**14 58**	15 13		**15 28**		**15 58**	16 13
Hofstatt		11 15				12 15				13 15				14 15				15 15					16 15
Neulengbach Stadt		11 17	**11 31**		**12 01**	12 17	**12 31**		**13 01**	13 17	**13 31**		**14 01**	14 17	**14 31**		**15 01**	15 17		**15 31**		**16 01**	16 17
Neulengbach an		11 19	**11 33**		**12 03**	12 19	**12 33**		**13 03**	13 19	**13 33**		**14 03**	14 19	**14 33**		**15 03**	15 19		**15 33**		**16 03**	16 19
Neulengbach ab			**11 34**		**12 04**		**12 34**		**13 04**		**13 34**		**14 04**		**14 34**		**15 04**			**15 34**		**16 04**	
Ollersbach			**11 37**		**12 07**		**12 37**		**13 07**		**13 37**		**14 07**		**14 37**		**15 07**			**15 37**		**16 07**	
Kirchstetten			**11 40**		**12 10**		**12 40**		**13 10**		**13 40**		**14 10**		**14 40**		**15 10**			**15 40**		**16 10**	
Böheimkirchen			**11 45**		**12 15**		**12 45**		**13 15**		**13 45**		**14 15**		**14 45**		**15 15**			**15 45**		**16 15**	
Pottenbrunn			**11 50**		**12 20**		**12 50**		**13 20**		**13 50**		**14 20**		**14 50**		**15 20**			**15 50**		**16 20**	
St. Pölten Hbf an			**11 55**		Ⓐ **12 25**		**12 55**		Ⓐ **13 25**		**13 55**		Ⓐ **14 25**		**14 55**		Ⓐ **15 25**			**15 55**		Ⓐ **16 25**	
nach																			Laa a. d. Thaya				

Die AK fordert günstige Tarife für PendlerInnen

Innere Westbahn Wien Westbf – Neulengbach – St. Pölten

SB Zustieg im Nahverkehr (REX, R, S-Bahn) nur mit gültigem Ticket, ausgenommen in Stationen ohne Möglichkeit zum Ticketkauf.

NAHVERKEHR ÜBER NEULENGBACH ÖBB	S 80 25043 2.	R 2410 2.	REX 1646 2.	S 50 20162 2.	S 80 25045 2.	REX 1648 2.	S 50 20064 2.	S 80 25047 2.	R 2412 2.	REX 1650 2.	S 50 20166 2.	S 80 25049 2.	REX 1652 2.	S 50 20068 2.	S 80 25051 2.	R 2414 2.	REX 1654 2.	S 50 20170 2.	S 80 25053 2.	REX 1656 2.	S 50 20072 2.	S 80 25055 2.
zusätzliche Hinweise																						
	♿ 🚲	♿ 🚲	♿ 🚲	♿ 🚲	♿ 🚲	♿ 🚲	♿ 🚲	♿ 🚲	♿ 🚲	♿ 🚲	♿ 🚲	🚲	♿ 🚲	♿ 🚲	♿ 🚲	♿ 🚲	♿ 🚲	♿ 🚲	♿ 🚲	♿ 🚲	♿ 🚲	♿ 🚲
von	Wien Aspern				Wien Aspern			Wien Aspern				Wien Aspern			Wien Aspern				Wien Aspern			Wien Aspern
Wien Westbahnhof U	Nord	Ⓐ 15 36	**15 54**	15 58	Nord	Ⓐ **16 24**	16 28	Nord	Ⓐ 16 36	**16 54**	16 58	Nord	Ⓐ **17 24**	17 28	Nord	Ⓐ 17 36	**17 54**	17 58	Nord	Ⓐ **18 24**	18 28	Nord
Wien Penzing S		Ⓐ 15 40		16 01			16 31		Ⓐ 16 40		17 01			17 31		Ⓐ 17 40		18 01			18 31	
Wien Hütteldorf S U an			**15 59**	16 04		**16 29**	16 34			**16 59**	17 04		**17 29**	17 34			**17 59**	18 04		**18 29**	18 34	
***Wien** Hbf 900* S U	Ⓐ 15 34				16 04			Ⓐ 16 34				17 04			Ⓐ 17 34				18 04			Ⓐ 18 34
***Wien** Meidling* S U	15 41				16 11			16 41				17 11			17 41				18 11			18 41
***Wien** Hütteldorf* S U an	Ⓐ 15 51				16 21			Ⓐ 16 51				17 21			Ⓐ 17 51				18 21			Ⓐ 18 51
Wien Hütteldorf S U ab	Ⓐ 15 54		**16 00**	16 05	Ⓐ 16 24	**16 30**	16 35	Ⓐ 16 54		**17 00**	17 05	Ⓐ 17 24	**17 30**	17 35	Ⓐ 17 54		**18 00**	18 05	Ⓐ 18 24	**18 30**	18 35	Ⓐ 18 54
Wien Wolf in der Au	15 57			16 08	16 27		16 38	16 57			17 08	17 27		17 38	17 57			18 08	18 27		18 38	18 57
Wien Hadersdorf	15 59			16 10	16 29		16 40	16 59			17 10	17 29		17 40	17 59			18 10	18 29		18 40	18 59
Wien Weidlingau	16 01			16 12	16 31		16 42	17 01			17 12	17 31		17 42	18 01			18 12	18 31		18 42	19 01
Purkersdorf Sanatorium	16 03			16 13	16 33		16 43	17 03			17 13	17 33		17 43	18 03			18 13	18 33		18 43	19 03
Unter Purkersdorf an	Ⓐ 16 05			16 15	Ⓐ 16 35		16 45	Ⓐ 17 05			17 15	Ⓐ 17 35		17 45	Ⓐ 18 05			18 15	Ⓐ 18 35		18 45	Ⓐ 19 05
Unter Purkersdorf ab				16 16			16 46				17 16			17 46				18 16			18 46	
Purkersdorf Zentrum			**16 07**	16 18		**16 37**	16 48			**17 07**	17 18		**17 37**	17 48			**18 07**	18 18		**18 37**	18 48	
Untertullnerbach				16 22			16 52				17 22			17 52				18 22			18 52	
Tullnerbach-Pressbaum an			**16 12**	16 25		**16 42**	16 55			**17 12**	17 25		**17 42**	17 55			**18 12**	18 25		**18 42**	18 55	
Tullnerbach-Pressbaum ab			**16 13**			**16 43**	16 56			**17 13**			**17 43**	17 56			**18 13**			**18 43**	18 56	
Pressbaum			**16 16**			**16 46**	16 58			**17 16**			**17 46**	17 58			**18 16**			**18 46**	18 58	
Dürrwien							16 59							17 59							18 59	
Rekawinkel							17 03							18 03							19 03	
Eichgraben-Altlengbach			**16 24**			**16 54**	17 07			**17 24**			**17 54**	18 07			**18 24**			**18 54**	19 07	
Unter Oberndorf							17 11							18 11							19 11	
Maria Anzbach			**16 28**			**16 58**	17 13			**17 28**			**17 58**	18 13			**18 28**			**18 58**	19 13	
Hofstatt							17 15							18 15							19 15	
Neulengbach Stadt			**16 31**			**17 01**	17 17			**17 31**			**18 01**	18 17			**18 31**			**19 01**	19 17	
Neulengbach an			**16 33**			**17 03**	17 19			**17 33**			**18 03**	18 19			**18 33**			**19 03**	19 19	
Neulengbach ab			**16 34**			**17 04**				**17 34**			**18 04**				**18 34**			**19 04**		
Ollersbach			**16 37**			**17 07**				**17 37**			**18 07**				**18 37**			**19 07**		
Kirchstetten			**16 40**			**17 10**				**17 40**			**18 10**				**18 40**			**19 10**		
Böheimkirchen			**16 45**			**17 15**				**17 45**			**18 15**				**18 45**			**19 15**		
Pottenbrunn			**16 50**			**17 20**				**17 50**			**18 20**				**18 50**			**19 20**		
St. Pölten Hbf S an			**16 55**			Ⓐ **17 25**				**17 55**			Ⓐ **18 25**				**18 55**			Ⓐ **19 25**		
nach		Laa a. d. Thaya							Laa a. d. Thaya							Laa a. d. Thaya						

Innere Westbahn Wien Westbf – Neulengbach – St. Pölten

SB Zustieg im Nahverkehr (REX, R, S-Bahn) nur mit gültigem Ticket, ausgenommen in Stationen ohne Möglichkeit zum Ticketkauf.

ÖBB	REX 1658 2.	50 20174 2.	50 20076 2.	REX 1662 2.	50 20178 2.	50 20080 2.	REX 1666 2.	50 20086 2.	R 2060 2.	REX 1668 2.	R 2062 2.	50 20082 2.	REX 1674 2.	50 20084 2.	REX 1678 2.	REX 1672 2.
zusätzliche Hinweise													1			
von																
Wien Westbahnhof U	18 54	18 58	19 28	19 54	19 58	20 28	20 54	Ⓐ 21 28	Ⓒ 21 28	Ⓐ 21 54	22 28	23 28	23 54	Ⓒ 0 28	2 0 54	3 1 35
Wien Penzing		19 01	19 31		20 01	20 31		21 31	21 31		22 31	23 31		0 31		
Wien Hütteldorf an	18 59	19 04	19 34	19 59	20 04	20 34	20 59	21 34	21 34	21 59	22 34	23 34	23 59	0 34	0 59	1 40
***Wien** Hbf 900*			*19 04*	*Ⓐ 19 34*		*20 04*	*Ⓐ 20 34*	*21 04*			*22 04*	*23 04*		*0 04*		
***Wien** Meidling*			*19 11*	*19 41*		*20 11*	*20 41*	*21 11*			*22 11*	*23 11*		*0 11*		
***Wien** Hütteldorf* an			*19 21*	*Ⓐ 19 51*		*20 21*	*Ⓐ 20 51*	*21 21*			*22 21*	*23 21*		*0 21*		
Wien Hütteldorf ab	19 00	19 05	19 35	20 00	20 05	20 35	21 00	21 35	21 35	22 00	22 35	23 35	0 00	0 35	1 00	1 41
Wien Wolf in der Au		19 08	19 38		20 08	20 38		21 38	21 38		22 38	23 38		0 38		
Wien Hadersdorf		19 10	19 40		20 10	20 40		21 40	21 40		22 40	23 40		0 40		
Wien Weidlingau		19 12	19 42		20 12	20 42		21 42	21 42		22 42	23 42		0 42		
Purkersdorf Sanatorium		19 13	19 43		20 13	20 43		21 43	21 43		22 44	23 43		0 43		
Unter Purkersdorf an		19 15	19 45		20 15	20 45		21 45	21 45		22 46	23 45		0 45		
Unter Purkersdorf ab		✕ 19 16	19 46		✕ 20 16	20 46		21 46	21 46		22 47	23 46		0 46		
Purkersdorf Zentrum	19 07	19 18	19 48	20 07	20 18	20 48	21 07	21 48	21 48	22 07	22 49	23 48	0 07	0 48	1 06	1 47
Untertullnerbach		19 22	19 52		20 22	20 52		21 52	21 52		22 53	23 52		0 52		
Tullnerbach-Pressbaum an	19 12	✕ 19 25	19 55	20 12	✕ 20 25	20 55	21 12	21 55	21 55	22 12	22 57	23 55	0 12	0 55	1 11	1 52
Tullnerbach-Pressbaum ab	19 13		19 56	20 13		20 56	21 13	21 56	21 56	22 13	22 58	23 56	0 13	0 56	1 12	1 53
Pressbaum	19 16		19 58	20 16		20 58	21 16	21 58	21 58	22 16	23 00	23 58	0 16	0 58	1 14	1 55
Dürnwien			19 59			20 59		21 59	21 59		23 02	23 59		0 59		
Rekawinkel			20 03			21 03		22 03	22 03		23 05	0 03		1 03		
Eichgraben-Altlengbach	19 24		20 07	20 24		21 07	21 24	22 07	22 07	22 24	23 10	0 07	0 24	1 07	1 21	2 02
Unter Oberndorf			20 11			21 11		22 11	22 11		23 13	0 11		1 11		
Maria Anzbach	19 28		20 13	20 28		21 13	21 28	22 13	22 13	22 28	23 16	0 13	0 28	1 13	1 25	2 06
Hofstatt			20 15			21 15		22 15	22 15		23 18	0 15		1 15		
Neulengbach Stadt	19 31		20 17	20 31		21 17	21 31	22 17	22 17	22 31	23 20	0 17	0 31	1 17	1 28	2 09
Neulengbach an	19 33		20 19	20 33		21 19	21 33	Ⓐ 22 19	22 19	22 33	23 23	0 19	0 33	Ⓒ 1 19	1 30	2 11
Neulengbach ab	19 34			20 34			21 34		22 34	22 34	23 24		0 34		1 31	2 12
Ollersbach	19 37			20 37			21 37		22 37	22 37	23 27		0 37		1 34	2 15
Kirchstetten	19 40			20 40			21 40		22 40	22 40	23 30		0 40		1 36	2 17
Böheimkirchen	19 45			20 45			21 45		22 45	22 45	23 35		0 45		1 41	2 22
Pottenbrunn	19 50			20 50			21 50		22 50	22 50	23 39		0 50		1 45	2 26
St. Pölten Hbf an	19 55			20 55			21 55		Ⓒ 22 55	Ⓐ 22 55	23 45		0 55		2 1 50	3 2 31
nach															Amstetten	Amstetten

NachTax: 1 00 – 0 45; NachtExpress: 1 06 – 1 52

1 Zug fährt an † als REX 1938 nach Amstetten
2 an Ⓑ, † außer am 1.Jän.
3 am 1.Jän.

AK WIEN

Mehr Geld für den Ausbau des öffentlichen Verkehrs!

Und wie geht's Ihnen auf dem Weg zur Arbeit?
Die große AK-Umfrage

wien.arbeiterkammer.at/arbeitswege

Innere Westbahn St. Pölten – Neulengbach – Wien Westbf

SB Zustieg im Nahverkehr (REX, R, S-Bahn) nur mit gültigem Ticket, ausgenommen in Stationen ohne Möglichkeit zum Ticketkauf.

ÖBB	50 20001 2.	REX 1601 2.	50 20003 2.	REX 1603 2.	80 25006 2.	50 20005 2.	REX 1605 2.	R 2403	80 25008 2.	R 2001 2.	50 20107 2.	REX 1607 2.	80 25010 2.	50 20009 2.	REX 1609 2.	80 25012 2.	R 2003 2.	50 20111 2.	REX 1611 2.	80 25014 2.	50 20013 2.	REX 1613 2.	R 2407 2.	80 25016 2.	50 20115 2.
zusätzliche Hinweise																									
von								Laa a. d. Thaya															Laa a. d. Thaya		
St. Pölten Hbf		Ⓐ 4 35		5 09			5 35					6 05			6 35				7 05			7 35			
Pottenbrunn		4 39		5 13			5 39					6 09			6 39				7 09			7 39			
Böheimkirchen		4 44		5 18			5 44					6 14			6 44				7 14			7 44			
Kirchstetten		4 49		5 23			5 49					6 19			6 49				7 19			7 49			
Ollersbach		4 52		5 26			5 52					6 22			6 52				7 22			7 52			
Neulengbach an		4 55		5 29			5 55					6 25			6 55				7 25			7 55			
Neulengbach ab	4 41	4 56	Ⓐ 5 11	5 30		5 41	5 56					6 26		6 34	6 56				7 26		7 41	7 56			
Neulengbach Stadt	4 42	4 58	5 12	5 32		5 42	5 58					6 28		6 36	6 58				7 28		7 42	7 58			
Hofstatt	4 44		5 14			5 44								6 38							7 44				
Maria Anzbach	4 47	5 01	5 17	5 35		5 47	6 01					6 31		6 40	7 01				7 31		7 47	8 01			
Unter Oberndorf	4 49		5 19			5 49								6 43							7 49				
Eichgraben-Altlengbach	4 52	5 06	5 22	5 40		5 52	6 06					6 36		6 46	7 06				7 36		7 52	8 06			
Rekawinkel	4 57		5 27			5 57				6 15				6 52			7 15				7 57				
Dürrwien	5 00		5 30			6 00				6 17				6 54			7 17				8 00				
Pressbaum	5 02	5 14	5 32	5 48		6 02	6 14			6 19		6 44		6 57	7 14		7 19		7 44		8 02	8 14			
Tullnerbach-Pressbaum an	5 04	5 15	5 34	5 49		6 04	6 15			6 21		6 45		6 58	7 15		7 21		7 45		8 04	8 15			
Tullnerbach-Pressbaum ab	5 05	5 16	5 35	5 50		6 05	6 16			6 22	6 35	6 46		6 59	7 16		7 22	7 35	7 46		8 05	8 16			8 35
Untertullnerbach	5 08		5 38			6 08					6 38			7 02				7 38			8 08				8 38
Purkersdorf Zentrum	5 11	5 22	5 41	5 56		6 11	6 22			6 27	6 41	6 52		7 06	7 22		7 27	7 41	7 52		8 11	8 22			8 41
Unter Purkersdorf an	5 12		5 42			6 12					6 42			7 08				7 42			8 12				8 42
Unter Purkersdorf ab	5 13		5 43		Ⓐ 5 55	6 13			Ⓐ 6 22		6 43		Ⓐ 6 55	7 09		Ⓐ 7 22		7 43		Ⓐ 7 55	8 13			Ⓐ 8 25	8 43
Purkersdorf Sanatorium	5 16		5 46		5 57	6 16			6 24	6 30	6 46		6 57	7 12		7 24	7 30	7 46		7 57	8 16			8 27	8 46
Wien Weidlingau	5 17		5 47		5 59	6 17			6 26	6 32	6 47		6 59	7 14		7 26	7 32	7 47		7 59	8 17			8 29	8 47
Wien Hadersdorf	5 19		5 49		6 01	6 19			6 28	6 34	6 49		7 01	7 17		7 28	7 34	7 49		8 01	8 19			8 31	8 49
Wien Wolf in der Au	5 21		5 51		6 04	6 21			6 31		6 51		7 04	7 19		7 31		7 51		8 04	8 21			8 34	8 51
Wien Hütteldorf an	5 24	5 28	5 54	6 02	Ⓐ 6 07	6 24	6 28		Ⓐ 6 34	6 37	6 54	6 58	Ⓐ 7 07	7 22	7 28	Ⓐ 7 34	7 37	7 54	7 58	Ⓐ 8 07	8 24	8 28		Ⓐ 8 37	8 54
***Wien** Hütteldorf 900* ab		5 38			Ⓐ 6 08				6 38				Ⓐ 7 08			7 38				Ⓐ 8 08				8 38	
***Wien** Meidling* an		5 48			6 18				6 48				7 18			7 48				8 18				8 48	
***Wien** Hbf* an		5 55			Ⓐ 6 25				6 55				Ⓐ 7 25			7 55				Ⓐ 8 25				8 55	
Wien Hütteldorf ab	5 25	5 29	5 55	6 03		6 25	6 29			6 40	6 55	6 59		7 24	7 29		7 40	7 55	7 59		8 25	8 29			8 55
Wien Penzing an	5 28		5 58			6 28		Ⓐ 6 39		6 43	6 58			7 27			7 43	7 58			8 28		Ⓐ 8 40		8 58
Wien Westbahnhof an	5 32	Ⓐ 5 36	Ⓐ 6 02	6 10		6 32	6 36	Ⓐ 6 44		Ⓐ 6 48	7 02	7 06		7 32	7 36		Ⓐ 7 48	8 02	8 06		8 32	8 36	Ⓐ 8 44		9 02
nach					Wien Aspern Nord				Wien Aspern Nord				Wien Aspern Nord			Wien Aspern Nord				Wien Aspern Nord				Wien Aspern Nord	

Innere Westbahn St. Pölten – Neulengbach – Wien Westbf

SB Zustieg im Nahverkehr (REX, R, S-Bahn) nur mit gültigem Ticket, ausgenommen in Stationen ohne Möglichkeit zum Ticketkauf.

ÖBB	REX 1615 2.	50 20017 2.	REX 1617 2.	R 2409 2.	50 20119 2.	REX 1619 2.	50 20021 2.	50 20123 2.	REX 1623 2.	50 20025 2.	50 20127 2.	REX 1627 2.	50 20029 2.	50 20151 2.	REX 1631 2.	50 20053 2.	REX 1633 2.	50 20155 2.	REX 1635 2.	50 20057 2.	REX 1637 2.	50 20159 2.	REX 1639 2.	50 20061 2.
zusätzliche Hinweise																								
von				Laa a. d. Thaya																				
St. Pölten Hbf	8 05		Ⓐ 8 35			9 05			10 05			11 05			12 05		Ⓐ 12 35		13 05		Ⓐ 13 35		14 05	
Pottenbrunn	8 09		8 39			9 09			10 09			11 09			12 09		12 39		13 09		13 39		14 09	
Böheimkirchen	8 14		8 44			9 14			10 14			11 14			12 14		12 44		13 14		13 44		14 14	
Kirchstetten	8 19		8 49			9 19			10 19			11 19			12 19		12 49		13 19		13 49		14 19	
Ollersbach	8 22		8 52			9 22			10 22			11 22			12 22		12 52		13 22		13 52		14 22	
Neulengbach an	8 25		8 55			9 25			10 25			11 25			12 25		12 55		13 25		13 55		14 25	
Neulengbach ab	8 26	8 41	8 56			9 26	9 41		10 26	10 41		11 26	11 41		12 26	12 41	12 56		13 26	13 41	13 56		14 26	14 41
Neulengbach Stadt	8 28	8 42	8 58			9 28	9 42		10 28	10 42		11 28	11 42		12 28	12 42	12 58		13 28	13 42	13 58		14 28	14 42
Hofstatt		8 44					9 44			10 44			11 44			12 44				13 44				14 44
Maria Anzbach	8 31	8 47	9 01			9 31	9 47		10 31	10 47		11 31	11 47		12 31	12 47	13 01		13 31	13 47	14 01		14 31	14 47
Unter Oberndorf		8 49					9 49			10 49			11 49			12 49				13 49				14 49
Eichgraben-Altlengbach	8 36	8 52	9 06			9 36	9 52		10 36	10 52		11 36	11 52		12 36	12 52	13 06		13 36	13 52	14 06		14 36	14 52
Rekawinkel		8 57					9 57			10 57			11 57			12 57				13 57				14 57
Dürrwien		9 00					10 00			11 00			12 00			13 00				14 00				15 00
Pressbaum	8 44	9 02	9 14			9 44	10 02		10 44	11 02		11 44	12 02		12 44	13 02	13 14		13 44	14 02	14 14		14 44	15 02
Tullnerbach-Pressbaum an	8 45	9 04	9 15			9 45	10 04		10 45	11 04		11 45	12 04		12 45	13 04	13 15		13 45	14 04	14 15		14 45	15 04
Tullnerbach-Pressbaum ab	8 46	9 05	9 16		✕ 9 35	9 46	10 05	✕ 10 35	10 46	11 05	✕ 11 35	11 46	12 05	✕ 12 35	12 46	13 05	13 16	✕ 13 35	13 46	14 05	14 16	✕ 14 35	14 46	15 05
Untertullnerbach		9 08			9 38		10 08	10 38		11 08	11 38		12 08	12 38		13 08		13 38		14 08		14 38		15 08
Purkersdorf Zentrum	8 52	9 11	9 22		9 41	9 52	10 11	10 41	10 52	11 11	11 41	11 52	12 11	12 41	12 52	13 11	13 22	13 41	13 52	14 11	14 22	14 41	14 52	15 11
Unter Purkersdorf an		9 12			✕ 9 42		10 12	✕ 10 42		11 12	✕ 11 42		12 12	✕ 12 42		13 12		✕ 13 42		14 12		✕ 14 42		15 12
Unter Purkersdorf ab		9 13			9 43		10 13	10 43		11 13	11 43		12 13	12 43		13 13		13 43		14 13		14 43		15 13
Purkersdorf Sanatorium		9 16			9 46		10 16	10 46		11 16	11 46		12 16	12 46		13 16		13 46		14 16		14 46		15 16
Wien Weidlingau		9 17			9 47		10 17	10 47		11 17	11 47		12 17	12 47		13 17		13 47		14 17		14 47		15 17
Wien Hadersdorf		9 19			9 49		10 19	10 49		11 19	11 49		12 19	12 49		13 19		13 49		14 19		14 49		15 19
Wien Wolf in der Au		9 21			9 51		10 21	10 51		11 21	11 51		12 21	12 51		13 21		13 51		14 21		14 51		15 21
Wien Hütteldorf U an	8 58	9 24	9 28		9 54	9 58	10 24	10 54	10 58	11 24	11 54	11 58	12 24	12 54	12 58	13 24	13 28	13 54	13 58	14 24	14 28	14 54	14 58	15 24
***Wien** Hütteldorf 900* U ab	Ⓐ 9 08		*9 38*				*10 38*			*11 38*			*12 38*				*13 38*		Ⓐ *14 08*		*14 38*		Ⓐ *15 08*	
***Wien** Meidling* U an	*9 18*		*9 48*				*10 48*			*11 48*			*12 48*				*13 48*		*14 18*		*14 48*		*15 18*	
***Wien** Hbf* U an	Ⓐ *9 25*		*9 55*				*10 55*			*11 55*			*12 55*				*13 55*		Ⓐ *14 25*		*14 55*		Ⓐ *15 25*	
Wien Hütteldorf U ab	8 59	9 25	9 29		9 55	9 59	10 25	10 55	10 59	11 25	11 55	11 59	12 25	12 55	12 59	13 25	13 29	13 55	13 59	14 25	14 29	14 55	14 59	15 25
Wien Penzing an		9 28		Ⓐ 9 40	9 58		10 28	10 58		11 28	11 58		12 28	12 58		13 28		13 58		14 28		14 58		15 28
Wien Westbahnhof U an	9 06	9 32	Ⓐ 9 36	Ⓐ 9 44	10 02	10 06	10 32	11 02	11 06	11 32	12 02	12 06	12 32	13 02	13 06	13 32	Ⓐ 13 36	14 02	14 06	14 32	Ⓐ 14 36	15 02	15 06	15 32
nach																								

Fahrgastrechte auch für Bus-PendlerInnen!

Innere Westbahn St. Pölten– Neulengbach – Wien Westbf

SB Zustieg im Nahverkehr (REX, R, S-Bahn) nur mit gültigem Ticket, ausgenommen in Stationen ohne Möglichkeit zum Ticketkauf.

ÖBB	REX 1641 2.	50 20163 2.	REX 1643 2.	50 20065 2.	REX 1645 2.	80 25048 2.	50 20167 2.	REX 1647 2.	80 25050 2.	50 20069 2.	REX 1649 2.	80 25052 2.	50 20171 2.	REX 1651 2.	80 25054 2.	50 20073 2.	REX 1653 2.	80 25056 2.	50 20175 2.	REX 1655 2.	80 25058 2.	50 20077 2.
zusätzliche Hinweise																						
von																						
St. Pölten Hbf	Ⓐ 14 35		15 05		Ⓐ 15 35			16 05			Ⓐ 16 35			17 05			Ⓐ 17 35			18 05		
Pottenbrunn	14 39		15 09		15 39			16 09			16 39			17 09			17 39			18 09		
Böheimkirchen	14 44		15 14		15 44			16 14			16 44			17 14			17 44			18 14		
Kirchstetten	14 49		15 19		15 49			16 19			16 49			17 19			17 49			18 19		
Ollersbach	14 52		15 22		15 52			16 22			16 52			17 22			17 52			18 22		
Neulengbach an	14 55		15 25		15 55			16 25			16 55			17 25			17 55			18 25		
Neulengbach ab	14 56		15 26	15 41	15 56			16 26		16 41	16 56			17 26		17 41	17 56			18 26		18 41
Neulengbach Stadt	14 58		15 28	15 42	15 58			16 28		16 42	16 58			17 28		17 42	17 58			18 28		18 42
Hofstatt				15 44						16 44						17 44						18 44
Maria Anzbach	15 01		15 31	15 47	16 01			16 31		16 47	17 01			17 31		17 47	18 01			18 31		18 47
Unter Oberndorf				15 49						16 49						17 49						18 49
Eichgraben-Altlengbach	15 06		15 36	15 52	16 06			16 36		16 52	17 06			17 36		17 52	18 06			18 36		18 52
Rekawinkel				15 57						16 57						17 57						18 57
Dürrwien				16 00						17 00						18 00						19 00
Pressbaum	15 14		15 44	16 02	16 14			16 44		17 02	17 14			17 44		18 02	18 14			18 44		19 02
Tullnerbach-Pressbaum an	15 15		15 45	16 04	16 15			16 45		17 04	17 15			17 45		18 04	18 15			18 45		19 04
Tullnerbach-Pressbaum ab	15 16	✕ 15 35	15 46	16 05	16 16		✕ 16 35	16 46		17 05	17 16		✕ 17 35	17 46		18 05	18 16		✕ 18 35	18 46		19 05
Untertullnerbach		15 38		16 08			16 38			17 08			17 38			18 08			18 38			19 08
Purkersdorf Zentrum	15 22	15 41	15 52	16 11	16 22		16 41	16 52		17 11	17 22		17 41	17 52		18 11	18 22		18 41	18 52		19 11
Unter Purkersdorf an		✕ 15 42		16 12			✕ 16 42			17 13			✕ 17 42			18 12			✕ 18 42			19 12
Unter Purkersdorf ab		15 43		16 13		Ⓐ 16 25	16 43		Ⓐ 16 55	17 13		Ⓐ 17 25	17 43		Ⓐ 17 55	18 13		Ⓐ 18 25	18 43		Ⓐ 18 55	19 13
Purkersdorf Sanatorium		15 46		16 16		16 27	16 46		16 57	17 16		17 27	17 46		17 57	18 16		18 27	18 46		18 57	19 16
Wien Weidlingau		15 47		16 17		16 29	16 47		16 59	17 17		17 29	17 47		17 59	18 17		18 29	18 47		18 59	19 17
Wien Hadersdorf		15 49		16 19		16 31	16 49		17 01	17 19		17 31	17 49		18 01	18 19		18 31	18 49		19 01	19 19
Wien Wolf in der Au		15 51		16 21		16 34	16 51		17 04	17 21		17 34	17 51		18 04	18 21		18 34	18 51		19 04	19 21
Wien Hütteldorf U an	15 28	15 54	15 58	16 24	16 28	Ⓐ 16 37	16 54	16 58	Ⓐ 17 07	17 24	17 28	Ⓐ 17 37	17 54	17 58	Ⓐ 18 07	18 24	18 28	Ⓐ 18 37	18 54	18 58	Ⓐ 19 07	19 24
***Wien** Hütteldorf 900* U ab	*15 38*		*Ⓐ 16 08*			16 38			Ⓐ 17 08			17 38			Ⓐ 18 08			18 38			Ⓐ 19 08	
***Wien** Meidling* U an	*15 48*		*16 18*			16 48			17 18			17 48			Ⓐ 18 18			18 48			19 18	
***Wien** Hbf* U an	*15 55*		*Ⓐ 16 25*			16 55			Ⓐ 17 25			17 55			Ⓐ 18 25			18 55			Ⓐ 19 25	
Wien Hütteldorf U ab	15 29	15 55	15 59	16 25	16 29		16 55	16 59		17 25	17 29		17 55	17 59		18 25	18 29		18 55	18 59		19 25
Wien Penzing an		15 58		16 28			16 58			17 28			17 58			18 28			18 58			19 28
Wien Westbahnhof U an	Ⓐ 15 36	16 02	16 06	16 32	Ⓐ 16 36		17 02	17 06		17 32	Ⓐ 17 36		18 02	18 06		18 32	Ⓐ 18 36		19 02	19 06		19 32
nach						Wien Aspern Nord			Wien Aspern Nord			Wien Aspern Nord			Wien Aspern Nord			Wien Aspern Nord			Wien Aspern Nord	

Innere Westbahn St. Pölten– Neulengbach – Wien Westbf

SB Zustieg im Nahverkehr (REX, R, S-Bahn) nur mit gültigem Ticket, ausgenommen in Stationen ohne Möglichkeit zum Ticketkauf.

ÖBB	REX 1657 2.	80 25060 2.	50 20179 2.	REX 1659 2.	50 20081 2.	REX 1661 2.	50 20183 2.	REX 1663 2.	50 20085 2.	REX 1665 2.	REX 1667 2.	50 20089 2.	R 2061 2.	R 2063 2.
zusätzliche Hinweise													1	
von														
St. Pölten Hbf	Ⓐ 18 35			19 05		Ⓐ 19 35		20 05		Ⓐ 20 35	21 05		22 05	23 05
Pottenbrunn	18 39			19 09		19 39		20 09		20 39	21 09		22 09	23 09
Böheimkirchen	18 44			19 14		19 44		20 14		20 44	21 14		22 14	23 14
Kirchstetten	18 49			19 19		19 49		20 19		20 49	21 19		22 19	23 19
Ollersbach	18 52			19 22		19 52		20 22		20 52	21 22		22 22	23 22
Neulengbach an	18 55			19 25		19 55		20 25		20 55	21 25		22 25	23 25
Neulengbach ab	18 56			19 26	19 41	19 56		20 26	20 41	20 56	21 26	21 41	22 41	23 41
Neulengbach Stadt	18 58			19 28	19 42	19 58		20 28	20 42	20 58	21 28	21 42	22 43	23 42
Hofstatt					19 44				20 44			21 44	22 45	23 44
Maria Anzbach	19 01			19 31	19 47	20 01		20 31	20 47	21 01	21 31	21 47	22 47	23 47
Unter Oberndorf					19 49				20 49			21 49	22 50	23 49
Eichgraben-Altlengbach	19 06			19 36	19 52	20 06		20 36	20 52	21 06	21 36	21 52	22 54	23 52
Rekawinkel					19 57				20 57			21 57	22 59	23 57
Dürrwien					20 00				21 00			22 00	23 02	0 00
Pressbaum	19 14			19 44	20 02	20 14		20 44	21 02	21 14	21 44	22 02	23 04	0 02
Tullnerbach-Pressbaum an	19 15			19 45	20 04	20 15		20 45	21 04	21 15	21 45	22 04	23 06	0 04
Tullnerbach-Pressbaum ab	19 16		✕ 19 35	19 46	20 05	20 16	✕ 20 35	20 46	21 05	21 16	21 46	22 05	23 07	0 05
Untertullnerbach			19 38		20 08		20 38		21 08			22 08	23 10	0 08
Purkersdorf Zentrum	19 22		19 41	19 52	20 11	20 22	20 41	20 52	21 11	21 22	21 52	22 11	23 14	0 11
Unter Purkersdorf an			✕ 19 42		20 12		✕ 20 42		21 12			22 12	23 15	0 12
Unter Purkersdorf ab		Ⓐ 19 25	19 43		20 13		20 43		21 13			22 13	23 16	0 13
Purkersdorf Sanatorium		19 27	19 46		20 16		20 46		21 16			22 16	23 19	0 16
Wien Weidlingau		19 29	19 47		20 17		20 47		21 17			22 17	23 21	0 17
Wien Hadersdorf		19 31	19 49		20 19		20 49		21 19			22 19	23 23	0 19
Wien Wolf in der Au		19 34	19 51		20 21		20 51		21 21			22 21	23 25	0 21
Wien Hütteldorf an	19 28	Ⓐ 19 37	19 54	19 58	20 24	20 28	20 54	20 58	21 24	21 28	21 58	22 24	23 28	0 24
***Wien** Hütteldorf 900* ab		19 38		Ⓐ *20 08*		*20 38*		Ⓐ *21 08*		*21 38*		*22 38*	*23 38*	
***Wien** Meidling* an		19 48		*20 18*		*20 48*		*21 18*		*21 48*		*22 48*	*23 48*	
***Wien** Hbf* an		19 55		Ⓐ *20 25*		*20 55*		Ⓐ *21 25*		*21 55*		*22 55*	*23 55*	
Wien Hütteldorf ab	19 29		19 55	19 59	20 25	20 29	20 55	20 59	21 25	21 29	21 59	22 25	23 29	0 25
Wien Penzing an			19 58		20 28		20 58		21 28			22 28	23 32	0 28
Wien Westbahnhof an	Ⓐ 19 36		20 02	20 06	20 32	Ⓐ 20 36	21 02	21 06	21 32	Ⓐ 21 36	22 06	22 32	23 37	0 32
nach		Wien Aspern Nord												

1 Zug kommt an ⑥, † als REX 1939 von Amstetten

Fahrgastrechte auch für Bus-PendlerInnen!

Ostbahn Wien Meidling – Gramatneusiedl – Parndorf Ort – Neusiedl am See – Eisenstadt

SB Zustieg im Nahverkehr (REX, R, S-Bahn) nur mit gültigem Ticket, ausgenommen in Stationen ohne Möglichkeit zum Ticketkauf.

ÖBB	REX 7701 2.	R 9401 2.	60 26011 2.	R 7805 2.	60 26013 2.	REX 7703 2.	60 26013 2.	R 7807 2.	REX 1561 2.	60 26015 2.	R 7809 2.	REX 2611 2.	60 26015 2.	REX 1563 2.	EN 463 2.	60 26017 2.	REX 7605 2.	R 7913 2.	60 26017 2.	60 26019 2.	REX 2615 2.	R 7915 2.
zusätzliche Hinweise		2																				
von					Wiener Neustadt					Wiener Neustadt					an 3 München	Wiener Neustadt	an 5 Deutschkreutz			Wiener Neustadt		
Wien Meidling U					A 5 32					A 6 06					6 30	✕ 6 32	5 6 37			✕ 7 06		
Wien Hbf U ←					A 5 37		←			A 6 11			←		6 35	✕ 6 37	5 6 42		←	✕ 7 11		
Wien Hbf U ab	4 45		A 5 20		→	A 5 39	5 50		A 6 00	→		6 15	A 6 20	A 6 29	6 40	→	6 45		6 50	→	7 15	
Wien Grillgasse	4 49		5 26				5 56		6 04				6 26	6 34					6 56			
Kledering			5 30				6 00						6 30						7 00			
Lanzendorf-Rannersdorf			5 33				6 03						6 33						7 03			
Himberg			5 36				6 06						6 36						7 06			
Gramatneusiedl ab	5 00		5 40			5 54	6 10		A 6 15			6 29	6 40	6 45			7 00		7 10		7 29	
Gramatneusiedl ab	5 01		5 40			5 55	6 10					6 30	6 40	6 46			7 01		7 10		7 30	
Götzendorf			5 45				6 15						6 45	A 6 51					7 15			
Trautmannsdorf a. d. Leitha			5 49				6 19						6 49	an					7 19			
Sarasdorf			5 52				6 22						6 52						7 22			
Wilfleinsdorf			5 55				6 25						6 55						7 25			
Bruck a. d. Leitha ab	5 12		A 6 01			6 06	6 31					6 42	A 7 01				7 12		7 31		7 42	
Bruck a. d. Leitha ab	5 13	5 20				6 09						6 43					7 13	6 7 18			7 43	
Parndorf Ort 1 ab	5 18	5 25				6 13						6 48					7 18	7 23			7 48	
Parndorf Ort 1 ab												6 48						7 23			7 48	
Neusiedl am See ab												6 55						6 7 30			7 55	
Neusiedl am See ab				A 5 28				5 59			A 6 29	6 59									7 59	→ 8 01
Pamhagen an																						8 38
Purbach am Neusiedlersee an				5 40				6 11			6 40	7 11									8 10	
Eisenstadt an				A 5 55				6 28			A 6 56	7 28									8 26	
Parndorf Ort 1 ab	5 18	5 25				6 14											7 18					
Parndorf an	5 20	5 27			A	6 16											7 20					
Parndorf ab		5 28																				
Zurndorf		5 37																				
Nickelsdorf an		5 41																				
Nickelsdorf ab		5 42																				
Hegyeshalom an		5 47													7 23							
Hegyeshalom ab															7 28							
Mosonmagyaróvár															7 36							
Győr an															7 53							
nach	Bratislava-Petržalka			Wulka-prodersdorf		Bratislava-Petržalka		Wulka-prodersdorf			Wulka-prodersdorf	Wulka-prodersdorf			an 4 Budapest-Keleti		Bratislava-Petržalka	Bad Neusiedl am See			an A Wulka-prodersdorf	

Kálmán Imre

Die Strecke Hegyeshalom - Győr ist auszugsweise dargestellt.
Weitere Informationen erhalten Sie beim ÖBB-Kundenservice 05-1717 oder im Internet (www.oebb.at)

1 Privates Shuttle-Service (TONI-TAXI; Voranmeldung 0676/9626791) zum Outletcenter Parndorf 2 ♿ © 3 täglich außer vom 15.Mär. bis 12.Mai 4 täglich außer 13. bis 26.Mai 5 an ✕ außer 6 bis 28.Jun., ab 2.Sep., nicht 15. bis 19.Apr. 6 an ✕ außer 6 bis 21.Dez., vom 7.Jän. bis 12.Apr., vom 24.Apr. bis 28.Jun., ab 2.Sep., nicht 11. bis 15.Feb., 11.Jun.

Die AK fordert mehr Bahnangebot in der Ostregion!

AK WIEN

Ostbahn Wien Meidling – Gramatneusiedl – Parndorf Ort – Neusiedl am See – Eisenstadt

SB Zustieg im Nahverkehr (REX, R, S-Bahn) nur mit gültigem Ticket, ausgenommen in Stationen ohne Möglichkeit zum Ticketkauf.

ÖBB	REX 9437 2.	60 26019 2.	60 26021 2.	rjx 41	R 9437 2.	REX 7609 2.	60 26021 2.	60 26023 2.	REX 2619 2.	60 26023 2.	60 26025 2.	D 345	REX 7613 2.	60 26025 2.	REX 1801 2.	REX 2623 2.	R 7823 2.	R 7923 2.	REX 9447 2.	60 26027 2.	rjx 49	R 9447 2.	60 26029 2.
zusätzliche Hinweise																							
von			Wiener Neustadt			an 7 Deutschkreutz		Wiener Neustadt			Wiener Neustadt		an 7 Deutschkreutz								an 14 Innsbruck		Wiener Neustadt
Wien Meidling U			7 32			7 37		⚒ 8 06			8 32		7 8 37								13 9 25		9 32
Wien Hbf U ab		←	7 37			7 42	←	⚒ 8 11		←	8 37		7 8 42	←							13 9 30		9 37
Wien Hbf U ab	7 17	Ⓐ 7 20	→	7 42		7 45	7 50	→	8 15	Ⓐ 8 20	→	8 42	8 45	8 50	3 9 15	10 9 15			9 17	Ⓐ 9 20	9 42		→
Wien Grillgasse		7 26					7 56			8 26			8 49	8 56						9 26			
Kledering		7 30					8 00			8 30				9 00						9 30			
Lanzendorf-Rannersdorf		7 33					8 03			8 33				9 03						9 33			
Himberg		7 36					8 06			8 36				9 06						9 36			
Gramatneusiedl an		7 40				8 00	8 10		8 29	8 40			9 00	9 10	9 29	9 29				9 40			
Gramatneusiedl ab		7 40				8 01	8 10		8 30	8 40			9 01	9 10	9 30	9 30			9 40				
Götzendorf	7 39	7 45					8 15			8 45				9 15					9 39	9 45			
Trautmannsdorf a. d. Leitha		7 49					8 19			8 49				9 19						9 49			
Sarasdorf		7 52					8 22			8 52				9 22						9 52			
Wilfleinsdorf		7 55					8 25			8 55				9 25						9 55			
Bruck a. d. Leitha an	7 47	Ⓐ 8 01				8 12	8 31		8 42	Ⓐ 9 01			9 12	9 31	9 42	9 42			9 47	Ⓐ 10 01			
Bruck a. d. Leitha ab	7 48					8 13			8 43				9 13		9 43	9 43			9 48				
Parndorf Ort 1 an	7 53					8 18			8 48				9 18		9 48	9 48			9 53				
Parndorf Ort 1 ab									8 48			Arala			9 48	9 48							
Neusiedl am See an									8 55						9 9 55	9 55							
Neusiedl am See ab									8 59						→	9 59	9 9 59	13 10 02					
Pamhagen an																		13 10 39					
Purbach am Neusiedlersee an									9 10							10 10	10 10						
Eisenstadt an									9 26							10 10 26	9 10 26						
Parndorf Ort 1 ab	7 53					8 18							9 18						9 53				
Parndorf an	7 55					8 20							9 20						9 55				
Parndorf ab	7 56																		9 56				
Zurndorf	8 04																		10 04				
Nickelsdorf an	8 08																		10 08				
Nickelsdorf ab	8 09																		10 09				
Hegyeshalom an	8 14			8 25	←							9 25							10 14		10 25	←	
Hegyeshalom ab	→			8 28	8 34							9 28							→		10 28	10 34	
Mosonmagyaróvár				8 36	8 43							9 36									10 36	10 43	
Győr an				8 53	9 10							9 53									10 53	11 10	
nach				Budapest-Keleti		Bratislava-Petržalka			Wulkaprodersdorf			an 1 Beograd	Bratislava-Petržalka			an 11 Wulkaprodersdorf	an 12 Wulkaprodersdorf				Budapest-Keleti		

Die Strecke Hegyeshalom - Győr ist auszugsweise dargestellt.
Weitere Informationen erhalten Sie beim ÖBB-Kundenservice 05-1717 oder im Internet (www.oebb.at)

1 Privates Shuttle-Service (TONI-TAXI; Voranmeldung 0676/9626791) zum Outletcenter Parndorf 7 täglich bis 12.Apr., vom 23.Apr. bis 28.Jun., ab 2.Sep., nicht 1. bis 3.Nov. 8 täglich bis 31.Jän. 9 täglich vom 30.Mär. bis 27.Okt.
10 täglich bis 29.Mär., ab 28.Okt. 11 an ⚒ außer ⑥ bis 29.Mär., ab 28.Okt. 12 an ⚒ außer ⑥ vom 1.Apr. bis 25.Okt. 13 täglich bis 25.Mär., ab 1.Nov., an ⚒ außer ⑥ vom 26.Mär. bis 31.Okt. 14 täglich außer ⑦, nicht am 25., 26.Dez., 1.Jän., 22.Apr., 10.Jun.

Ostbahn Wien Meidling – Gramatneusiedl – Parndorf Ort – Neusiedl am See – Eisenstadt

SB Zustieg im Nahverkehr (REX, R, S-Bahn) nur mit gültigem Ticket, ausgenommen in Stationen ohne Möglichkeit zum Ticketkauf.

ÖBB		REX 7617 2.	REX 7717 2.	60 26029 2.	REX 1801 2.	rj 545	REX 2627 2.	R 7927 2.	REX 9435 2.	60 26031 2.	60 26033 2.	D 143	R 9435 2.	REX 7619 2.	60 26033 2.	REX 2631 2.	60 26035 2.	rjx 61	60 26037 2.	REX 7621 2.	REX 7721 2.	60 26037 2.	REX 2635 2.
zusätzliche Hinweise																							
		♿ 🚲	♿ 🚲	♿ 🚲	♿ 🚲		♿ 🚲	♿ 🚲		♿ 🚲	♿ 🚲	🍴		♿ 🚲			♿ 🚲		♿ 🚲	♿ 🚲	♿ 🚲	♿ 🚲	♿ 🚲
von		an 5 Deutschkreutz				Salzburg					Wiener Neustadt			an 7 Deutschkreutz				München	Wiener Neustadt	an 5 Deutschkreutz			
Wien Meidling U		5 9 37				10 00					Ⓐ 10 32			7 10 37				11 25	11 32	5 11 37			
Wien Hbf U	an	5 9 42		←		10 05					Ⓐ 10 37			7 10 42	←			11 30	11 37	5 11 42		←	
Wien Hbf U	ab	Ⓐ 9 45	Ⓒ 9 45	9 50		16 10 10	10 15			Ⓐ 10 20	→	10 42		10 45	10 50	11 15	Ⓐ 11 20	11 40	→	Ⓐ 11 45	Ⓒ 11 45	11 50	12 15
Wien Grillgasse				9 56						10 26					10 56		11 26					11 56	12 19
Kledering				10 00						10 30					11 00		11 30					12 00	
Lanzendorf-Rannersdorf				10 03						10 33					11 03		11 33					12 03	
Himberg				10 06						10 36					11 06		11 36					12 06	
Gramatneusiedl	an	10 00	10 00	10 10			10 29			10 40				11 00	11 10	11 29	11 40			12 00	12 00	12 10	12 30
Gramatneusiedl	ab	10 01	10 01	10 10			10 30			10 40				11 01	11 10	11 30	11 40			12 01	12 01	12 10	12 31
Götzendorf				10 15						10 45					11 15		11 45					12 15	
Trautmannsdorf a. d. Leitha				10 19						10 49					11 19		11 49					12 19	
Sarasdorf				10 22						10 52					11 22		11 52					12 22	
Wilfleinsdorf				10 25						10 55					11 25		11 55					12 25	
Bruck a. d. Leitha	an	10 12	10 12	10 31			10 42			Ⓐ 11 01				11 12	11 31	11 42	Ⓐ 12 01			12 12	12 12	12 31	12 42
Bruck a. d. Leitha	ab	10 13	10 13				10 43		10 48					11 13		11 43				12 13	12 13		12 43
Parndorf Ort 1	an	10 18	10 18				10 48		10 53					11 18		11 48				12 18	12 18		12 48
Parndorf Ort 1	ab						10 48					Transilvania				11 48							12 48
Neusiedl am See	an				←	16 10 46	10 55									11 55							12 55
Neusiedl am See	ab				15 10 01		10 59	Ⓐ 11 01								11 59							12 59
Pamhagen	an				15 10 38			Ⓐ 11 38															
Purbach am Neusiedlersee	an						11 10									12 10							13 10
Eisenstadt	an						11 26									12 26							13 26
Parndorf Ort 1	ab	10 18	10 18						10 53					11 18						12 18	12 18		
Parndorf	an	Ⓐ 10 20	Ⓒ 10 20						10 55					11 20						Ⓐ 12 20	Ⓒ 12 20		
Parndorf	ab								10 56														
Zurndorf									11 04														
Nickelsdorf	an								11 08														
Nickelsdorf	ab								11 09														
Hegyeshalom	an								11 14			11 25	←					12 25					
Hegyeshalom	ab								→			11 28	11 34					12 28					
Mosonmagyaróvár												11 36	11 43					12 36					
Győr	an											11 53	12 10					12 53					
nach		an Ⓐ Bratislava-Petržalka	Bratislava-Petržalka				Wulkaprodersdorf					Cluj Napoca		Bratislava-Petržalka		an Ⓐ Wulkaprodersdorf		Budapest-Keleti		an Ⓐ Bratislava-Petržalka	Bratislava-Petržalka		Wulkaprodersdorf

Die Strecke Hegyeshalom - Győr ist auszugsweise dargestellt.
Weitere Informationen erhalten Sie beim ÖBB-Kundenservice 05-1717 oder im Internet (www.oebb.at)

1 Privates Shuttle-Service (TONI-TAXI; Voranmeldung 0676/9626791) zum Outletcenter Parndorf 5 an ⚒ außer ⑥ bis 28.Jun., ab 2.Sep., nicht 15. bis 19.Apr. 7 täglich bis 12.Apr., vom 23.Apr. bis 28.Jun., ab 2.Sep., nicht 1. bis 3.Nov.
15 an ⑥, †vom 30.Mär. bis 27.Okt. 16 an ⑥, ⑦ vom 29.Jun. bis 1.Sep.

Die AK fordert mehr Bahnangebot in der Ostregion!

AK WIEN

Ostbahn Wien Meidling – Gramatneusiedl – Parndorf Ort – Neusiedl am See – Eisenstadt

SB Zustieg im Nahverkehr (REX, R, S-Bahn) nur mit gültigem Ticket, ausgenommen in Stationen ohne Möglichkeit zum Ticketkauf.

ÖBB	R 7935 2.	REX / R 9445 2.	60 26039 2.	60 26041 2.	REX 7623 2.	REX 7723 2.	60 26041 2.	R 7415 2.	REX 2639 2.	R 7939 2.	60 26043 2.	rjx 63	60 26045 2.	REX 7625 2.	REX 7725 2.	60 26045 2.	REX 2643 2.	R 7943 2.	REX 9433 2.	60 26047 2.
zusätzliche Hinweise																				
von				Wiener Neustadt	an 7 Deutsch-kreutz							an © Frankfurt (M) Hbf	Wiener Neu-stadt	an 5 Deutsch-kreutz						
Wien Meidling U				A 12 32	7 12 37							13 25	13 32	5 13 37						
Wien Hbf U	an			A 12 37	7 12 42		←					13 30	13 37	5 13 42		←				
Wien Hbf U	ab		A 12 20	→	© 12 45	A 12 45	12 50	A 13 01	13 15		A 13 20	13 40	→	A 13 45	© 13 45	13 50	14 15		A 14 18	A 14 20
Wien Grillgasse			12 26		12 49	12 49	12 56	13 06			13 26			13 49	13 49	13 56	14 19		14 22	14 26
Kledering			12 30				13 00	A 13 11			13 30					14 00				14 30
Lanzendorf-Rannersdorf			12 33				13 03				13 33					14 03				14 33
Himberg			12 36				13 06				13 36					14 06				14 36
Gramatneusiedl	an		12 40		13 00	13 00	13 10		13 29		13 40			14 00	14 00	14 10	14 30			14 40
Gramatneusiedl	ab		12 40		13 01	13 01	13 10		13 30		13 40			14 01	14 01	14 10	14 31			14 40
Götzendorf			12 45				13 15				13 45					14 15			14 39	14 45
Trautmannsdorf a. d. Leitha			12 49				13 19				13 49					14 19				14 49
Sarasdorf			12 52				13 22				13 52					14 22				14 52
Wilfleinsdorf			12 55				13 25				13 55					14 25				14 55
Bruck a. d. Leitha	an		A 13 01		13 12	13 12	13 31		13 42		A 14 01			14 12	14 12	14 31	14 42		A 14 47	A 15 01
Bruck a. d. Leitha	ab	12 48			13 13	13 13			13 43					14 13	14 13		14 43		14 48	
Parndorf Ort 1	an	12 53			13 18	13 18			13 48					14 18	14 18		14 48		14 53	
Parndorf Ort 1	ab								13 48								14 48			
Neusiedl am See	an								13 55								14 55			
Neusiedl am See	ab	A 13 01							13 59	A 14 01							14 59	A 15 01		
Pamhagen	an	A 13 38								A 14 38								A 15 38		
Purbach am Neusiedlersee	an								14 10								15 10			
Eisenstadt	an								14 26								15 26			
Parndorf Ort 1	ab	12 53			13 18	13 18								14 18	14 18				14 53	
Parndorf	an	12 55			C 13 20	A 13 20								A 14 20	C 14 20				14 55	
Parndorf	ab	12 56																	14 56	
Zurndorf		13 04																	15 04	
Nickelsdorf	an	13 08																	15 08	
Nickelsdorf	ab	13 09																	15 09	
Hegyeshalom	an	13 14										14 25							15 14	
Hegyeshalom	ab	13 34										14 28							→	
Mosonmagyaróvár		13 43										14 36								
Győr	an	14 10										14 53								
nach					an © Bra-tislava-Petržalka	Bratis-lava-Petržalka		Felixdorf	an A Wulka-prodersdorf			Buda-pest-Keleti		an A Bra-tislava-Petržalka	Bratis-lava-Petržalka		Wulka-proders-dorf			

Die Strecke Hegyeshalom - Győr ist auszugsweise dargestellt.
Weitere Informationen erhalten Sie beim ÖBB-Kundenservice 05-1717 oder im Internet (www.oebb.at)

1 Privates Shuttle-Service (TONI-TAXI; Voranmeldung 0676/9626791) zum Outletcenter Parndorf 5 an ⚒ außer ⑥ bis 28.Jun., ab 2.Sep., nicht 15. bis 19.Apr. 7 täglich bis 12.Apr., vom 23.Apr. bis 28.Jun., ab 2.Sep., nicht 1. bis 3.Nov.

Ostbahn Wien Meidling – Gramatneusiedl – Parndorf Ort – Neusiedl am See – Eisenstadt

SB Zustieg im Nahverkehr (REX, R, S-Bahn) nur mit gültigem Ticket, ausgenommen in Stationen ohne Möglichkeit zum Ticketkauf.

ÖBB	60 26049 2.	D 145	REX 9433 2.	REX 7627 2.	REX 7727 2.	REX 7845 2.	60 26049 2.	R 7419 2.	REX 2647 2.	R 7947 2.	REX 1565 2.	60 26051 2.	rix 65	REX 7729 2.	REX 7949 2.	60 26053 2.	R 7421 2.	REX 7949 2.	R 7849 2.	REX 2651 2.
zusätzliche Hinweise																				
von	Wiener Neustadt			an 7 Deutschkreutz									München			Wiener Neustadt				
Wien Meidling U	Ⓐ 14 32			7 14 37									15 25			15 32				
Wien Hbf U	Ⓐ 14 37			7 14 42			←						15 30			15 37				
Wien Hbf U	→	14 42		Ⓒ 14 45	Ⓐ 14 45	Ⓐ 14 48	14 50	Ⓐ 15 01	15 15		Ⓐ 15 18	Ⓐ 15 20	15 42	15 45	Ⓐ 15 48	15 50	Ⓐ 16 01			16 15
Wien Grillgasse				14 49	14 49	14 52	14 56	15 06	15 19		15 22	15 26		15 49	15 52	15 56	16 06			16 19
Kledering							15 00	Ⓐ 15 11				15 30				16 00	Ⓐ 16 11			
Lanzendorf-Rannersdorf							15 03					15 33				16 03				
Himberg							15 06					15 36				16 06				
Gramatneusiedl an				15 00	15 00		15 10		15 30			15 40		16 00		16 10				16 30
Gramatneusiedl ab				15 01	15 01		15 10		15 31			15 40		16 01		16 10				16 31
Götzendorf						15 09	15 15				15 39	15 45			16 09	16 15				
Trautmannsdorf a. d. Leitha							15 19					15 49				16 19				
Sarasdorf							15 22					15 52				16 22				
Wilfleinsdorf							15 25					15 55				16 25				
Bruck a. d. Leitha				15 12	15 12	15 17	15 31		15 42		15 47	Ⓐ 16 01		16 12	16 17	16 31				16 42
Bruck a. d. Leitha				15 13	15 13	15 18			15 43		15 48			16 13	16 18					16 43
Parndorf Ort 1				15 18	15 18	15 22			15 48		15 53			16 18	16 22					16 48
Parndorf Ort 1		Lehár				15 23			15 48						16 23					16 48
Neusiedl am See						15 29			15 55						Ⓐ 16 29			←		16 55
Neusiedl am See						15 31			15 59	Ⓐ 16 01					→			Ⓐ 16 33	Ⓐ 16 31	16 59
Pamhagen										Ⓐ 16 38								Ⓐ 17 11		
Purbach am Neusiedlersee						15 43			16 10										16 43	17 10
Eisenstadt						Ⓐ 16 08			16 26										Ⓐ 17 08	17 26
Parndorf Ort 1				15 18	15 18						15 53			16 18						
Parndorf				Ⓒ 15 20	Ⓐ 15 20						15 55			16 20						
Parndorf											15 56									
Zurndorf											16 04									
Nickelsdorf											Ⓐ 16 08									
Nickelsdorf																				
Hegyeshalom		15 25	←										16 25							
Hegyeshalom		15 28	Ⓐ 15 34										16 28							
Mosonmagyaróvár		15 36	15 43										16 36							
Győr		15 53	Ⓐ 16 10										16 53							
nach		Budapest-Keleti		an Ⓒ Bratislava-Petržalka	Bratislava-Petržalka	Wulkaprodersdorf		Wiener Neustadt	an Ⓐ Wulkaprodersdorf				Budapest-Keleti	Bratislava-Petržalka			Felixdorf		Wulkaprodersdorf	Wulkaprodersdorf

Die Strecke Hegyeshalom - Győr ist auszugsweise dargestellt.
Weitere Informationen erhalten Sie beim ÖBB-Kundenservice 05-1717 oder im Internet (www.oebb.at)

1 Privates Shuttle-Service (TONI-TAXI; Voranmeldung 0676/9626791) zum Outletcenter Parndorf 7 täglich bis 12.Apr., vom 23.Apr. bis 28.Jun., ab 2.Sep., nicht 1. bis 3.Nov.

Mehr Geld für den Ausbau des öffentlichen Verkehrs!

AK WIEN

Ostbahn Wien Meidling – Gramatneusiedl – Parndorf Ort – Neusiedl am See – Eisenstadt

SB Zustieg im Nahverkehr (REX, R, S-Bahn) nur mit gültigem Ticket, ausgenommen in Stationen ohne Möglichkeit zum Ticketkauf.

ÖBB	R 7951 2.	REX 9405 2.	60 26055 2.	60 26057 2.	D 147	D 40147 2.	REX 7631 2.	REX 7731 2.	REX 7853 2.	60 26057 2.	R 7423 2.	REX 9991 2.	REX 2655 2.	R 7855 2.	REX 9991 2.	R 1803	REX 9443 2.	60 26059 2.	rix 67	R 9443 2.	60 26061 2.
zusätzliche Hinweise		2																			
	♿ 🚲	♿ 🚲	♿ 🚲	♿ 🚲	🍴 🛏		♿ 🚲	♿ 🚲	♿ 🚲	♿ 🚲	⊟ 🚲	♿ 🚲	♿ 🚲	♿ 🚲	♿ 🚲		♿ 🚲	♿ 🚲		♿ 🚲	♿ 🚲
von				Wiener Neustadt			an 7 Deutschkreutz												München		Wiener Neustadt
Wien Meidling Ⓤ				Ⓐ 16 32			7 16 37												17 25		17 32
Wien Hbf Ⓤ				Ⓐ 16 37			7 16 42			←									17 30		17 37
Wien Hbf Ⓤ ab		16 18	Ⓐ 16 20	→	16 42	16 42	Ⓒ 16 45	Ⓐ 16 45	Ⓐ 16 48	16 50	Ⓐ 17 01	Ⓐ 17 15	Ⓒ 17 15				Ⓐ 17 18	Ⓐ 17 20	17 40		→
Wien Grillgasse		16 22	16 26				16 49	16 49	16 52	16 56	17 06	17 19	17 19				17 22	17 26			
Kledering			16 30							17 00	Ⓐ 17 11							17 30			
Lanzendorf-Rannersdorf			16 33							17 03								17 33			
Himberg			16 36							17 06								17 36			
Gramatneusiedl an			16 40				17 00	17 00		17 10		17 30	17 30					17 40			
Gramatneusiedl ab			16 40				17 01	17 01		17 10		17 31	17 31					17 40			
Götzendorf		16 39	16 45						17 09	17 15							17 39	17 45			
Trautmannsdorf a. d. Leitha			16 49							17 19								17 49			
Sarasdorf			16 52							17 22								17 52			
Wilfleinsdorf			16 55							17 25								17 55			
Bruck a. d. Leitha an		16 48	Ⓐ 17 01				17 12	17 12	17 17	17 31		17 42	17 42				Ⓐ 17 47	Ⓐ 18 01			
Bruck a. d. Leitha ab		16 49					17 13	17 13	17 18			17 43	17 43				17 48				
Parndorf Ort 1 an		16 53					17 18	17 18	17 22			17 48	17 48				17 53				
Parndorf Ort 1 ab					Hortobágy				17 23			17 48	17 48								
Neusiedl am See an									17 29			Ⓐ 17 55	17 55								
Neusiedl am See ab	Ⓐ → 17 01								17 31			→	17 59	Ⓐ 17 59	13 → 18 01	12 18 01					
Pamhagen an	Ⓐ 17 38														13 18 38	12 18 38					
Purbach am Neusiedlersee an									17 43				18 10	18 10							
Eisenstadt an									Ⓐ 18 08				Ⓒ 18 26	Ⓐ 18 26							
Parndorf Ort 1 ab		16 54					17 18	17 18									17 53				
Parndorf an		16 56					Ⓒ 17 20	Ⓐ 17 20									17 55				
Parndorf ab		16 57															17 56				
Zurndorf		17 05															18 04				
Nickelsdorf an		17 09															18 08				
Nickelsdorf ab		17 10															18 09				
Hegyeshalom an		17 16			17 25	▶17 25											18 14		18 25	←	
Hegyeshalom ab					17 28	▶17 28											→		18 28	Ⓐ 18 34	
Mosonmagyaróvár					17 36	▶17 36													18 36	18 43	
Győr an					17 53	▶17 53													18 53	Ⓐ 19 10	
nach					Záhony	Kiev	an Ⓒ Bratislava-Petržalka	Bratislava-Petržalka	Wulkaprodersdorf		Wiener Neustadt			Wulkaprodersdorf	an Ⓐ Fertőszentmiklós				Budapest-Keleti		

Die Strecke Hegyeshalom - Győr ist auszugsweise dargestellt.
Weitere Informationen erhalten Sie beim ÖBB-Kundenservice 05-1717 oder im Internet (www.oebb.at)

1 Privates Shuttle-Service (TONI-TAXI; Voranmeldung 0676/9626791) zum Outletcenter Parndorf 2 ♿ Ⓒ 7 täglich bis 12.Apr., vom 23.Apr. bis 28.Jun., ab 2.Sep., nicht 1. bis 3.Nov. 12 täglich bis 25.Mär., ab 1.Nov., an ⚒ außer 6 vom 26.Mär. bis 31.Okt. 13 an 6, †vom 30.Mär. bis 27.Okt.

Ostbahn Wien Meidling – Gramatneusiedl – Parndorf Ort – Neusiedl am See – Eisenstadt

SB Zustieg im Nahverkehr (REX, R, S-Bahn) nur mit gültigem Ticket, ausgenommen in Stationen ohne Möglichkeit zum Ticketkauf.

ÖBB	REX 7633 2.	REX 7733 2.	REX 7957 2.	R 7425 2.	D 1167	REX 7957 2.	R 7857 2.	60 26061 2.	rj 741	REX 7959 2.	REX 2659 2.	R 7859 2.	REX 7959 2.	REX 9431 2.	60 26063 2.	rjx 165	R 9431 2.	60 26065 2.	REX 7635 2.	REX 1571 2.	60 26065 2.
zusätzliche Hinweise																					
von	an 5 Deutsch-kreutz								Salzburg							Zürich		Wiener Neustadt	an 7 Deutsch-kreutz		
Wien Meidling	5 17 37								18 00							18 25			7 18 37		
Wien Hbf ←	5 17 42							←	18 05							18 30			7 18 42		←
Wien Hbf	A 17 45	C 17 45	A 17 48	A 18 01	17 18 04			17 50	18 10	A 18 15	C 18 15			A 18 18	18 20	18 42		→	18 45	A 18 48	18 50
Wien Grillgasse	17 49	17 49	17 52	18 06				17 56		18 19	18 19			18 22	18 26				18 49		18 56
Kledering				A 18 11				18 00							18 30						19 00
Lanzendorf-Rannersdorf								18 03							18 33						19 03
Himberg								18 06							18 36						19 06
Gramatneusiedl an	18 00	18 00						18 10		18 30	18 30				18 40				19 00	19 03	19 10
Gramatneusiedl ab	18 01	18 01						18 10		18 31	18 31				18 40				19 01	19 04	19 10
Götzendorf			18 09					18 15						18 39	18 45					19 09	19 15
Trautmannsdorf a. d. Leitha								18 19							18 49						19 19
Sarasdorf								18 22							18 52						19 22
Wilfleinsdorf								18 25							18 55						19 25
Bruck a. d. Leitha	18 12	18 12	18 17					18 31		18 42	18 42			A 18 47	A 19 01				19 12	A 19 18	19 31
Bruck a. d. Leitha	18 13	18 13	18 18							18 43	18 43			18 48					19 13		
Parndorf Ort	18 18	18 18	18 22							18 48	18 48			18 53					19 18		
Parndorf Ort 1			18 23		Advent					18 48	18 48										
Neusiedl am See			A 18 29			←			18 46	A 18 55	18 55		←								
Neusiedl am See			→			A 18 33	A 18 31			→	18 59	A 18 59	A 19 01								
Pamhagen						A 19 11							A 19 38								
Purbach am Neusiedlersee							18 43				19 10	19 10									
Eisenstadt							A 19 08				C 19 26	A 19 26									
Parndorf Ort 1	18 18	18 18												18 53					19 18		
Parndorf	A 18 20	C 18 20												18 55					19 20		
Parndorf														18 56							
Zurndorf														19 04							
Nickelsdorf														19 08							
Nickelsdorf														19 09							
Hegyeshalom					18 52									19 14		19 25	←				
Hegyeshalom					18 58									→		19 28	A 19 34				
Mosonmagyaróvár					19 05											19 36	19 43				
Győr					19 22											19 53	A 20 10				
nach	an A Bra-tislava-Petržalka	Bratis-lava-Petržalka		Felixdorf	Buda-pest-Keleti		Wulka-prodersdorf				Wulka-prodersdorf	Wulka-prodersdorf				Buda-pest-Keleti			Bratis-lava-Petržalka		

Die Strecke Hegyeshalom - Győr ist auszugsweise dargestellt.
Weitere Informationen erhalten Sie beim ÖBB-Kundenservice 05-1717 oder im Internet (www.oebb.at)

1 Privates Shuttle-Service (TONI-TAXI; Voranmeldung 0676/9626791) zum Outletcenter Parndorf 5 an ⚒ außer ⑥ bis 28.Jun., ab 2.Sep., nicht 15. bis 19.Apr. 7 täglich bis 12.Apr., vom 23.Apr. bis 28.Jun., ab 2.Sep., nicht 1. bis 3.Nov.
18 an ⑥, ⑦ vom 29.Jun. bis 1.Sep. 17 am 15.Dez., an ⑥ wenn ⚒ ab 30.Nov.

Ostbahn Wien Meidling – Gramatneusiedl – Parndorf Ort – Neusiedl am See – Eisenstadt

SB Zustieg im Nahverkehr (REX, R, S-Bahn) nur mit gültigem Ticket, ausgenommen in Stationen ohne Möglichkeit zum Ticketkauf.

ÖBB	REX 2663 2.	R 7963 2.	R 7511 2.	60 26067 2.	60 26069 2.	D 347	REX 7737 2.	60 26069 2.	REX 2667 2.	R 7967 2.	60 26073 2.	REX 7639 2.	REX / R 9441 2.	60 26073 2.	REX 2669 2.	REX 7743 2.	60 26077 2.	REX 2671 2.	REX 7745 2.	60 26081 2.	60 26085 2.	R 7749 2.
zusätzliche Hinweise						10																
von					Wiener Neustadt						Wiener Neustadt	an 7 Deutschkreutz										
Wien Meidling U					19 32						20 32	7 20 37										
Wien Hbf U ab					19 37			←			20 37	7 20 42		←								
Wien Hbf U ab	19 15			A 19 20	→	19 42	19 45	19 50	20 15		→	20 45		20 50	21 15	21 45	21 50	22 15	22 45	22 50	23 50	0 50
Wien Grillgasse	19 19			19 26				19 56						20 56			21 56			22 56	23 56	0 55
Kledering				19 30				20 00						21 00			22 00			23 00	0 00	0 59
Lanzendorf-Rannersdorf				19 33				20 03						21 03			22 03			23 03	0 03	1 02
Himberg				19 36				20 06						21 06			22 06			23 06	0 06	1 06
Gramatneusiedl an	19 30			19 40			20 00	20 10	20 29			21 00		21 10	21 29	22 00	22 10	22 29	23 00	23 10	0 10	1 10
Gramatneusiedl ab	19 31			19 40			20 01	20 10	20 30			21 01		21 10	21 30	22 01	22 10	22 30	23 01	23 10	0 10	1 10
Götzendorf				19 45				20 15						21 15			22 15			23 15	0 15	1 15
Trautmannsdorf a. d. Leitha				19 49				20 19						21 19			22 19			23 19	0 19	1 19
Sarasdorf				19 52				20 22						21 22			22 22			23 22	0 22	1 22
Wilfleinsdorf				19 55				20 25						21 25			22 25			23 25	0 25	1 25
Bruck a. d. Leitha an	19 42			A 20 01			20 12	20 31	20 42			21 12		21 31	21 42	22 12	22 31	22 42	23 12	23 31	0 31	1 28
Bruck a. d. Leitha U ab	19 43		A 19 48				20 13		20 43			21 13	12 21 17		21 43	22 13		22 43	23 13			1 29
Parndorf Ort 1 an	19 48		19 53			Dacia	20 18		20 48			21 18	21 22		21 48	22 18		22 48	23 18			1 34
Parndorf Ort 1 ab	19 48								20 48						21 48			22 48				
Neusiedl am See an	19 55								20 55						21 55			22 55				
Neusiedl am See ab	19 59	20 01							20 59	A 21 01								B 22 56				
Pamhagen an		20 38								A 21 38												
Purbach am Neusiedlersee an	20 10								21 10									23 07				
Eisenstadt an	20 26								21 26									B 23 23				
Parndorf Ort 1 ab			19 53				20 18					21 18	21 22			22 18			23 18			1 34
Parndorf an			19 55				20 20					21 20	21 24			22 20			23 20			1 36
Parndorf ab			19 56										21 25									
Zurndorf			20 04										21 33									
Nickelsdorf an			A 20 08										21 37									
Nickelsdorf ab													21 38									
Hegyeshalom an						20 25							21 43									
Hegyeshalom ab						20 28							21 46									
Mosonmagyaróvár						20 36							21 55									
Győr an						20 53							13 22 22									
nach						Bucureşti	Bratislava-Petržalka		Wulkaprodersdorf			Bratislava-Petržalka				Bratislava-Petržalka		an B Wulkaprodersdorf	Bratislava-Petržalka			Bratislava-Petržalka

Die Strecke Hegyeshalom - Györ ist auszugsweise dargestellt.
Weitere Informationen erhalten Sie beim ÖBB-Kundenservice 05-1717 oder im Internet (www.oebb.at)

1 Privates Shuttle-Service (TONI-TAXI; Voranmeldung 0676/9626791) zum Outletcenter Parndorf 7 täglich bis 12.Apr., vom 23.Apr. bis 28.Jun., ab 2.Sep., nicht 1. bis 3.Nov. 10 täglich bis 12.Mai, ab 27.Mai 13 täglich außer am 24., 31.Dez.

Die AK fordert mehr Bahnangebot in der Ostregion!

Ostbahn Eisenstadt – Neusiedl am See – Parndorf Ort – Gramatneusiedl – Wien Meidling

SB Zustieg im Nahverkehr (REX, R, S-Bahn) nur mit gültigem Ticket, ausgenommen in Stationen ohne Möglichkeit zum Ticketkauf.

ÖBB	60 26010 2.	R 7500 2.	REX 9970 2.	R 7700 2.	REX 7750 2.	REX 1560 2.	60 26014 2.	60 26114 2.	REX/R 7902 2.	REX 7702 2.	REX 9430 2.	60 26016 2.	REX 2604 2.	REX 7904 2.	REX 7744 2.	REX 1562 2.	REX 1564 2.	60 26018 2.	REX 9990 2.	REX 7604 2.	REX 9400 2.
zusätzliche Hinweise																					4
von				Bratislava-Petržalka	Bratislava-Petržalka					Bratislava-Petržalka			Wulkaprodersdorf		Bratislava-Petržalka				Fertőszentmiklós	Bratislava-Petržalka	
Győr											4 48										
Mosonmagyaróvár											5 14										
Hegyeshalom an											5 24										
Hegyeshalom ab											5 29										6 29
Nickelsdorf		A 4 25				A 5 01					5 34					✕ 6 03					6 34
Zurndorf		4 30				5 05					5 38					6 07					6 39
Parndorf an		4 37				5 12					5 45					6 14					6 46
Parndorf ab		4 38		4 50	A 5 09	5 13				A 5 39	5 46				A 6 09	6 15				6 39	6 47
Parndorf Ort 1 an		4 39		4 52		5 15				5 41	5 47				6 11	6 17				6 41	6 49
Eisenstadt													A 5 24								
Purbach am Neusiedlersee													5 40								
Pamhagen			A 4 00						A 4 49					A 5 20					A 5 49		
Neusiedl am See an			4 35						5 26				5 52	5 55					6 26		
Neusiedl am See ab			4 38						5 29				5 53	6 01					6 30		
Parndorf Ort 1 an			4 44						5 35				5 59	6 07					6 36		
Parndorf Ort 1 ab		4 40	4 44	4 52		5 15			5 35	5 41	5 48		6 00	6 07	6 11	6 17			6 36	6 41	6 49
Bruck a. d. Leitha ab		A 4 45	4 50	4 57	5 14	5 20			5 41	5 46	5 53		6 06	A 6 13	6 15	6 22			6 41	6 46	6 54
Bruck a. d. Leitha	A 4 28		4 51	4 58	5 15	5 21	A 5 28	C 5 28	5 42	5 47	5 55	A 5 58	6 10		6 17	6 23		6 28	6 42	6 47	6 55
Wilfleinsdorf	4 33			5 03			5 33	5 33				6 03						6 33			
Sarasdorf	4 36			5 06			5 36	5 36				6 06						6 36			
Trautmannsdorf a. d. Leitha	4 39			5 09			5 39	5 39				6 09						6 39			
Götzendorf	4 43			5 13		5 30	5 43	5 43		5 56		6 13			6 26			6 43		6 56	
Gramatneusiedl an	4 47		5 02	5 17	5 27		5 47	5 47	5 55		6 07	6 17	6 26			6 35		6 47	6 55		7 08
Gramatneusiedl ab	4 48		5 03	5 18	5 28		5 48	5 48	5 56		6 08	6 18	6 27			6 36	A 6 44	6 48	6 56		7 09
Himberg	4 53			5 23			5 53	5 53				6 23					6 50	6 53			
Lanzendorf-Rannersdorf	4 57			5 27			5 57	5 57				6 27						6 57			
Kledering	4 59			5 29			5 59	5 59				6 29						6 59			
Wien Grillgasse	5 04		5 14	5 34	5 41	5 46	6 04	6 04	6 08	6 12	6 20	6 34	6 38		6 42	6 48	6 58	7 04	7 08	7 12	7 21
Wien Hbf U an	A 5 09		A 5 18	5 39	A 5 45	A 5 50	A 6 09	6 09	6 11	A 6 16	6 24	A 6 39	A 6 42		A 6 46	✕ 6 52	A 7 02	7 09	A 7 12	7 16	7 25
Wien Hbf U ab			2 5 20					6 11	6 12									7 11		3 7 19	
Wien Meidling U an			2 5 24					C 6 16	A 6 17									7 16		3 7 24	
nach			an 2 Deutschkreutz					Wiener Neustadt	Wiener Neustadt									Wiener Neustadt		an 3 Deutschkreutz	

Die Strecke Győr - Hegyeshalom ist auszugsweise dargestellt.
Weitere Informationen erhalten Sie beim ÖBB-Kundenservice 05-1717 oder im Internet (www.oebb.at)

1 Privates Shuttle-Service (TONI-TAXI; Voranmeldung 0676/9626791) zum Outletcenter Parndorf 2 an ✕ außer ⑥ bis 28.Jun., ab 2.Sep., nicht 15. bis 19.Apr. 3 täglich bis 12.Apr., vom 23.Apr. bis 28.Jun., ab 2.Sep., nicht 1. bis 3.Nov.
4 ♿ Ⓒ

Ostbahn Eisenstadt – Neusiedl am See – Parndorf Ort – Gramatneusiedl – Wien Meidling

SB Zustieg im Nahverkehr (REX, R, S-Bahn) nur mit gültigem Ticket, ausgenommen in Stationen ohne Möglichkeit zum Ticketkauf.

ÖBB	REX 1566 2.	60 26020 2.	REX 2608 2.	REX 7908 2.	REX 7748 2.	REX 1568 2.	60 26022 2.	60 26122 2.	REX 2610 2.	REX 7706 2.	REX 7606 2.	REX 9402 2.	D 346	REX 9402 2.	60 26024 2.	REX 9992 2.	REX 9982 2.	60 26026 2.	REX 7608 2.	REX 9432	rj× 162
zusätzliche Hinweise																					
von			Wulka-prodersdorf		Bratis-lava-Petržalka				Wulka-prodersdorf	Bratis-lava-Petržalka	an Ⓐ Bra-tislava-Petržalka		Bucureşti			Fertő-szent-miklós	Fertő-szent-miklós		Bratis-lava-Petržalka		Buda-pest-Keleti
Győr													7 02							7 48	8 02
Mosonmagyaróvár													7 20							8 14	8 20
Hegyeshalom an													7 29							8 24	8 29
Hegyeshalom ab												7 26	7 32							→	8 32
Nickelsdorf						Ⓐ 7 03						7 30	Dacia								
Zurndorf						7 07						7 34									
Parndorf an						7 14						7 41									
Parndorf ab					Ⓐ 7 10	7 15				Ⓒ 7 39	Ⓐ 7 39	7 47							8 39		
Parndorf Ort 1 an					7 12	7 17				7 41	7 41	7 49							8 41		
Eisenstadt			Ⓒ 6 15						6 57			→									
Purbach am Neusiedlersee			6 41						7 12												
Pamhagen				6 18												5 7 09	6 7 18				
Neusiedl am See an			6 53	6 56					7 24							7 50	7 54				
Neusiedl am See ab			7 01	Ⓐ 7 01					7 30							8 01	8 01				
Parndorf Ort 1 an			7 07	7 07					7 36					←		8 07	8 07				
Parndorf Ort 1 ab			7 07	7 07	7 12	7 17			7 36	7 41	7 41			7 49		8 07	8 07		8 41		
Bruck a. d. Leitha			7 13	7 13	7 16	7 22			7 41	7 46	7 46			7 54		8 13	8 13		8 45		
Bruck a. d. Leitha ab		Ⓐ 6 58	7 14	7 14	7 17	7 23	Ⓐ 7 28	Ⓒ 7 28	7 42	7 47	7 47			7 55	Ⓐ 7 58	8 14	8 14	8 28	8 46		
Wilfleinsdorf		7 03					7 33	7 33							8 03			8 33			
Sarasdorf		7 06					7 36	7 36							8 06			8 36			
Trautmannsdorf a. d. Leitha		7 09					7 39	7 39							8 09			8 39			
Götzendorf	Ⓐ 7 07	7 13			7 26		7 43	7 43		7 56	7 56				8 13			8 43			
Gramatneusiedl an	7 12	7 17	7 26	7 26		7 35	7 47	7 47	7 55					8 07	8 17	8 26	8 26	8 47	8 58		
Gramatneusiedl ab	7 13	7 19	7 27	7 27		7 36	7 48	7 48	7 56					8 08	8 18	8 27	8 27	8 48	8 59		
Himberg	7 18	7 23					7 53	7 53							8 23			8 53			
Lanzendorf-Rannersdorf		7 27					7 57	7 57							8 27			8 57			
Kledering		7 29					7 59	7 59							8 29			8 59			
Wien Grillgasse	7 28	7 34	7 38	7 38	7 42	7 48	8 04	8 04	8 08					8 21	8 34			9 04			
Wien Hbf U an	Ⓐ 7 32	Ⓐ 7 39	Ⓒ 7 42	Ⓐ 7 42	Ⓐ 7 46	Ⓐ 7 52	8 09	8 09	8 12	Ⓒ 8 15	Ⓐ 8 15		8 21	8 24	Ⓐ 8 39	5 8 42	6 8 42	9 09	9 14		9 18
Wien Hbf U ab							8 11	8 11			2 8 19							Ⓐ 9 11	3 9 19		9 30
Wien Meidling U							Ⓐ 8 16	Ⓒ 8 16			2 8 24							Ⓐ 9 16	3 9 24		9 35
nach							Wiener Neustadt	Wiener Neustadt			an 2 Deutsch-kreutz							an Ⓐ Wiener Neustadt	an 3 Deutsch-kreutz		Zürich

Die Strecke Györ - Hegyeshalom ist auszugsweise dargestellt.
Weitere Informationen erhalten Sie beim ÖBB-Kundenservice 05-1717 oder im Internet (www.oebb.at)

1 Privates Shuttle-Service (TONI-TAXI; Voranmeldung 0676/9626791) zum Outletcenter Parndorf 2 an ✕ außer ⑥ bis 28.Jun., ab 2.Sep., nicht 15. bis 19.Apr. 3 täglich bis 12.Apr., vom 23.Apr. bis 28.Jun., ab 2.Sep., nicht 1. bis 3.Nov.
5 an ✕ außer ⑥ bis 28.Jun., ab 2.Sep. 6 an ⑥, †bis 30.Jun., ab 31.Aug., täglich vom 1.Jul. bis 30.Aug.

AK WIEN
Fahrgastrechte auch für Bus-PendlerInnen!

Ostbahn Eisenstadt – Neusiedl am See – Parndorf Ort – Gramatneusiedl – Wien Meidling

SB Zustieg im Nahverkehr (REX, R, S-Bahn) nur mit gültigem Ticket, ausgenommen in Stationen ohne Möglichkeit zum Ticketkauf.

ÖBB		60 26028 2.	REX 9432 2.	REX 2618 2.	60 26030 2.	60 26130 2.	REX 7710 2.	REX 7610 2.	rjx 60	60 26032 2.	R 7922 2.	REX 2622 2.	D 1160	REX 9442	60 26034 2.	REX 7612 2.	D 140	D 40749	60 26036 2.	REX 2626 2.	REX 1800 2.	REX 9442 2.
zusätzliche Hinweise																						
von				Wulka-prodersdorf			Bratislava-Petržalka	an Ⓐ Bratislava-Petržalka	Budapest-Keleti			an Ⓐ Wulka-prodersdorf	Budapest-Keleti			Bratislava-Petržalka	Záhony	Kiev		Wulka-prodersdorf		
Győr									9 02				7 9 32	9 48			10 02	10 02				
Mosonmagyaróvár									9 20				9 50	10 14			10 20	◖10 20				
Hegyeshalom	an		←						9 29				9 59	10 24			10 29	◖10 29				
Hegyeshalom	ab		8 38						9 32				10 02	→			10 32	◖10 32				10 38
Nickelsdorf			8 43																			10 43
Zurndorf			8 48																			10 48
Parndorf	an		8 55																			10 55
Parndorf	ab		8 56				Ⓒ 9 39	Ⓐ 9 39								10 39						10 56
Parndorf Ort 1	an		8 57				9 41	9 41								10 41						10 57
Eisenstadt				8 27								9 27								3 10 27		
Purbach am Neusiedlersee				8 43								9 43								10 43		
Pamhagen											9 19											
Neusiedl am See	an			8 55							9 57	9 55								10 55		
Neusiedl am See	ab			9 01								10 01								11 01	9 11 01	
Parndorf Ort 1	an			9 07								10 07								11 07	11 07	
Parndorf Ort 1	ab		8 58	9 07			9 41	9 41				10 07				10 41				11 07	11 07	10 58
Bruck a. d. Leitha	an		9 03	9 13			9 45	9 45				10 13				10 45				11 13	11 13	11 03
Bruck a. d. Leitha	ab	Ⓐ 8 58		9 14	Ⓐ 9 28	Ⓒ 9 28	9 46	9 46		Ⓐ 9 58		10 14			10 28	10 46			Ⓐ 10 58	11 14	11 14	
Wilfleinsdorf		9 03			9 33	9 33				10 03					10 33				11 03			
Sarasdorf		9 06			9 36	9 36				10 06					10 36				11 06			
Trautmannsdorf a. d. Leitha		9 09			9 39	9 39				10 09					10 39				11 09			
Götzendorf		9 13			9 43	9 43				10 13					10 43				11 13			
Gramatneusiedl	an	9 17		9 25	9 47	9 47	9 58	9 58		10 17		10 25			10 47	10 58			11 17	11 25	11 25	
Gramatneusiedl	ab	9 18		9 26	9 48	9 48	9 59	9 59		10 18		10 26			10 48	10 59			11 18	11 26	11 26	
Himberg		9 23			9 53	9 53				10 23					10 53				11 23			
Lanzendorf-Rannersdorf		9 27			9 57	9 57				10 27					10 57				11 27			
Kledering		9 29			9 59	9 59				10 29					10 59				11 29			
Wien Grillgasse		9 34			10 04	10 04				10 34					11 04				11 34			
Wien Hbf	an	Ⓐ 9 39		9 42	10 09	10 09	Ⓒ 10 14	Ⓐ 10 14	10 21	Ⓐ 10 39		10 42	7 10 53		11 09	11 14	11 21	11 21	Ⓐ 11 39	3 11 42	9 11 42	
Wien Hbf	ab				10 11	10 11		2	10 19	10 30						3 11 19						
Wien Meidling	an				Ⓐ 10 16	Ⓒ 10 16		2	10 24	10 35						3 11 24						
nach					Wiener Neustadt	Wiener Neustadt		an 2 Deutschkreutz	München							an 3 Deutschkreutz						

Hortobágy

Die Strecke Győr - Hegyeshalom ist auszugsweise dargestellt.
Weitere Informationen erhalten Sie beim ÖBB-Kundenservice 05-1717 oder im Internet (www.oebb.at)

1 Privates Shuttle-Service (TONI-TAXI; Voranmeldung 0676/9626791) zum Outletcenter Parndorf 2 an ⚒ außer ⑥ bis 28.Jun., ab 2.Sep., nicht 15. bis 19.Apr. 3 täglich bis 12.Apr., vom 23.Apr. bis 28.Jun., ab 2.Sep., nicht 1. bis 3.Nov.
7 am 15.Dez., an ⑥ wenn ⚒ ab 30.Nov. 8 täglich bis 29.Mär., ab 28.Okt., an ⑥, †vom 30.Mär. bis 27.Okt. 9 an ⚒ außer ⑥ vom 1.Apr. bis 25.Okt.

Die AK fordert mehr Bahnangebot in der Ostregion!

AK WIEN

Ostbahn Eisenstadt – Neusiedl am See – Parndorf Ort – Gramatneusiedl – Wien Meidling

SB Zustieg im Nahverkehr (REX, R, S-Bahn) nur mit gültigem Ticket, ausgenommen in Stationen ohne Möglichkeit zum Ticketkauf.

ÖBB		rj 642	60 26038 2.	60 26138 2.	REX 7714 2.	REX 7614 2.	rj× 62	60 26040 2.	R 1802 2.	R 7930 2.	REX 2630 2.	60 26042 2.	REX 7616 2.	REX 9434 2.	IC 44	REX 9434 2.	60 26044 2.	R 7934 2.	REX 2634 2.	60 26046 2.
zusätzliche Hinweise															13					
															✂					
von					Bratislava-Petržalka	an Ⓐ Bratislava-Petržalka	Budapest-Keleti				an Ⓐ Wulkaprodersdorf		Bratislava-Petržalka		Košice				Wulkaprodersdorf	
Győr							11 02							11 48						
Mosonmagyaróvár							11 20							12 14						
Hegyeshalom	an						11 29							12 24						
Hegyeshalom	ab						11 32							12 25						
Nickelsdorf														12 30						
Zurndorf														12 34						
Parndorf	an													12 41						
Parndorf	ab				Ⓒ 11 39	Ⓐ 11 39							12 39	12 42						
Parndorf Ort 1	an				11 41	11 41							12 41	12 44						
Eisenstadt											11 27								12 27	
Purbach am Neusiedlersee											11 43								12 43	
Pamhagen									11 11 17	12 11 19								Ⓐ 12 19		
Neusiedl am See	an								11 11 54	12 11 57	11 55							Ⓐ 12 57	12 55	
Neusiedl am See	ab	10 11 10									12 01								13 01	
Parndorf Ort 1	an										12 07								13 07	
Parndorf Ort 1	ab				11 41	11 41					12 07		12 41	12 44					13 07	
Bruck a. d. Leitha	an				11 45	11 45					12 13		12 45	12 49					13 13	
Bruck a. d. Leitha	ab		Ⓐ 11 28	Ⓒ 11 28	11 46	11 46		Ⓐ 11 58			12 14	12 28	12 46	Ⓐ 12 50			Ⓐ 12 58		13 14	Ⓐ 13 28
Wilfleinsdorf			11 33	11 33				12 03				12 33					13 03			13 33
Sarasdorf			11 36	11 36				12 06				12 36					13 06			13 36
Trautmannsdorf a. d. Leitha			11 39	11 39				12 09				12 39					13 09			13 39
Götzendorf			11 43	11 43				12 13				12 43		12 58			13 13			13 43
Gramatneusiedl	an		11 47	11 47	11 58	11 58		12 17			12 25	12 47	12 58	Ⓐ 13 04		←	13 17		13 25	13 47
Gramatneusiedl	ab		11 48	11 48	11 59	11 59		12 18			12 26	12 48	12 59	→		Ⓐ 13 10	13 18		13 26	13 48
Himberg			11 53	11 53				12 23				12 53					13 23			13 53
Lanzendorf-Rannersdorf			11 57	11 57				12 27				12 57					13 27			13 57
Kledering			11 59	11 59				12 29				12 59					13 29			14 00
Wien Grillgasse			12 04	12 04				12 34				13 04					13 34			14 05
Wien Hbf	an	10 11 45	12 09	12 09	Ⓒ 12 14	Ⓐ 12 14	12 21	Ⓐ 12 39			12 42	13 09	13 14		13 22	Ⓐ 13 25	Ⓐ 13 39		13 42	14 09
Wien Hbf	ab	11 55	12 11	12 11		2 12 19	12 30					Ⓐ 13 11	3 13 19							14 11
Wien Meidling	an	12 00	Ⓐ 12 16	Ⓒ 12 16		2 12 24	12 35					Ⓐ 13 16	3 13 24							Ⓐ 14 16
nach		Salzburg	Wiener Neustadt	Wiener Neustadt		an 2 Deutschkreutz	München					an Ⓐ Wiener Neustadt	an 3 Deutschkreutz							Wiener Neustadt

Die Strecke Győr - Hegyeshalom ist auszugsweise dargestellt.
Weitere Informationen erhalten Sie beim ÖBB-Kundenservice 05-1717 oder im Internet (www.oebb.at)

1 Privates Shuttle-Service (TONI-TAXI; Voranmeldung 0676/9626791) zum Outletcenter Parndorf 2 an ✂ außer ⑥ bis 28.Jun., ab 2.Sep., nicht 15. bis 19.Apr. 3 täglich bis 12.Apr., vom 23.Apr. bis 28.Jun., ab 2.Sep., nicht 1. bis 3.Nov.
10 an ⑥, ⑦ vom 29.Jun. bis 1.Sep. 11 an ⑥, † vom 30.Mär. bis 27.Okt. 12 täglich bis 25.Mär., ab 1.Nov., an ✂ außer ⑥ vom 26.Mär. bis 31.Okt. 13 Reservierung möglich

Ostbahn Eisenstadt – Neusiedl am See – Parndorf Ort – Gramatneusiedl – Wien Meidling

SB Zustieg im Nahverkehr (REX, R, S-Bahn) nur mit gültigem Ticket, ausgenommen in Stationen ohne Möglichkeit zum Ticketkauf.

ÖBB	60 26146 2.	REX 7718 2.	rix 64	60 26048 2.	R 7938 2.	REX 2638 2.	60 26050 2.	REX 7620 2.	REX 9444 2.	60 26052 2.	R 7942 2.	REX 2642 2.	60 26054 2.	60 26154 2.	R 7844 2.	REX 7722 2.	REX 7622 2.	rix 66
zusätzliche Hinweise																		
von		Bratislava-Petržalka	Budapest-Keleti			an Ⓐ Wulkaprodersdorf		Bratislava-Petržalka				Wulkaprodersdorf			Wulkaprodersdorf	Bratislava-Petržalka	an Ⓐ Bratislava-Petržalka	Budapest-Keleti
Győr			**13 02**						**13 48**									**15 02**
Mosonmagyaróvár			**13 20**						**14 14**									**15 20**
Hegyeshalom an			**13 29**						**14 24**									**15 29**
Hegyeshalom ab			**13 32**						**14 30**									**15 32**
Nickelsdorf									**14 35**									
Zurndorf									**14 39**									
Parndorf an									**14 46**									
Parndorf ab		**13 39**						**14 39**	**14 47**							Ⓒ **15 39**	Ⓐ **15 39**	
Parndorf Ort 1 an		**13 41**						**14 41**	**14 49**							**15 41**	**15 41**	
Eisenstadt						**13 27**						**14 27**			Ⓐ 14 52			
Purbach am Neusiedlersee						**13 43**						**14 43**			15 11			
Pamhagen					14 13 19						Ⓐ 14 19							
Neusiedl am See an					14 13 57	**13 55**					Ⓐ 14 57	**14 55**			15 23			
Neusiedl am See ab						**14 01**						**15 01**			15 31			
Parndorf Ort 1 an						**14 07**						**15 07**			15 37			
Parndorf Ort 1 ab		**13 41**				**14 07**		**14 41**	**14 49**			**15 07**			15 37	**15 41**	**15 41**	
Bruck a. d. Leitha an		**13 45**				**14 13**		**14 45**	**14 54**			**15 13**			Ⓐ 15 43	**15 45**	**15 45**	
Bruck a. d. Leitha ab	Ⓒ 13 28	**13 46**		Ⓐ 13 58		**14 14**	14 28	**14 46**	Ⓐ **14 55**	Ⓐ 14 58		**15 14**	Ⓐ 15 28	Ⓒ 15 28		**15 46**	**15 46**	
Wilfleinsdorf	13 33			14 03			14 33			15 03			15 33	15 33				
Sarasdorf	13 36			14 06			14 36			15 06			15 36	15 36				
Trautmannsdorf a. d. Leitha	13 39			14 09			14 39			15 09			15 39	15 39				
Götzendorf	13 43			14 13			14 43		**15 05**	15 13			15 43	15 43				
Gramatneusiedl an	13 47	**13 58**		14 17		**14 25**	14 47	**14 58**		15 17		**15 25**	15 47	15 47		**15 58**	**15 58**	
Gramatneusiedl ab	13 48	**13 59**		14 18		**14 26**	14 48	**14 59**		15 18		**15 26**	15 48	15 48		**15 59**	**15 59**	
Himberg	13 53			14 23			14 53			15 23			15 53	15 53				
Lanzendorf-Rannersdorf	13 57			14 27			14 57			15 27			15 57	15 57				
Kledering	14 00			14 29			14 59			15 29			15 59	15 59				
Wien Grillgasse	14 05			14 34			15 04			15 34			16 04	16 04				
Wien Hbf U an	14 09	**14 14**	**14 21**	Ⓐ 14 39		**14 42**	15 09	**15 14**	Ⓐ **15 22**	Ⓐ 15 39		**15 42**	16 09	16 09		Ⓒ **16 14**	Ⓐ **16 14**	**16 18**
Wien Hbf U ab	14 11		**14 30**				Ⓐ 15 11	3 **15 19**					16 11	16 11			2 **16 19**	**16 30**
Wien Meidling U an	Ⓒ 14 16		**14 35**				Ⓐ 15 16	3 **15 24**					Ⓐ 16 16	Ⓒ 16 16			2 **16 24**	**16 35**
nach	Wiener Neustadt		München				an Ⓐ Wiener Neustadt	an 3 Deutschkreutz					Wiener Neustadt	Wiener Neustadt			an 2 Deutschkreutz	an 12 Frankfurt (M) Hbf

Blaufränkischland

Die Strecke Győr - Hegyeshalom ist auszugsweise dargestellt.
Weitere Informationen erhalten Sie beim ÖBB-Kundenservice 05-1717 oder im Internet (www.oebb.at)

1 Privates Shuttle-Service (TONI-TAXI; Voranmeldung 0676/9626791) zum Outletcenter Parndorf 2 an ⚒ außer ⑥ bis 28.Jun., ab 2.Sep., nicht 15. bis 19.Apr. 3 täglich bis 12.Apr., vom 23.Apr. bis 28.Jun., ab 2.Sep., nicht 1. bis 3.Nov.
14 an ⚒ außer ⑥ vom 1.Jul. bis 30.Aug. 12 an ⑤, ⑥

Die AK fordert mehr Bahnangebot in der Ostregion!

AK WIEN

Ostbahn Eisenstadt – Neusiedl am See – Parndorf Ort – Gramatneusiedl – Wien Meidling

SB Zustieg im Nahverkehr (REX, R, S-Bahn) nur mit gültigem Ticket, ausgenommen in Stationen ohne Möglichkeit zum Ticketkauf.

ÖBB		60 26056 2.	R 7946 2.	REX 2646 2.	60 26058 2.	R 7848 2.	REX 7724 2.	REX 7624 2.	REX 9436 2.	D 144	REX 9436 2.	60 26060 2.	R 7950 2.	REX 2650 2.	60 26062 2.	60 26162 2.	R 7852 2.	REX 7726 2.	rjx 68	60 26064 2.	R 9406 2.
zusätzliche Hinweise																					4
von				an Ⓐ Wulka-proders-dorf		Wulka-proders-dorf	Bratis-lava-Petržalka	an Ⓒ Bra-tislava-Petržalka		Cluj Napoca				Wulka-proders-dorf			Wulka-proders-dorf	Bratis-lava-Petržalka	Buda-pest-Keleti		
Győr									15 48	16 02									17 02		
Mosonmagyaróvár									16 14	16 20									17 20		
Hegyeshalom	an								16 24	16 29									17 29		
Hegyeshalom	ab								16 25	16 32									17 32		17 38
Nickelsdorf									16 30	Transilvania											17 43
Zurndorf									16 34												17 48
Parndorf	an								16 41												17 56
Parndorf	ab						Ⓐ 16 39	Ⓒ 16 39	16 47									17 39			17 57
Parndorf Ort 1	an						16 41	16 41	16 49									17 41			17 58
Eisenstadt				15 27		15 52			→					16 27			Ⓐ 16 52				
Purbach am Neusiedlersee				15 43		Ⓐ 16 11								16 43			17 11				
Pamhagen			Ⓐ 15 19										Ⓐ 15 58								
Neusiedl am See	an		Ⓐ 15 57	15 55		16 23							Ⓐ 16 57	16 55			17 23				
Neusiedl am See	ab			16 01		16 31								17 01			17 31				
Parndorf Ort 1	an			16 07		16 37					←			17 07			17 37				
Parndorf Ort 1	ab			16 07		16 37	16 41	16 41			16 49			17 07			17 37	17 41			17 59
Bruck a. d. Leitha	an			16 13		Ⓐ 16 43	16 45	16 45			16 54			17 13			Ⓐ 17 43	17 45			18 04
Bruck a. d. Leitha	ab	Ⓐ 15 58		16 14	16 28		16 46	16 46			Ⓐ 16 55	Ⓐ 16 58		17 14	Ⓐ 17 28	Ⓒ 17 28		17 46		Ⓐ 17 58	
Wilfleinsdorf		16 03			16 33							17 03			17 33	17 33				18 03	
Sarasdorf		16 06			16 36							17 06			17 36	17 36				18 06	
Trautmannsdorf a. d. Leitha		16 09			16 39							17 09			17 39	17 39				18 09	
Götzendorf		16 13			16 43						17 05	17 13			17 43	17 43				18 13	
Gramatneusiedl	an	16 17		16 25	16 47		16 58	16 58				17 17		17 25	17 47	17 47		17 58		18 17	
Gramatneusiedl	ab	16 18		16 26	16 48		16 59	16 59				17 18		17 26	17 48	17 48		17 59		18 18	
Himberg		16 23			16 53							17 23			17 53	17 53				18 23	
Lanzendorf-Rannersdorf		16 27			16 57							17 27			17 57	17 57				18 27	
Kledering		16 29			16 59							17 29			17 59	17 59				18 29	
Wien Grillgasse		16 34			17 04							17 34			18 04	18 04				18 34	
Wien Hbf U	an	Ⓐ 16 39		16 42	17 09		Ⓐ 17 14	Ⓒ 17 14		17 21	Ⓐ 17 23	Ⓐ 17 39		17 42	18 09	18 09		18 15	18 21	Ⓐ 18 39	
Wien Hbf U	ab				Ⓐ 17 11			3 17 19							18 11	18 11			18 30		
Wien Meidling U	an				Ⓐ 17 16			3 17 24							Ⓐ 18 16	Ⓒ 18 16			18 35		
nach					an Ⓐ Wiener Neustadt			an 3 Deutsch-kreutz							Wiener Neustadt	Wiener Neustadt			Mün-chen		

Die Strecke Győr - Hegyeshalom ist auszugsweise dargestellt.
Weitere Informationen erhalten Sie beim ÖBB-Kundenservice 05-1717 oder im Internet (www.oebb.at)

1 Privates Shuttle-Service (TONI-TAXI; Voranmeldung 0676/9626791) zum Outletcenter Parndorf 3 täglich bis 12.Apr., vom 23.Apr. bis 28.Jun., ab 2.Sep., nicht 1. bis 3.Nov. 4 ♿ Ⓒ

Ostbahn Eisenstadt – Neusiedl am See – Parndorf Ort – Gramatneusiedl – Wien Meidling

SB Zustieg im Nahverkehr (REX, R, S-Bahn) nur mit gültigem Ticket, ausgenommen in Stationen ohne Möglichkeit zum Ticketkauf.

ÖBB	R 7954 2.	REX 2654 2.	60 26066 2.	REX 7728 2.	REX 7628 2.	REX 9446	D 344	REX 9446 2.	REX 2658 2.	rj 748	60 26070 2.	REX 7730 2.	REX 7630 2.	rjx 42	REX 2662 2.	REX 1804 2.	R 7962 2.	REX 1806 2.	REX 9438	60 26074 2.
zusätzliche Hinweise																				
	♿ 🚲	♿ 🚲	♿ 🚲	♿ 🚲	♿ 🚲			♿ 🚲	♿ 🚲		♿ 🚲	♿ 🚲	♿ 🚲		♿ 🚲		♿ 🚲			♿ 🚲
von		an Ⓐ Wulka-proders-dorf		Bratis-lava-Petržalka	an Ⓒ Bra-tislava-Petržalka		an 16 Beo-grad		Wulka-proders-dorf			Bratis-lava-Petržalka	an Ⓐ Bra-tislava-Petržalka	Buda-pest-Keleti						
Győr						17 48	18 02							19 02					19 48	
Mosonmagyaróvár						18 14	18 20							19 20					20 14	
Hegyeshalom 🛂 🚌 an						18 24	18 29	←						19 29					20 24	
Hegyeshalom 🛂 🚌 ab						→	18 32	17 18 38						19 32					→	
Nickelsdorf							Ayalla	18 43												
Zurndorf								18 48												
Parndorf an								18 55												
Parndorf ab				Ⓐ 18 39	Ⓒ 18 39			18 56				Ⓒ 19 39	Ⓐ 19 39							
Parndorf Ort 🛂 1 an				18 41	18 41			18 57				19 41	19 41							
Eisenstadt		17 27							18 27						18 19 27					
Purbach am Neusiedlersee		17 43							18 43						19 43					
Pamhagen	17 19															11 19 17	10 19 19	Ⓐ 19 19		
Neusiedl am See an	17 57	17 55							18 55						19 55	19 54	10 19 57	19 57		
Neusiedl am See ab		18 01							19 01	10 19 10					20 01	20 01		20 01		
Parndorf Ort 🛂 1 an		18 07							19 07						20 07	20 07		20 07		
Parndorf Ort 🛂 1 ab		18 07		18 41	18 41			18 58	19 07			19 41	19 41		20 07	20 07		20 07		
Bruck a. d. Leitha 🚶 an		18 13		18 45	18 45			17 19 03	19 13			19 45	19 45		20 13	20 13		20 13		
Bruck a. d. Leitha 🚶 ab		18 14	18 28	18 46	18 46				19 14		19 28	19 46	19 46		20 14	20 14		20 14		20 28
Wilfleinsdorf			18 33								19 33									20 33
Sarasdorf			18 36								19 36									20 36
Trautmannsdorf a. d. Leitha			18 39								19 39									20 39
Götzendorf			18 43								19 43									20 43
Gramatneusiedl an		18 25	18 47	18 58	18 58				19 25		19 47	19 58	19 58		20 25	20 25		20 25		20 47
Gramatneusiedl ab		18 26	18 48	18 59	18 59				19 26		19 48	19 59	19 59		20 26	20 26		20 26		20 48
Himberg			18 53								19 53									20 53
Lanzendorf-Rannersdorf			18 57								19 57									20 57
Kledering			18 59								19 59									20 59
Wien Grillgasse			19 04								20 04									21 04
Wien Hbf Ⓤ 🚶 an		18 42	19 09	Ⓐ 19 14	Ⓒ 19 14		19 21		19 42	10 19 45	20 09	Ⓒ 20 14	Ⓐ 20 14	20 18	18 20 42	11 20 42		Ⓐ 20 42		21 09
Wien Hbf Ⓤ 🚶 ab			Ⓐ 19 11		3 19 19					19 55	20 11		3 20 19	20 30						21 11
Wien Meidling Ⓤ 🚶 an			Ⓐ 19 16		3 19 24					20 00	20 16		3 20 24	20 35						21 16
nach			an Ⓐ Wiener Neustadt		an 3 Deutsch-kreutz					Salzburg	Wiener Neustadt		an 3 Deutsch-kreutz	Salz-burg						Wiener Neustadt

Die Strecke Győr - Hegyeshalom ist auszugsweise dargestellt.
Weitere Informationen erhalten Sie beim ÖBB-Kundenservice 05-1717 oder im Internet (www.oebb.at)

1 Privates Shuttle-Service (TONI-TAXI; Voranmeldung 0676/9626791) zum Outletcenter Parndorf 3 täglich bis 12.Apr., vom 23.Apr. bis 28.Jun., ab 2.Sep., nicht 1. bis 3.Nov. 10 an ⑥, ⑦ vom 29.Jun. bis 1.Sep. 11 an ⑥, †vom 30.Mär. bis 27.Okt. 16 täglich bis 31.Jän. 17 täglich außer am 24., 31.Dez. 18 an ⑥, †bis 24.Mär., ab 1.Nov.

Die AK fordert mehr Bahnangebot in der Ostregion!

AK WIEN

Ostbahn Eisenstadt – Neusiedl am See – Parndorf Ort – Gramatneusiedl – Wien Meidling

SB Zustieg im Nahverkehr (REX, R, S-Bahn) nur mit gültigem Ticket, ausgenommen in Stationen ohne Möglichkeit zum Ticketkauf.

ÖBB	REX 7732 2.	D 148	REX 9438 2.	REX 2666 2.	60 26078 2.	REX 7734 2.	REX 2668 2.	60 26082 2.	EN 462 2.	60 26086 2.	REX 7738 2.
zusätzliche Hinweise											
von	Bratislava-Petržalka	Budapest-Keleti		Wulkaprodersdorf		Bratislava-Petržalka			an 19 Budapest-Keleti		Bratislava-Petržalka
Győr		**20 02**							**22 02**		
Mosonmagyaróvár		**20 20**							**22 20**		
Hegyeshalom ← an		**20 29**	←						**22 29**		
Hegyeshalom ab		**20 32**	19 **20 38**						**22 32**		
Nickelsdorf			**20 43**								
Zurndorf			**20 48**								
Parndorf an			**20 55**								
Parndorf ab	**20 39**		**20 56**			**21 39**					**23 39**
Parndorf Ort 1 an	**20 41**		**20 57**			**21 41**					**23 41**
Eisenstadt				**20 27**							
Purbach am Neusiedlersee				**20 43**							
Pamhagen											
Neusiedl am See an				**20 55**							
Neusiedl am See ab				**21 01**			**22 01**				
Parndorf Ort 1 an				**21 07**			**22 07**				
Parndorf Ort 1 ab	**20 41**		**20 58**	**21 07**		**21 41**	**22 07**				**23 41**
Bruck a. d. Leitha an	**20 45**		19 **21 03**	**21 13**		**21 45**	**22 13**				**23 45**
Bruck a. d. Leitha ab	**20 46**			**21 14**	21 28	**21 46**	**22 14**	22 28		23 28	**23 46**
Wilfleinsdorf					21 33			22 33		23 33	
Sarasdorf					21 36			22 36		23 36	
Trautmannsdorf a. d. Leitha					21 39			22 39		23 39	
Götzendorf					21 43			22 43		23 43	
Gramatneusiedl an	**20 58**			**21 25**	21 47	**21 58**	**22 25**	22 47		23 47	**23 58**
Gramatneusiedl ab	**20 59**			**21 26**	21 48	**21 59**	**22 26**	22 48		23 48	**23 59**
Himberg					21 53			22 53		23 53	
Lanzendorf-Rannersdorf					21 57			22 57		23 57	
Kledering					21 59			22 59		23 59	
Wien Grillgasse					22 04			23 04		0 04	
Wien Hbf U an	**21 14**	**21 18**		**21 42**	22 09	**22 14**	**22 42**	23 09	**23 21**	0 09	**0 14**
Wien Hbf U ab									**23 25**		
Wien Meidling U an									**23 30**		
nach									an 20 München		

Lehár

Kálmán Imre

Die Strecke Győr - Hegyeshalom ist auszugsweise dargestellt.
Weitere Informationen erhalten Sie beim ÖBB-Kundenservice 05-1717 oder im Internet (www.oebb.at)

1 Privates Shuttle-Service (TONI-TAXI; Voranmeldung 0676/9626791) zum Outletcenter Parndorf 17 täglich außer am 24., 31.Dez. 19 täglich außer 13. bis 26.Mai 20 täglich außer vom 15.Mär. bis 13.Mai

Pottendorfer Linie Wien Hbf – Wampersdorf – Ebenfurth – Wiener Neustadt

SB Zustieg im Nahverkehr (REX, R, S-Bahn) nur mit gültigem Ticket, ausgenommen in Stationen ohne Möglichkeit zum Ticketkauf.

ÖBB	60 26008 2.	REX 9970 2.	REX 9972 2.	60 26008 2.	60 26114 2.	R 7902 2.	REX 7602 2.	REX 7652 2.	R 7902 2.	60 26018 2.	REX 7604 2.	REX 7654 2.	60 26018 2.	60 26022 2.	60 26122 2.	REX 7606 2.	REX 7656 2.	60 26022 2.	60 26026 2.	REX 7608 2.	REX 7658 2.	60 26026 2.
zusätzliche Hinweise																						
von		an Ⓐ Pamhagen			Bruck a. d. Leitha	Pamhagen				Bruck a. d. Leitha	Bratislava-Petržalka			Bruck a. d. Leitha	Bruck a. d. Leitha	an Ⓐ Bratislava-Petržalka			Bruck a. d. Leitha	Bratislava-Petržalka		
Wien Hbf	Ⓐ 5 11	1 **5 20**	2 **5 20**		Ⓒ 6 11	Ⓐ 6 12	1 **6 19**	2 **6 19**		7 11	3 **7 19**	4 **7 19**		Ⓐ 8 11	Ⓒ 8 11	1 **8 19**	2 **8 19**		Ⓐ 9 11	3 **9 19**	4 **9 19**	
Wien Meidling 900	5 18	**5 25**	**5 25**		6 18	6 18	**6 25**	**6 25**		7 18	**7 25**	**7 25**		8 18	8 18	**8 25**	**8 25**		9 18	**9 25**	**9 25**	
Wien Blumental	5 25				6 25	6 25				7 25				8 25	8 25				9 25			
Hennersdorf	5 28				6 28	6 28				7 28				8 28	8 28				9 28			
Achau	5 31				6 31	6 31				7 31				8 31	8 31				9 31			
Münchendorf	5 36				6 36	6 36				7 36				8 36	8 36				9 36			
Ebreichsdorf an	Ⓐ 5 43	**5 47**		←	6 42	Ⓐ 6 43	**6 47**		←	7 43	**7 47**		←	Ⓐ 8 43	8 42	**8 47**		←	Ⓐ 9 43	**9 47**		←
Ebreichsdorf ab	→	**5 47**		Ⓐ 5 51	6 43	→	**6 47**		Ⓐ 6 51	→	**7 47**		7 51	→	8 43	**8 48**		Ⓐ 8 51	→	**9 48**		Ⓐ 9 51
Weigelsdorf				5 53	6 45				6 53				7 53		8 45			8 53				9 53
Wampersdorf				6 03	6 49				7 03				8 03		8 49		**8 52**	9 03			**9 52**	10 03
Pottendorf-Landegg				6 06	6 52				7 06				8 06		8 52			9 06				10 06
Ebenfurth an		1 **5 55**	2 **5 56**	6 10	6 56		1 **6 55**	2 **6 56**	7 10		3 **7 55**	4 **7 56**	8 10		8 56	1 **8 56**	2 **8 57**	9 10		3 **9 56**	4 **9 57**	10 10
Ebenfurth ab				6 10	6 57				7 10				8 10		8 57			9 10				10 10
Untereggendorf				6 14	7 01				7 14				8 14		9 01			9 14				10 14
Obereggendorf				6 17	7 04				7 17				8 17		9 04			9 17				10 17
Wiener Neustadt Civitas Nova				6 20	7 07				7 20				8 20		9 07			9 20				10 20
Wiener Neustadt Hbf an				Ⓐ 6 23	Ⓒ 7 10				Ⓐ 7 23				8 23		Ⓒ 9 10			Ⓐ 9 23				Ⓐ 10 23
nach		Deutschkreutz	Deutschkreutz				Deutschkreutz	Deutschkreutz			Deutschkreutz	Deutschkreutz				Deutschkreutz	Deutschkreutz			Deutschkreutz	Deutschkreutz	

ÖBB	60 26030 2.	60 26130 2.	REX 7610 2.	REX 7660 2.	60 26030 2.	60 26134 2.	REX 7612 2.	REX 7662 2.	60 26134 2.	60 26038 2.	60 26138 2.	REX 7614 2.	REX 7664 2.	60 26038 2.	60 26042 2.	REX 7616 2.	REX 7666 2.	60 26042 2.	60 26046 2.
zusätzliche Hinweise																			
von	Bruck a. d. Leitha	Bruck a. d. Leitha	an Ⓐ Bratislava-Petržalka				Bratislava-Petržalka			Bruck a. d. Leitha	Bruck a. d. Leitha	an Ⓐ Bratislava-Petržalka			Bruck a. d. Leitha	Bratislava-Petržalka			Bruck a. d. Leitha
Wien Hbf	Ⓐ 10 11	Ⓒ 10 11	1 **10 19**	2 **10 19**		Ⓐ 11 11	3 **11 19**	4 **11 19**		Ⓐ 12 11	Ⓒ 12 11	1 **12 19**	2 **12 19**		Ⓐ 13 11	3 **13 19**	4 **13 19**		Ⓐ 14 11
Wien Meidling 900	10 18	10 18	**10 25**	**10 25**		11 18	**11 25**	**11 25**		12 18	12 18	**12 25**	**12 25**		13 18	**13 25**	**13 25**		14 18
Wien Blumental	10 25	10 25				11 25				12 25	12 25				13 25				14 25
Hennersdorf	10 28	10 28				11 28				12 28	12 28				13 28				14 28
Achau	10 31	10 31				11 31				12 31	12 31				13 31				14 31
Münchendorf	10 36	10 36				11 36				12 36	12 36				13 36				14 36
Ebreichsdorf an	Ⓐ 10 43	10 42	**10 47**		←	Ⓐ 11 43	**11 47**		←	Ⓐ 12 43	12 42	**12 47**		←	Ⓐ 13 43	**13 47**		←	Ⓐ 14 43
Ebreichsdorf ab	→	10 43	**10 48**		Ⓐ 10 51	→	**11 48**		11 51	→	12 43	**12 48**		Ⓐ 12 51	→	**13 48**		Ⓐ 13 51	→
Weigelsdorf		10 45			10 53				11 53		12 45			12 53				13 53	
Wampersdorf		10 49		**10 52**	11 03			**11 52**	12 03		12 49		**12 52**	13 03			**13 52**	14 03	
Pottendorf-Landegg		10 52			11 06				12 06		12 52			13 06				14 06	
Ebenfurth an		10 56	1 **10 56**	2 **10 57**	11 10		3 **11 56**	4 **11 57**	12 10		12 56	1 **12 56**	2 **12 57**	13 10		3 **13 56**	4 **13 57**	14 10	
Ebenfurth ab		10 57			11 10				12 10		12 57			13 10				14 10	
Untereggendorf		11 01			11 14				12 14		13 01			13 14				14 14	
Obereggendorf		11 04			11 17				12 17		13 04			13 17				14 17	
Wiener Neustadt Civitas Nova		11 07			11 20				12 20		13 07			13 20				14 20	
Wiener Neustadt Hbf an		Ⓒ 11 10			Ⓐ 11 23				Ⓐ 12 23		Ⓒ 13 10			Ⓐ 13 23				Ⓐ 14 23	
nach			Deutschkreutz	Deutschkreutz			Deutschkreutz	Deutschkreutz				Deutschkreutz	Deutschkreutz			Deutschkreutz	Deutschkreutz		

Pottendorfer Linie Wien Hbf – Wampersdorf – Ebenfurth – Wiener Neustadt

SB Zustieg im Nahverkehr (REX, R, S-Bahn) nur mit gültigem Ticket, ausgenommen in Stationen ohne Möglichkeit zum Ticketkauf.

ÖBB	60 26146 2.	REX 7618 2.	REX 7668 2.	60 26046 2.	60 26050 2.	REX 7620 2.	REX 7670 2.	60 26050 2.	60 26054 2.	60 26154 2.	REX 7622 2.	REX 7672 2.	60 26054 2.	60 26058 2.	REX 7624 2.	REX 7674 2.	60 26058 2.	60 26062 2.	60 26162 2.
zusätzliche Hinweise																			
von	Bruck a. d. Leitha				Bruck a. d. Leitha	Bratislava-Petržalka			Bruck a. d. Leitha	Bruck a. d. Leitha	an Ⓐ Bratislava-Petržalka			Bruck a. d. Leitha	an Ⓒ Bratislava-Petržalka			Bruck a. d. Leitha	Bruck a. d. Leitha
Wien Hbf	Ⓒ 14 11	1 **14 19**	2 **14 19**		Ⓐ 15 11	3 **15 19**	4 **15 19**		Ⓐ 16 11	Ⓒ 16 11	1 **16 19**	2 **16 19**		Ⓐ 17 11	3 **17 19**	4 **17 19**		Ⓐ 18 11	Ⓒ 18 11
Wien Meidling 900	14 18	**14 25**	**14 25**		15 18	**15 25**	**15 25**		16 18	16 18	**16 25**	**16 25**		17 18	**17 25**	**17 25**		18 18	18 18
Wien Blumental	14 25				15 25				16 25	16 25				17 25				18 25	18 25
Hennersdorf	14 28				15 28				16 28	16 28				17 28				18 28	18 28
Achau	14 31				15 31				16 31	16 31				17 31				18 31	18 31
Münchendorf	14 36				15 36				16 36	16 36				17 36				18 36	18 36
Ebreichsdorf an	14 42	**14 47**		←	Ⓐ 15 43	**15 47**		←	Ⓐ 16 43	16 42	**16 47**		←	Ⓐ 17 43	**17 47**		←	Ⓐ 18 43	18 42
Ebreichsdorf ab	14 43	**14 48**		Ⓐ 14 51	→	**15 48**		Ⓐ 15 51	→	16 43	**16 48**		Ⓐ 16 51	→	**17 48**		Ⓐ 17 51	→	18 43
Weigelsdorf	14 45			14 53				15 53		16 45			16 53				17 53		18 45
Wampersdorf	14 49		**14 52**	15 03			**15 52**	16 03		16 49		**16 52**	17 03			**17 52**	18 03		18 49
Pottendorf-Landegg	14 52			15 06				16 06		16 52			17 06				18 06		18 52
Ebenfurth an	14 56	1 **14 56**	2 **14 57**	15 10		3 **15 56**	4 **15 57**	16 10		16 56	1 **16 56**	2 **16 57**	17 10		3 **17 56**	4 **17 57**	18 10		18 56
Ebenfurth ab	14 57			15 10				16 10		16 57			17 10				18 10		18 57
Untereggendorf	15 01			15 14				16 14		17 01			17 14				18 14		19 01
Obereggendorf	15 04			15 17				16 17		17 04			17 17				18 17		19 04
Wiener Neustadt Civitas Nova	15 07			15 20				16 20		17 07			17 20				18 20		19 07
Wiener Neustadt Hbf an	Ⓒ 15 10			Ⓐ 15 23				Ⓐ 16 23		Ⓒ 17 10			Ⓐ 17 23				Ⓐ 18 23		Ⓒ 19 10
nach		Deutschkreutz	Deutschkreutz			Deutschkreutz	Deutschkreutz				Deutschkreutz	Deutschkreutz			Deutschkreutz	Deutschkreutz			

Blaufränkischland

ÖBB	REX 7626 2.	REX 7676 2.	60 26062 2.	60 26066 2.	REX 7628 2.	REX 7678 2.	60 26066 2.	60 26070 2.	REX 7630 2.	REX 7680 2.	60 26070 2.	60 26074 2.
zusätzliche Hinweise												
von				Bruck a. d. Leitha	an Ⓒ Bratislava-Petržalka			Bruck a. d. Leitha	an Ⓐ Bratislava-Petržalka			Bruck a. d. Leitha
Wien Hbf	1 **18 19**	2 **18 19**		Ⓐ 19 11	3 **19 19**	4 **19 19**		20 11	3 **20 19**	4 **20 19**		21 11
Wien Meidling 900	**18 25**	**18 25**		19 18	**19 25**	**19 25**		20 18	**20 25**	**20 25**		21 18
Wien Blumental				19 25				20 25				21 25
Hennersdorf				19 28				20 28				21 28
Achau				19 31				20 31				21 31
Münchendorf				19 36				20 36				21 36
Ebreichsdorf an	**18 47**		←	Ⓐ 19 43	**19 47**		←	20 43	**20 47**		←	21 42
Ebreichsdorf ab	**18 48**		Ⓐ 18 51	→	**19 48**		Ⓐ 19 51	→	**20 48**		20 51	21 43
Weigelsdorf			18 53				19 53				20 53	21 45
Wampersdorf		**18 52**	19 03			**19 52**	20 03			**20 52**	20 57	21 49
Pottendorf-Landegg			19 06				20 06				21 00	21 52
Ebenfurth an	1 **18 56**	2 **18 57**	19 10		3 **19 56**	4 **19 57**	20 10		3 **20 56**	4 **20 57**	21 04	21 56
Ebenfurth ab			19 10				20 10				21 05	21 57
Untereggendorf			19 14				20 14				21 09	22 01
Obereggendorf			19 17				20 17				21 11	22 04
Wiener Neustadt Civitas Nova			19 20				20 20				21 14	22 07
Wiener Neustadt Hbf an			Ⓐ 19 23				Ⓐ 20 23				21 18	22 10
nach	Deutschkreutz	Deutschkreutz			Deutschkreutz	Deutschkreutz			Deutschkreutz	Deutschkreutz		

Tipps für PendlerInnen auf Ihr Smartphone

wien.arbeiterkammer.at/arbeitswege

Pottendorfer Linie Wiener Neustadt – Ebenfurth – Wampersdorf – Wien Hbf

SB Zustieg im Nahverkehr (REX, R, S-Bahn) nur mit gültigem Ticket, ausgenommen in Stationen ohne Möglichkeit zum Ticketkauf.

ÖBB	60 26013 2.	REX 7651 2.	REX 7601 2.	60 26015 2.	REX 7603 2.	60 26017 2.	REX 7655 2.	REX 7605 2.	60 26019 2.	REX 7607 2.	60 26021 2.	REX 7659 2.	REX 7609 2.	60 26023 2.	REX 7611 2.	60 26025 2.	REX 7663 2.	REX 7613 2.	REX 7615 2.	60 26029 2.	REX 7667 2.
zusätzliche Hinweise																					
von		Deutsch-kreutz	Deutsch-kreutz		Deutsch-kreutz		Deutsch-kreutz	Deutsch-kreutz		Deutsch-kreutz		Deutsch-kreutz	Deutsch-kreutz		Deutsch-kreutz		Deutsch-kreutz	Deutsch-kreutz	Deutsch-kreutz		Deutsch-kreutz
Wiener Neustadt Hbf	Ⓐ 4 35			Ⓐ 5 03		⚒ 5 35			⚒ 6 03		6 35			⚒ 7 03		7 35				8 35	
Wiener Neustadt Civitas Nova	4 38			5 07		5 38			6 07		6 38			7 07		7 38				8 38	
Obereggendorf	4 42			5 10		5 42			6 10		6 42			7 10		7 42				8 42	
Untereggendorf	4 44			5 13		5 44			6 13		6 44			7 13		7 44				8 44	
Ebenfurth an	4 48			5 16		5 48			6 16		6 48			7 16		7 48				8 48	
Ebenfurth ab	4 49	1 5 02	2 5 04	5 17	Ⓐ 5 25	5 49	1 6 02	2 6 04	6 17	Ⓐ 6 26	6 49	3 7 02	4 7 04	7 17	Ⓐ 7 26	7 49	3 8 02	4 8 04	Ⓐ 8 26	8 49	1 9 02
Pottendorf-Landegg	4 53			5 21		5 53			6 21		6 53			7 21		7 53				8 53	
Wampersdorf	4 57	5 08		5 25	5 31	5 57	6 08		6 25	6 31	6 57	7 08		7 25	7 31	7 57	8 08		8 31	8 57	9 08
Weigelsdorf	5 00			5 28		6 00			6 28		7 00			7 28		8 00				9 00	
Ebreichsdorf an	5 02		5 12	5 29		6 02		6 12	6 29		7 02		7 12	7 29		8 02		8 12		9 02	
Ebreichsdorf ab	5 03		5 13	5 30		6 03		6 13	6 30		7 03		7 13	7 30		8 03		8 13		9 03	
Münchendorf	5 09			5 42		6 09			6 42		7 09			7 42		8 09				9 09	
Achau	5 16			5 49		6 16			6 49		7 16			7 49		8 16				9 16	
Hennersdorf	5 20			5 53		6 20			6 53		7 20			7 53		8 20				9 20	
Wien Blumental	5 23			5 57		6 23			6 57		7 23			7 57		8 23				9 23	
Wien Meidling Ⓤ	5 32	5 37	5 37	6 06	6 02	6 32	6 37	6 37	7 06	7 02	7 32	7 37	7 37	8 06	Ⓐ 8 00	8 32	8 37	8 37	9 02	9 32	9 37
Wien Hbf Ⓤ	Ⓐ 5 37	1 5 42	2 5 42	Ⓐ 6 11	Ⓐ 6 07	⚒ 6 37	1 6 42	2 6 42	⚒ 7 11	Ⓐ 7 07	7 37	3 7 42	4 7 42	⚒ 8 11	an	8 37	3 8 42	4 8 42	Ⓐ 9 07	9 37	1 9 42
nach	Bruck a. d. Leitha			Bruck a. d. Leitha		Bruck a. d. Leitha		Bratislava-Petržalka	an Ⓐ Bruck a. d. Leitha		Bruck a. d. Leitha		Bratislava-Petržalka	an Ⓐ Bruck a. d. Leitha		Bruck a. d. Leitha		Bratislava-Petržalka		Bruck a. d. Leitha	

ÖBB	REX 7617 2.	60 26033 2.	REX 7669 2.	REX 7619 2.	60 26037 2.	REX 7671 2.	REX 7621 2.	60 26041 2.	REX 7673 2.	REX 7623 2.	60 26045 2.	REX 7675 2.	REX 7625 2.	60 26049 2.	REX 7677 2.	REX 7627 2.	60 26053 2.	REX 7679 2.
zusätzliche Hinweise																		
von	Deutsch-kreutz		Deutsch-kreutz	Deutsch-kreutz		Deutsch-kreutz	Deutsch-kreutz		Deutsch-kreutz	Deutsch-kreutz		Deutsch-kreutz	Deutsch-kreutz		Deutsch-kreutz	Deutsch-kreutz		Deutsch-kreutz
Wiener Neustadt Hbf		Ⓐ 9 35			10 35			Ⓐ 11 35			12 35			Ⓐ 13 35			14 35	
Wiener Neustadt Civitas Nova		9 38			10 38			11 38			12 38			13 38			14 38	
Obereggendorf		9 42			10 42			11 42			12 42			13 42			14 42	
Untereggendorf		9 44			10 44			11 44			12 44			13 44			14 44	
Ebenfurth an		9 48			10 48			11 48			12 48			13 48			14 48	
Ebenfurth ab	2 9 04	9 49	3 10 02	4 10 04	10 49	1 11 02	2 11 04	11 49	3 12 02	4 12 04	12 49	1 13 02	2 13 04	13 49	3 14 02	4 14 04	14 49	1 15 02
Pottendorf-Landegg		9 53			10 53			11 53			12 53			13 53			14 53	
Wampersdorf		9 57	10 08		10 57	11 08		11 57	12 08		12 57	13 08		13 57	14 08		14 57	15 08
Weigelsdorf		10 00			11 00			12 00			13 00			14 00			15 00	
Ebreichsdorf an	9 12	10 02		10 12	11 02		11 12	12 02		12 12	13 02		13 12	14 02		14 12	15 02	
Ebreichsdorf ab	9 13	10 03		10 13	11 03		11 13	12 03		12 13	13 03		13 13	14 03		14 13	15 03	
Münchendorf		10 09			11 09			12 09			13 09			14 09			15 09	
Achau		10 16			11 16			12 16			13 16			14 16			15 16	
Hennersdorf		10 20			11 20			12 20			13 20			14 20			15 20	
Wien Blumental		10 23			11 23			12 23			13 23			14 23			15 23	
Wien Meidling Ⓤ	9 37	10 32	10 37	10 37	11 32	11 37	11 37	12 32	12 37	12 37	13 32	13 37	13 37	14 32	14 37	14 37	15 32	15 37
Wien Hbf Ⓤ	2 9 42	Ⓐ 10 37	3 10 42	4 10 42	11 37	1 11 42	2 11 42	Ⓐ 12 37	3 12 42	4 12 42	13 37	1 13 42	2 13 42	Ⓐ 14 37	3 14 42	4 14 42	15 37	1 15 42
nach	an Ⓐ Bratislava-Petržalka	Bruck a. d. Leitha		Bratislava-Petržalka	Bruck a. d. Leitha		an Ⓐ Bratislava-Petržalka	Bruck a. d. Leitha		an Ⓒ Bratislava-Petržalka	Bruck a. d. Leitha		an Ⓐ Bratislava-Petržalka	Bruck a. d. Leitha		an Ⓒ Bratislava-Petržalka	Bruck a. d. Leitha	

1 an ⚒ außer ⑥ vom 1.Jul. bis 30.Aug., 15. bis 19.Apr. **2** an ⚒ außer ⑥ bis 28.Jun., ab 2.Sep., nicht 15. bis 19.Apr. **3** täglich 13. bis 22.Apr., vom 29.Jun. bis 1.Sep., 1. bis 3.Nov. **4** täglich bis 12.Apr., vom 23.Apr. bis 28.Jun., ab 2.Sep., nicht 1. bis 3.Nov.

Pottendorfer Linie Wiener Neustadt – Ebenfurth – Wampersdorf – Wien Hbf

SB Zustieg im Nahverkehr (REX, R, S-Bahn) nur mit gültigem Ticket, ausgenommen in Stationen ohne Möglichkeit zum Ticketkauf.

ÖBB	REX 7629 2.	60 26057 2.	REX 7681 2.	REX 7631 2.	60 26061 2.	REX 7683 2.	REX 7633 2.	60 26065 2.	REX 7685 2.	REX 7635 2.	60 26069 2.	REX 7687 2.	REX 7637 2.	60 26073 2.	REX 7689 2.	REX 7639 2.	R 7650 2.
zusätzliche Hinweise																	
von	Deutsch-kreutz		Deutsch-kreutz	Deutsch-kreutz		Deutsch-kreutz	Deutsch-kreutz		Deutsch-kreutz	Deutsch-kreutz		Deutsch-kreutz	Deutsch-kreutz		Deutsch-kreutz	Deutsch-kreutz	
Wiener Neustadt Hbf		Ⓐ 15 35			16 35			Ⓐ 17 35			18 35			19 35			Ⓑ 22 33
Wiener Neustadt Civitas Nova		15 38			16 38			17 38			18 38			19 38			
Obereggendorf		15 42			16 42			17 42			18 42			19 42			
Untereggendorf		15 44			16 44			17 44			18 44			19 44			
Ebenfurth an		15 48			16 48			17 48			18 48			19 48			Ⓑ 22 41
Ebenfurth ab	2 15 04	15 49	3 16 02	4 16 04	16 49	1 17 02	2 17 04	17 49	3 18 02	4 18 04	18 49	1 19 02	2 19 04	19 49	3 20 02	4 20 04	
Pottendorf-Landegg		15 53			16 53			17 53			18 53			19 53			
Wampersdorf		15 57	16 08		16 57	17 08		17 57	18 08		18 57	19 08		19 57	20 08		
Weigelsdorf		16 00			17 00			18 00			19 00			20 00			
Ebreichsdorf an	15 12	16 02		16 12	17 02		17 12	18 02		18 12	19 02		19 12	20 02		20 12	
Ebreichsdorf ab	15 13	16 03		16 13	17 03		17 13	18 03		18 13	19 03		19 13	20 03		20 13	
Münchendorf		16 09			17 09			18 09			19 09			20 09			
Achau		16 16			17 16			18 16			19 16			20 16			
Hennersdorf		16 20			17 20			18 20			19 20			20 20			
Wien Blumental		16 23			17 23			18 23			19 23			20 23			
Wien Meidling Ⓤ	15 37	16 32	16 37	16 37	17 32	17 37	17 37	18 32	18 37	18 37	19 32	19 37	19 37	20 32	20 37	20 37	
Wien Hbf Ⓤ	2 15 42	Ⓐ 16 37	3 16 42	4 16 42	17 37	1 17 42	2 17 42	Ⓐ 18 37	3 18 42	4 18 42	19 37	1 19 42	2 19 42	20 37	3 20 42	4 20 42	
nach		Bruck a. d. Leitha		an Ⓒ Bratislava-Petržalka	Bruck a. d. Leitha		an Ⓐ Bratislava-Petržalka	Bruck a. d. Leitha		Bratislava-Petržalka	Bruck a. d. Leitha			Bruck a. d. Leitha		Bratislava-Petržalka	Deutsch-kreutz

1 an ⚒ außer ⑥ vom 1.Jul. bis 30.Aug., 15. bis 19.Apr. 2 an ⚒ außer ⑥ bis 28.Jun., ab 2.Sep., nicht 15. bis 19.Apr. 3 täglich 13. bis 22.Apr., vom 29.Jun. bis 1.Sep., 1. bis 3.Nov. 4 täglich bis 12.Apr., vom 23.Apr. bis 28.Jun., ab 2.Sep., nicht 1. bis 3.Nov.

Und wie geht's Ihnen auf dem Weg zur Arbeit?
Die große AK-Umfrage

wien.arbeiterkammer.at/arbeitswege

Mehr Geld für den Ausbau des öffentlichen Verkehrs!

Badner Bahn Wien Oper – Wiener Neudorf – Guntramsdorf – Traiskirchen – Baden (erste Züge)

Kursnummer	5049	5051	5053	5055	49	5059	51	53	5063	5063	57	10057	5065	57	10059	5069	59	61	65	5075	1069	67	1067	69	5079	1071	71	1073	75	5085	1075	77	1077	79	1081	81	1083
Verkehrshinweis	1234567	1234567	1234567	1234567	1234567	7	1234567	1234567	12345	7	6	12345	12345	12345	6	7	1234567	1234567	1234567	7	12345	1234567	12345	1234567	7	12345	1234567	12345	1234567	7	12345	1234567	12345	1234567	12345	1234567	12345
Wien Oper														5:37			5:55	6:10	6:25			6:40	6:47	6:55		7:02	7:10	7:17	7:25		7:32	7:40	7:47	7:55	8:02	8:10	8:17
Resselgasse														5:39			5:57	6:12	6:27			6:42	6:49	6:57		7:04	7:12	7:19	7:27		7:34	7:42	7:49	7:57	8:04	8:12	8:19
Paulanergasse														5:40			5:58	6:13	6:28			6:43	6:50	6:58		7:05	7:13	7:20	7:28		7:35	7:43	7:50	7:58	8:05	8:13	8:20
Mayerhofgasse														5:41			5:59	6:14	6:29			6:44	6:51	6:59		7:06	7:14	7:21	7:29		7:36	7:44	7:51	7:59	8:06	8:14	8:21
Johann-Strauß-Gasse														5:42			6:00	6:15	6:30			6:45	6:52	7:00		7:07	7:15	7:22	7:30		7:37	7:45	7:52	8:00	8:07	8:15	8:22
Laurenzgasse														5:44			6:02	6:17	6:32			6:47	6:54	7:02		7:09	7:17	7:24	7:32		7:39	7:47	7:54	8:02	8:09	8:17	8:24
Kliebergasse														5:45			6:03	6:18	6:33			6:48	6:55	7:03		7:10	7:18	7:25	7:33		7:40	7:48	7:55	8:03	8:10	8:18	8:25
Matzleinsdorfer Platz														5:47			6:05	6:20	6:35			6:50	6:57	7:05		7:12	7:20	7:27	7:35		7:42	7:50	7:57	8:05	8:12	8:20	8:27
Eichenstraße														5:49			6:07	6:22	6:37			6:52	6:59	7:07		7:14	7:22	7:29	7:37		7:44	7:52	7:59	8:07	8:14	8:22	8:29
Marx-Meidlinger-Straße														5:51			6:09	6:24	6:39			6:54	7:01	7:09		7:16	7:24	7:31	7:39		7:46	7:54	8:01	8:09	8:16	8:24	8:31
Flurschützstr./Längenfeldg.														5:52			6:10	6:25	6:40			6:55	7:02	7:10		7:17	7:25	7:32	7:40		7:47	7:55	8:02	8:10	8:17	8:25	8:32
Aßmayergasse					4:53		5:08	5:23			5:38	5:38		5:53	5:53		6:11	6:26	6:41		6:48	6:56	7:03	7:11		7:18	7:26	7:33	7:41		7:48	7:56	8:03	8:11	8:18	8:26	8:33
Dörfelstraße					4:55		5:10	5:25			5:40	5:40		5:55	5:55		6:13	6:28	6:43		6:50	6:58	7:05	7:13		7:20	7:28	7:35	7:43		7:50	7:58	8:05	8:13	8:20	8:28	8:35
Bahnhof Meidling					4:56		5:11	5:26			5:41	5:41		5:56	5:56		6:14	6:29	6:44		6:51	6:59	7:06	7:14		7:21	7:29	7:36	7:44		7:51	7:59	8:06	8:14	8:21	8:29	8:36
Schedifkaplatz					5:00		5:15	5:30			5:45	5:45		6:00	6:00		6:18	6:33	6:48		6:55	7:03	7:10	7:18		7:25	7:33	7:40	7:48		7:55	8:03	8:10	8:18	8:25	8:33	8:40
Schöpfwerk					5:01		5:16	5:31			5:46	5:46		6:01	6:01		6:19	6:34	6:49		6:56	7:04	7:11	7:19		7:26	7:34	7:41	7:49		7:56	8:04	8:11	8:19	8:26	8:34	8:41
Gutheil-Schoder-Gasse					5:02		5:17	5:32			5:47	5:47		6:02	6:02		6:20	6:35	6:50		6:57	7:05	7:12	7:20		7:27	7:35	7:42	7:50		7:57	8:05	8:12	8:20	8:27	8:35	8:42
Inzersdorf Lokalbahn					5:05		5:20	5:35			5:50	5:50		6:05	6:05		6:23	6:38	6:53		7:00	7:08	7:15	7:23		7:30	7:38	7:45	7:53		8:00	8:08	8:15	8:23	8:30	8:38	8:45
Neu Erlaa					5:07		5:22	5:37			5:52	5:52		6:07	6:07		6:25	6:40	6:55		7:02	7:10	7:17	7:25		7:32	7:40	7:47	7:55		8:02	8:10	8:17	8:25	8:32	8:40	8:47
Schönbrunner Allee Ø					5:08		5:23	5:38			5:53	5:53		6:08	6:08		6:26	6:41	6:56		7:03	7:11	7:18	7:26		7:33	7:41	7:48	7:56		8:03	8:11	8:18	8:26	8:33	8:41	8:48
Vösendorf-Siebenhirten					5:10		5:25	5:40			5:55	5:55		6:10	6:10		6:28	6:43	6:58		7:05	7:13	7:20	7:28		7:35	7:43	7:50	7:58		8:05	8:13	8:20	8:28	8:35	8:43	8:50
Vösendorf-SCS					5:13		5:28	5:43			5:58	5:58		6:13	6:13		6:31	6:46	7:01		7:08	7:16	7:23	7:31		7:38	7:46	7:53	8:01		8:08	8:16	8:23	8:31	8:38	8:46	8:53
Maria Enzersdorf-Südstadt					5:14		5:29	5:44			5:59	5:59		6:14	6:14		6:32	6:47	7:02		7:09	7:17	7:24	7:32		7:39	7:47	7:54	8:02		8:09	8:17	8:24	8:32	8:39	8:47	8:54
Wiener Neudorf					5:16		5:31	5:46			6:01	6:01		6:16	6:16		6:34	6:49	7:04		7:11	7:19	7:26	7:34		7:41	7:49	7:56	8:04		8:11	8:19	8:26	8:34	8:41	8:49	8:56
Griesfeld					5:18		5:33	5:48			6:03	6:03		6:18	6:18		6:36	6:51	7:06			7:21		7:36			7:51		8:06			8:21		8:36		8:51	
Neu Guntramsdorf					5:21		5:36	5:51			6:06	6:06		6:21	6:21		6:39	6:54	7:09			7:24		7:39			7:54		8:09			8:24		8:39		8:54	
Guntramsdorf Lokalbahn					5:23		5:38	5:53			6:08	6:08		6:23	6:23		6:41	6:56	7:11			7:26		7:41			7:56		8:11			8:26		8:41		8:56	
Eigenheimsiedlung					5:25		5:40	5:55			6:10	6:10		6:25	6:25		6:43	6:58	7:13			7:28		7:43			7:58		8:13			8:28		8:43		8:58	
Möllersdorf					5:27		5:42	5:57			6:12	6:12		6:27	6:27		6:45	7:00	7:15			7:30		7:45			8:00		8:15			8:30		8:45		9:00	
Traiskirchen Lokalbahn					5:29		5:44	5:59			6:14	6:14		6:29	6:29		6:47	7:02	7:17			7:32		7:47			8:02		8:17			8:32		8:47		9:02	
Tribuswinkel-Josefsthal					5:31		5:46	6:01			6:16	6:16		6:31	6:31		6:49	7:04	7:19			7:34		7:49			8:04		8:19			8:34		8:49		9:04	
Pfaffstätten Rennplatz					5:33		5:48	6:03			6:18	6:18		6:33	6:33		6:51	7:06	7:21			7:36		7:51			8:06		8:21			8:36		8:51		9:06	
Melkergründe					5:34		5:49	6:04			6:19	6:19		6:34	6:34		6:52	7:07	7:22			7:37		7:52			8:07		8:22			8:37		8:52		9:07	
Baden Landesklinikum					5:35		5:50	6:05			6:20	6:20		6:35	6:35		6:53	7:08	7:23			7:38		7:53			8:08		8:23			8:38		8:53		9:08	
Leesdorf					5:36		5:51	6:06			6:21	6:21		6:36	6:36		6:54	7:09	7:24			7:39		7:54			8:09		8:24			8:39		8:54		9:09	
Baden Viadukt	4:53	5:08	5:23	5:32	5:39	5:53	5:54	6:09	6:17	6:23	6:24	6:24	6:32	6:39	6:39	6:53	6:57	7:12	7:27	7:32		7:42		7:57	8:02		8:12		8:27	8:32		8:42		8:57		9:12	
Baden Josefsplatz	4:55	5:10	5:25	5:34	5:41	5:55	5:56	6:11	6:19	6:25	6:26	6:26	6:34	6:41	6:41	6:55	6:59	7:14	7:29	7:34		7:44		7:59	8:04		8:14		8:29	8:34		8:44		8:59		9:14	

Badner Bahn Wien Oper – Wiener Neudorf – Guntramsdorf – Traiskirchen – Baden (letzte Züge)

Kursnummer	4179	1181	181	4183	1183	185	4185	1185	187	4187	189	4189	3193	193	4193	3197	195	4195	197	199	203	205	207	209	213	215	217	219	223	225	227	4229	233	237	3003	4001	3007
Verkehrshinweis	6	12345	1234567	6	12345	1234567	6	12345	1234567	123456	1234567	123456	12345	1234567	12345	12345	1234567	12345	1234567	1234567	1234567	1234567	1234567	1234567	1234567	1234567	1234567	1234567	1234567	1234567	1234567	1234567	1234567	1234567	1234567	1234567	5
Wien Oper	17:58	18:02	18:10	18:13	18:17	18:25	18:28	18:32	18:40	18:43	18:55	18:58		19:12	19:15		19:27	19:30	19:42	19:57	20:12	20:27	20:42	20:57	21:12	21:27	21:42	21:57	22:12	22:27	22:42	22:48	23:12	23:42		0:04	
Resselgasse	18:00	18:04	18:12	18:15	18:19	18:27	18:30	18:34	18:42	18:45	18:57	19:00		19:14	19:17		19:29	19:32	19:44	19:59	20:14	20:29	20:44	20:59	21:14	21:29	21:44	21:59	22:14	22:29	22:44	22:50	23:14	23:44		0:06	
Paulanergasse	18:01	18:05	18:13	18:16	18:20	18:28	18:31	18:35	18:43	18:46	18:58	19:01		19:15	19:18		19:30	19:33	19:45	20:00	20:15	20:30	20:45	21:00	21:15	21:30	21:45	22:00	22:15	22:30	22:45	22:51	23:15	23:45		0:07	
Mayerhofgasse	18:02	18:06	18:14	18:17	18:21	18:29	18:32	18:36	18:44	18:47	18:59	19:02		19:16	19:19		19:31	19:34	19:46	20:01	20:16	20:31	20:46	21:01	21:16	21:31	21:46	22:01	22:16	22:31	22:46	22:52	23:16	23:46		0:08	
Johann-Strauß-Gasse	18:03	18:07	18:15	18:18	18:22	18:30	18:33	18:37	18:45	18:48	19:00	19:03		19:17	19:20		19:32	19:35	19:47	20:02	20:17	20:32	20:47	21:02	21:17	21:32	21:47	22:02	22:17	22:32	22:47	22:53	23:17	23:47		0:09	
Laurenzgasse	18:05	18:09	18:17	18:20	18:24	18:32	18:35	18:39	18:47	18:50	19:02	19:05		19:19	19:22		19:34	19:37	19:49	20:04	20:19	20:34	20:49	21:04	21:19	21:34	21:49	22:04	22:19	22:34	22:49	22:55	23:19	23:49		0:11	
Kliebergasse	18:06	18:10	18:18	18:21	18:25	18:33	18:36	18:40	18:48	18:51	19:03	19:06		19:20	19:23		19:35	19:38	19:50	20:05	20:20	20:35	20:50	21:05	21:20	21:35	21:50	22:05	22:20	22:35	22:50	22:56	23:20	23:50		0:12	
Matzleinsdorfer Platz	18:08	18:12	18:20	18:23	18:27	18:35	18:38	18:42	18:50	18:53	19:05	19:08		19:22	19:25		19:37	19:40	19:52	20:07	20:22	20:37	20:52	21:07	21:22	21:37	21:52	22:07	22:22	22:37	22:52	22:58	23:22	23:52		0:14	
Eichenstraße	18:10	18:14	18:22	18:25	18:29	18:37	18:40	18:44	18:52	18:55	19:07	19:10		19:24	19:27		19:39	19:42	19:54	20:09	20:24	20:39	20:54	21:09	21:24	21:39	21:54	22:09	22:24	22:39	22:54	23:00	23:24	23:54		0:16	
Marx-Meidlinger-Straße	18:12	18:16	18:24	18:27	18:31	18:39	18:42	18:46	18:54	18:57	19:09	19:12		19:26	19:29		19:41	19:44	19:56	20:11	20:26	20:41	20:56	21:11	21:26	21:41	21:56	22:11	22:26	22:41	22:56	23:02	23:26	23:56		0:18	
Flurschützstr./Längenfeldg.	18:13	18:17	18:25	18:28	18:32	18:40	18:43	18:47	18:55	18:58	19:10	19:13		19:27	19:30		19:42	19:45	19:57	20:12	20:27	20:42	20:57	21:12	21:27	21:42	21:57	22:12	22:27	22:42	22:57	23:03	23:27	23:57		0:19	
Aßmayergasse	18:14	18:18	18:26	18:29	18:33	18:41	18:44	18:48	18:56	18:59	19:11	19:14	19:22	19:28	19:31	19:37	19:43	19:46	19:58	20:13	20:28	20:43	20:58	21:13	21:28	21:43	21:58	22:13	22:28	22:43	22:58	23:04	23:28	23:58	0:14	0:20	0:44
Dörfelstraße	18:16	18:20	18:28	18:31	18:35	18:43	18:46	18:50	18:58	19:01	19:13	19:16	19:24	19:30	19:33	19:39	19:45	19:48	20:00	20:15	20:30	20:45	21:00	21:15	21:30	21:45	22:00	22:15	22:30	22:45	23:00	23:06	23:30	0:00	0:16	0:22	0:46
Bahnhof Meidling	18:17	18:21	18:29	18:32	18:36	18:44	18:47	18:51	18:59	19:02	19:14	19:17	19:25	19:31	19:34	19:40	19:46	19:49	20:01	20:16	20:31	20:46	21:01	21:16	21:31	21:46	22:01	22:16	22:31	22:46	23:01	23:07	23:31	0:01	0:17	0:23	0:47
Schedifkaplatz	18:21	18:25	18:33	18:36	18:40	18:48	18:51	18:55	19:03	19:06	19:18	19:21	19:27	19:33	19:36	19:42	19:48	19:51	20:03	20:18	20:33	20:48	21:03	21:18	21:33	21:48	22:03	22:18	22:33	22:48	23:03	23:09	23:33	0:03	0:19	0:25	0:49
Schöpfwerk	18:22	18:26	18:34	18:37	18:41	18:49	18:52	18:56	19:04	19:07	19:19	19:22	19:28	19:34	19:37	19:43	19:49	19:52	20:04	20:19	20:34	20:49	21:04	21:19	21:34	21:49	22:04	22:19	22:34	22:49	23:04	23:10	23:34	0:04	0:20	0:26	0:50
Gutheil-Schoder-Gasse	18:23	18:27	18:35	18:38	18:42	18:50	18:53	18:57	19:05	19:08	19:20	19:23	19:29	19:35	19:38	19:44	19:50	19:53	20:05	20:20	20:35	20:50	21:05	21:20	21:35	21:50	22:05	22:20	22:35	22:50	23:05	23:11	23:35	0:05	0:21	0:27	0:51
Inzersdorf Lokalbahn	18:26	18:30	18:38	18:41	18:45	18:53	18:56	19:00	19:08	19:11	19:23	19:26	19:32	19:38	19:41	19:47	19:53	19:56	20:08	20:23	20:38	20:53	21:08	21:23	21:38	21:53	22:08	22:23	22:38	22:53	23:08	23:14	23:38	0:08	0:24	0:30	0:54
Neu Erlaa		18:32	18:40		18:47	18:55		19:02	19:10		19:25			19:40			19:55		20:10	20:25	20:40	20:55	21:10	21:25	21:40	21:55	22:10	22:25	22:40	22:55	23:10		23:40	0:10			
Schönbrunner Allee Ø		18:33	18:41		18:48	18:56		19:03	19:11		19:26			19:41			19:56		20:11	20:26	20:41	20:56	21:11	21:26	21:41	21:56	22:11	22:26	22:41	22:56	23:11		23:41	0:11			
Vösendorf-Siebenhirten		18:35	18:43		18:50	18:58		19:05	19:13		19:28			19:43			19:58		20:13	20:28	20:43	20:58	21:13	21:28	21:43	21:58	22:13	22:28	22:43	22:58	23:13		23:43	0:13			
Vösendorf-SCS		18:38	18:46		18:53	19:01		19:08	19:16		19:31			19:46			20:01		20:16	20:31	20:46	21:01	21:16	21:31	21:46	22:01	22:16	22:31	22:46	23:01	23:16		23:46	0:16			
Maria Enzersdorf-Südstadt		18:39	18:47		18:54	19:02		19:09	19:17		19:32			19:47			20:02		20:17	20:32	20:47	21:02	21:17	21:32	21:47	22:02	22:17	22:32	22:47	23:02	23:17		23:47	0:17			
Wiener Neudorf		18:41	18:49		18:56	19:04		19:11	19:19		19:34			19:49			20:04		20:19	20:34	20:49	21:04	21:19	21:34	21:49	22:04	22:19	22:34	22:49	23:04	23:19		23:49	0:19			
Griesfeld			18:51			19:06			19:21		19:36			19:51			20:06		20:21	20:36	20:51	21:06	21:21	21:36	21:51	22:06	22:21	22:36	22:51	23:06	23:21		23:51	0:21			
Neu Guntramsdorf			18:54			19:09			19:24		19:39			19:54			20:09		20:24	20:39	20:54	21:09	21:24	21:39	21:54	22:09	22:24	22:39	22:54	23:09	23:24		23:54	0:24			
Guntramsdorf Lokalbahn			18:56			19:11			19:26		19:41			19:56			20:11		20:26	20:41	20:56	21:11	21:26	21:41	21:56	22:11	22:26	22:41	22:56	23:11	23:26		23:56	0:26			
Eigenheimsiedlung			18:58			19:13			19:28		19:43			19:58			20:13		20:28	20:43	20:58	21:13	21:28	21:43	21:58	22:13	22:28	22:43	22:58	23:13	23:28		23:58	0:28			
Möllersdorf			19:00			19:15			19:30		19:45			20:00			20:15		20:30	20:45	21:00	21:15	21:30	21:45	22:00	22:15	22:30	22:45	23:00	23:15	23:30		0:00	0:30			
Traiskirchen Lokalbahn			19:02			19:17			19:32		19:47			20:02			20:17		20:32	20:47	21:02	21:17	21:32	21:47	22:02	22:17	22:32	22:47	23:02	23:17	23:32		0:02	0:32			
Tribuswinkel-Josefsthal			19:04			19:19			19:34		19:49			20:04			20:19		20:34	20:49	21:04	21:19	21:34	21:49	22:04	22:19	22:34	22:49	23:04	23:19	23:34		0:04	0:34			
Pfaffstätten Rennplatz			19:06			19:21			19:36		19:51			20:06			20:21		20:36	20:51	21:06	21:21	21:36	21:51	22:06	22:21	22:36	22:51	23:06	23:21	23:36		0:06	0:36			
Melkergründe			19:07			19:22			19:37		19:52			20:07			20:22		20:37	20:52	21:07	21:22	21:37	21:52	22:07	22:22	22:37	22:52	23:07	23:22	23:37		0:07	0:37			
Baden Landesklinikum			19:08			19:23			19:38		19:53			20:08			20:23		20:38	20:53	21:08	21:23	21:38	21:53	22:08	22:23	22:38	22:53	23:08	23:23	23:38		0:08	0:38			
Leesdorf			19:09			19:24			19:39		19:54			20:09			20:24		20:39	20:54	21:09	21:24	21:39	21:54	22:09	22:24	22:39	22:54	23:09	23:24	23:39		0:09	0:39			
Baden Viadukt			19:12			19:27			19:42		19:57			20:12			20:27		20:42	20:57	21:12	21:27	21:42	21:57	22:12	22:27	22:42	22:57	23:12	23:27	23:42		0:12	0:42			
Baden Josefsplatz			19:14			19:29			19:44		19:59			20:14			20:29		20:44	20:59	21:14	21:29	21:44	21:59	22:14	22:29	22:44	22:59	23:14	23:29	23:44		0:14	0:44			

Blau hinterlegt: Bedarfshaltestellen | **Rot hinterlegt:** Abfahrt am Bahnsteig Fahrtrichtung Oper | Ø Diese Haltestelle ist für Personen mit eingeschränkter Mobilität nicht geeignet.

Badner Bahn Baden – Traiskirchern – Guntramsdorf – Wiener Neudorf – Wien Oper (erste Züge)

Kursnummer	3046	3048	4050	3052	48	4052	3054	4054	50	3056	52	4060	54	4062	56	4064	60	3066	4066	62	20062	64	10066	66	4072	1072	70	1074	72	4078	1076	74	1080	76	3082	1082	80
Verkehrshinweis	1234567	123456	12345	123456	12345	6	123456	7	123456	6	123456	7	123456	12345	123456	12345	1234567	12345	12345	123456	12345	1234567	12345	123456	7	12345	1234567	12345	123456	7	12345	1234567	12345	1234567	6	12345	1234567
Baden Josefsplatz									5:00		5:15		5:30		5:45		6:00			6:15	6:23	6:30	6:38	6:45			7:00		7:15			7:30		7:45			8:00
Baden Viadukt									5:01		5:16		5:31		5:46		6:01			6:16	6:24	6:31	6:39	6:46			7:01		7:16			7:31		7:46			8:01
Leesdorf					4:49				5:04		5:19		5:34		5:49		6:04			6:19	6:27	6:34	6:42	6:49			7:04		7:19			7:34		7:49			8:04
Baden Landesklinikum					4:50				5:05		5:20		5:35		5:50		6:05			6:20	6:28	6:35	6:43	6:50			7:05		7:20			7:35		7:50			8:05
Melkergründe					4:51				5:06		5:21		5:36		5:51		6:06			6:21	6:29	6:36	6:44	6:51			7:06		7:21			7:36		7:51			8:06
Pfaffstätten Rennplatz					4:52				5:07		5:22		5:37		5:52		6:07			6:22	6:30	6:37	6:45	6:52			7:07		7:22			7:37		7:52			8:07
Tribuswinkel-Josefsthal					4:53				5:08		5:23		5:38		5:53		6:08			6:23	6:31	6:38	6:46	6:53			7:08		7:23			7:38		7:53			8:08
Traiskirchen Lokalbahn					4:56				5:11		5:26		5:41		5:56		6:11			6:26	6:34	6:41	6:49	6:56			7:11		7:26			7:41		7:56			8:11
Möllersdorf					4:58				5:13		5:28		5:43		5:58		6:13			6:28	6:36	6:43	6:51	6:58			7:13		7:28			7:43		7:58			8:13
Eigenheimsiedlung					4:59				5:14		5:29		5:44		5:59		6:14			6:29	6:37	6:44	6:52	6:59			7:14		7:29			7:44		7:59			8:14
Guntramsdorf Lokalbahn					5:02				5:17		5:32		5:47		6:02		6:17			6:32	6:40	6:47	6:55	7:02			7:17		7:32			7:47		8:02			8:17
Neu Guntramsdorf					5:04				5:19		5:34		5:49		6:04		6:19			6:34	6:42	6:49	6:57	7:04			7:19		7:34			7:49		8:04			8:19
Griesfeld					5:06				5:21		5:36		5:51		6:06		6:21			6:36	6:44	6:51	6:59	7:06			7:21		7:36			7:51		8:06			8:21
Wiener Neudorf					5:09				5:24		5:39		5:54		6:09		6:24			6:39	6:47	6:54	7:02	7:09		7:17	7:24	7:32	7:39		7:47	7:54	8:02	8:09		8:17	8:24
Maria Enzersdorf-Südstadt					5:10				5:25		5:40		5:55		6:10		6:25			6:40	6:48	6:55	7:03	7:10		7:18	7:25	7:33	7:40		7:48	7:55	8:03	8:10		8:18	8:25
Vösendorf-SCS					5:12				5:27		5:42		5:57		6:12		6:27			6:42	6:50	6:57	7:05	7:12		7:20	7:27	7:35	7:42		7:50	7:57	8:05	8:12		8:20	8:27
Vösendorf-Siebenhirten					5:15				5:30		5:45		6:00		6:15		6:30			6:45	6:53	7:00	7:08	7:15		7:23	7:30	7:38	7:45		7:53	8:00	8:08	8:15		8:23	8:30
Schönbrunner Allee Ø					5:16				5:31		5:46		6:01		6:16		6:31			6:46	6:54	7:01	7:09	7:16		7:24	7:31	7:39	7:46		7:54	8:01	8:09	8:16		8:24	8:31
Neu Erlaa					5:18				5:33		5:48		6:03		6:18		6:33			6:48	6:56	7:03	7:11	7:18		7:26	7:33	7:41	7:48		7:56	8:03	8:11	8:18		8:26	8:33
Inzersdorf Lokalbahn	4:42	4:57	5:05	5:12	5:20	5:20	5:27	5:35	5:35	5:42	5:50	6:05	6:05	6:12	6:20	6:27	6:35	6:37	6:42	6:50	6:58	7:05	7:13	7:20	7:20	7:28	7:35	7:43	7:50	7:50	7:58	8:05	8:13	8:20	8:22	8:28	8:35
Gutheil-Schoder-Gasse	4:44	4:59	5:07	5:14	5:22	5:22	5:29	5:37	5:37	5:44	5:52	6:07	6:07	6:14	6:22	6:29	6:37	6:39	6:44	6:52	7:00	7:07	7:15	7:22	7:22	7:30	7:37	7:45	7:52	7:52	8:00	8:07	8:15	8:22	8:24	8:30	8:37
Schöpfwerk	4:45	5:00	5:08	5:15	5:23	5:23	5:30	5:38	5:38	5:45	5:53	6:08	6:08	6:15	6:23	6:30	6:38	6:40	6:45	6:53	7:01	7:08	7:16	7:23	7:23	7:31	7:38	7:46	7:53	7:53	8:01	8:08	8:16	8:23	8:25	8:31	8:38
Schedifkaplatz	4:48	5:03	5:11	5:18	5:26	5:26	5:33	5:41	5:41	5:48	5:56	6:11	6:11	6:18	6:26	6:33	6:41	6:43	6:48	6:56	7:04	7:11	7:19	7:26	7:26	7:34	7:41	7:49	7:56	7:56	8:04	8:11	8:19	8:26	8:28	8:34	8:41
Bahnhof Meidling	4:49	5:04	5:12	5:19	5:27	5:27	5:34	5:42	5:42	5:49	5:57	6:12	6:12	6:19	6:27	6:34	6:42	6:44	6:49	6:57	7:05	7:12	7:20	7:27	7:27	7:35	7:42	7:50	7:57	7:57	8:05	8:12	8:20	8:27	8:29	8:35	8:42
Dörfelstraße	4:51	5:06	5:14	5:21	5:29	5:29	5:36	5:44	5:44	5:51	5:59	6:14	6:14	6:21	6:29	6:36	6:44	6:46	6:51	6:59	7:07	7:14	7:22	7:29	7:29	7:37	7:44	7:52	7:59	7:59	8:07	8:14	8:22	8:29	8:31	8:37	8:44
Aßmayergasse	4:53	5:08	5:16	5:23	5:31	5:31	5:38	5:46	5:46	5:53	6:01	6:16	6:16	6:23	6:31	6:38	6:46	6:48	6:53	7:01	7:09	7:16	7:24	7:31	7:31	7:39	7:46	7:54	8:01	8:01	8:09	8:16	8:24	8:31	8:33	8:39	8:46
Flurschützstr./Längenfeldg.			5:17		5:32	5:32		5:47	5:47		6:02	6:17	6:17	6:24	6:32	6:39	6:47		6:54	7:02	7:10	7:17	7:25	7:32	7:32	7:40	7:47	7:55	8:02	8:02	8:10	8:17	8:25	8:32		8:40	8:47
Marx-Meidlinger-Straße			5:18		5:33	5:33		5:48	5:48		6:03	6:18	6:18	6:25	6:33	6:40	6:48		6:55	7:03	7:11	7:18	7:26	7:33	7:33	7:41	7:48	7:56	8:03	8:03	8:11	8:18	8:26	8:33		8:41	8:48
Eichenstraße			5:21		5:36	5:36		5:51	5:51		6:06	6:21	6:21	6:28	6:36	6:43	6:51		6:58	7:06	7:14	7:21	7:29	7:36	7:36	7:44	7:51	7:59	8:06	8:06	8:14	8:21	8:29	8:36		8:44	8:51
Matzleinsdorfer Platz			5:23		5:38	5:38		5:53	5:53		6:08	6:23	6:23	6:30	6:38	6:45	6:53		7:00	7:08	7:16	7:23	7:31	7:38	7:38	7:46	7:53	8:01	8:08	8:08	8:16	8:23	8:31	8:38		8:46	8:53
Kliebergasse			5:24		5:39	5:39		5:54	5:54		6:09	6:24	6:24	6:31	6:39	6:46	6:54		7:01	7:09	7:17	7:24	7:32	7:39	7:39	7:47	7:54	8:02	8:09	8:09	8:17	8:24	8:32	8:39		8:47	8:54
Laurenzgasse			5:26		5:41	5:41		5:56	5:56		6:11	6:26	6:26	6:33	6:41	6:48	6:56		7:03	7:11	7:19	7:26	7:34	7:41	7:41	7:49	7:56	8:04	8:11	8:11	8:19	8:26	8:34	8:41		8:49	8:56
Johann-Strauß-Gasse			5:27		5:42	5:42		5:57	5:57		6:12	6:27	6:27	6:34	6:42	6:49	6:57		7:04	7:12	7:20	7:27	7:35	7:42	7:42	7:50	7:57	8:05	8:12	8:12	8:20	8:27	8:35	8:42		8:50	8:57
Mayerhofgasse			5:29		5:44	5:44		5:59	5:59		6:14	6:29	6:29	6:36	6:44	6:51	6:59		7:06	7:14	7:22	7:29	7:37	7:44	7:44	7:52	7:59	8:07	8:14	8:14	8:22	8:29	8:37	8:44		8:52	8:59
Paulanergasse			5:30		5:45	5:45		6:00	6:00		6:15	6:30	6:30	6:37	6:45	6:52	7:00		7:07	7:15	7:23	7:30	7:38	7:45	7:45	7:53	8:00	8:08	8:15	8:15	8:23	8:30	8:38	8:45		8:53	9:00
Resselgasse			5:31		5:46	5:46		6:01	6:01		6:16	6:31	6:31	6:38	6:46	6:53	7:01		7:08	7:16	7:24	7:31	7:39	7:46	7:46	7:54	8:01	8:09	8:16	8:16	8:24	8:31	8:39	8:46		8:54	9:01
Karlsplatz			5:33		5:48	5:48		6:03	6:03		6:18	6:33	6:33	6:40	6:48	6:55	7:03		7:10	7:18	7:26	7:33	7:41	7:48	7:48	7:56	8:03	8:11	8:18	8:18	8:26	8:33	8:41	8:48		8:56	9:03
Wien Oper			5:35		5:50	5:50		6:05	6:05		6:20	6:35	6:35	6:42	6:50	6:57	7:05		7:12	7:20	7:28	7:35	7:43	7:50	7:50	7:58	8:05	8:13	8:20	8:20	8:28	8:35	8:43	8:50		8:58	9:05

Zeichenerklärung: verkehrt an Werktagen außer Samstag **12345** | verkehrt an Werktagen **123456** | verkehrt täglich **1234567** | verkehrt täglich außer Freitag **123467** | verkehrt nur am Freitag (ohne Feiertage) **5** | verkehrt nur am Samstag (ohne Feiertage) **6** | verkehrt nur an Sonn-/Feiertagen **7**

Badner Bahn Baden – Traiskichern – Guntramsdorf – Wiener Neudorf – Wien Oper (letzte Züge)

Kursnummer	1176	174	1180	176	1182	180	1184	182	1186	184	1190	186	1192	190	192	194	196	200	202	204	206	210	212	214	216	220	5220	224	5224	230	5230	234	5234	5236	240	5002	5006
Verkehrshinweis	123456	1234567	123456	1234567	123456	1234567	12345	1234567	12345	1234567	12345	1234567	12345	1234567	123456⁷	1234567	123456⁷	1234567	123456⁷	1234567	123456⁷	1234567	123456⁷	1234567	123456⁷	1234567	123456⁷	1234567	123456⁷	1234567	123456⁷	1234567	123456⁷	1234567	5	1234567	123456⁷
Baden Josefsplatz		17:30		17:45		18:00		18:15		18:30		18:45		19:00	19:15	19:30	19:45	20:00	20:15	20:30	20:45	21:00	21:15	21:30	21:45	22:00	22:04	22:30	22:34	23:00	23:04	23:30	23:34	23:46	0:00	0:16	0:46
Baden Viadukt		17:31		17:46		18:01		18:16		18:31		18:46		19:01	19:16	19:31	19:46	20:01	20:16	20:31	20:46	21:01	21:16	21:31	21:46	22:01	22:05	22:31	22:35	23:01	23:05	23:31	23:35	23:47	0:01	0:17	0:47
Leesdorf		17:34		17:49		18:04		18:19		18:34		18:49		19:04	19:19	19:34	19:49	20:04	20:19	20:34	20:49	21:04	21:19	21:34	21:49	22:04		22:34		23:04		23:34			0:04		
Baden Landesklinikum		17:35		17:50		18:05		18:20		18:35		18:50		19:05	19:20	19:35	19:50	20:05	20:20	20:35	20:50	21:05	21:20	21:35	21:50	22:05		22:35		23:05		23:35			0:05		
Melkergründe		17:36		17:51		18:06		18:21		18:36		18:51		19:06	19:21	19:36	19:51	20:06	20:21	20:36	20:51	21:06	21:21	21:36	21:51	22:06		22:36		23:06		23:36			0:06		
Pfaffstätten Rennplatz		17:37		17:52		18:07		18:22		18:37		18:52		19:07	19:22	19:37	19:52	20:07	20:22	20:37	20:52	21:07	21:22	21:37	21:52	22:07		22:37		23:07		23:37			0:07		
Tribuswinkel-Josefsthal		17:38		17:53		18:08		18:23		18:38		18:53		19:08	19:23	19:38	19:53	20:08	20:23	20:38	20:53	21:08	21:23	21:38	21:53	22:08		22:38		23:08		23:38			0:08		
Traiskirchen Lokalbahn		17:41		17:56		18:11		18:26		18:41		18:56		19:11	19:26	19:41	19:56	20:11	20:26	20:41	20:56	21:11	21:26	21:41	21:56	22:11		22:41		23:11		23:41			0:11		
Möllersdorf		17:43		17:58		18:13		18:28		18:43		18:58		19:13	19:28	19:43	19:58	20:13	20:28	20:43	20:58	21:13	21:28	21:43	21:58	22:13		22:43		23:13		23:43			0:13		
Eigenheimsiedlung		17:44		17:59		18:14		18:29		18:44		18:59		19:14	19:29	19:44	19:59	20:14	20:29	20:44	20:59	21:14	21:29	21:44	21:59	22:14		22:44		23:14		23:44			0:14		
Guntramsdorf Lokalbahn		17:47		18:02		18:17		18:32		18:47		19:02		19:17	19:32	19:47	20:02	20:17	20:32	20:47	21:02	21:17	21:32	21:47	22:02	22:17		22:47		23:17		23:47			0:17		
Neu Guntramsdorf		17:49		18:04		18:19		18:34		18:49		19:04		19:19	19:34	19:49	20:04	20:19	20:34	20:49	21:04	21:19	21:34	21:49	22:04	22:19		22:49		23:19		23:49			0:19		
Griesfeld		17:51		18:06		18:21		18:36		18:51		19:06		19:22	19:37	19:52	20:07	20:22	20:37	20:52	21:07	21:22	21:37	21:52	22:07	22:22		22:52		23:22		23:52			0:22		
Wiener Neudorf	17:47	17:54	18:02	18:09	18:17	18:24	18:32	18:39	18:47	18:54	19:02	19:09	19:17	19:24	19:39	19:54	20:09	20:24	20:39	20:54	21:09	21:24	21:39	21:54	22:09	22:24		22:54		23:24		23:54			0:24		
Maria Enzersdorf-Südstadt	17:48	17:55	18:03	18:10	18:18	18:25	18:33	18:40	18:48	18:55	19:03	19:10	19:18	19:25	19:40	19:55	20:10	20:25	20:40	20:55	21:10	21:25	21:40	21:55	22:10	22:25		22:55		23:25		23:55			0:25		
Vösendorf-SCS	17:50	17:57	18:05	18:12	18:20	18:27	18:35	18:42	18:50	18:57	19:05	19:12	19:20	19:27	19:42	19:57	20:12	20:27	20:42	20:57	21:12	21:27	21:42	21:57	22:12	22:27		22:57		23:27		23:57			0:27		
Vösendorf-Siebenhirten	17:53	18:00	18:08	18:15	18:23	18:30	18:38	18:45	18:53	19:00	19:07	19:15	19:22	19:29	19:44	19:59	20:14	20:29	20:44	20:59	21:14	21:29	21:44	21:59	22:14	22:29		22:59		23:29		23:59			0:29		
Schönbrunner Allee Ø	17:54	18:01	18:09	18:16	18:24	18:31	18:39	18:46	18:54	19:01	19:08	19:16	19:23	19:30	19:45	20:00	20:15	20:30	20:45	21:00	21:15	21:30	21:45	22:00	22:15	22:30		23:00		23:30		0:00			0:30		
Neu Erlaa	17:56	18:03	18:11	18:18	18:26	18:33	18:41	18:48	18:56	19:03	19:10	19:18	19:25	19:32	19:47	20:02	20:17	20:32	20:47	21:02	21:17	21:32	21:47	22:02	22:17	22:32		23:02		23:32		0:02			0:32		
Inzersdorf Lokalbahn	17:58	18:05	18:13	18:20	18:28	18:35	18:43	18:50	18:58	19:05	19:12	19:20	19:27	19:34	19:49	20:04	20:19	20:34	20:49	21:04	21:19	21:34	21:49	22:04	22:19	22:34		23:04		23:34		0:04			0:34		
Gutheil-Schoder-Gasse	18:00	18:07	18:15	18:22	18:30	18:37	18:45	18:52	19:00	19:07	19:14	19:22	19:29	19:36	19:51	20:06	20:21	20:36	20:51	21:06	21:21	21:36	21:51	22:06	22:21	22:36		23:06		23:36		0:06			0:36		
Schöpfwerk	18:01	18:08	18:16	18:23	18:31	18:38	18:46	18:53	19:01	19:08	19:15	19:23	19:30	19:37	19:52	20:07	20:22	20:37	20:52	21:07	21:22	21:37	21:52	22:07	22:22	22:37		23:07		23:37		0:07			0:37		
Schedifkaplatz	18:04	18:11	18:19	18:26	18:34	18:41	18:49	18:56	19:04	19:11	19:17	19:26	19:32	19:39	19:54	20:09	20:24	20:39	20:54	21:09	21:24	21:39	21:54	22:09	22:24	22:39		23:09		23:39		0:09			0:39		
Bahnhof Meidling	18:05	18:12	18:20	18:27	18:35	18:42	18:50	18:57	19:05	19:12	19:18	19:27	19:33	19:40	19:55	20:10	20:25	20:40	20:55	21:10	21:25	21:40	21:55	22:10	22:25	22:40		23:10		23:40		0:10			0:40		
Dörfelstraße	18:07	18:14	18:22	18:29	18:37	18:44	18:52	18:59	19:07	19:14	19:20	19:29	19:35	19:42	19:57	20:12	20:27	20:42	20:57	21:12	21:27	21:42	21:57	22:12	22:27	22:42		23:12		23:42		0:12			0:42		
Aßmayergasse	18:09	18:16	18:24	18:31	18:39	18:46	18:54	19:01	19:09	19:16	19:22	19:31	19:37	19:44	19:59	20:14	20:29	20:44	20:59	21:14	21:29	21:44	21:59	22:14	22:29	22:44		23:14		23:44		0:14			0:44		
Flurschützstr./Längenfeldg.	18:10	18:17	18:25	18:32	18:40	18:47	18:55	19:02	19:10	19:17		19:32		19:45	20:00	20:15	20:30	20:45	21:00	21:15	21:30	21:45	22:00	22:15	22:30	22:45		23:15		23:45							
Marx-Meidlinger-Straße	18:11	18:18	18:26	18:33	18:41	18:48	18:56	19:03	19:11	19:18		19:33		19:46	20:01	20:16	20:31	20:46	21:01	21:16	21:31	21:46	22:01	22:16	22:31	22:46		23:16		23:46							
Eichenstraße	18:14	18:21	18:29	18:36	18:44	18:51	18:59	19:06	19:14	19:21		19:36		19:49	20:04	20:19	20:34	20:49	21:04	21:19	21:34	21:49	22:04	22:19	22:34	22:49		23:19		23:49							
Matzleinsdorfer Platz	18:16	18:23	18:31	18:38	18:46	18:53	19:01	19:08	19:16	19:23		19:38		19:51	20:06	20:21	20:36	20:51	21:06	21:21	21:36	21:51	22:06	22:21	22:36	22:51		23:21		23:51							
Kliebergasse	18:17	18:24	18:32	18:39	18:47	18:54	19:02	19:09	19:17	19:24		19:39		19:52	20:07	20:22	20:37	20:52	21:07	21:22	21:37	21:52	22:07	22:22	22:37	22:52		23:22		23:52							
Laurenzgasse	18:19	18:26	18:34	18:41	18:49	18:56	19:04	19:11	19:19	19:26		19:41		19:54	20:09	20:24	20:39	20:54	21:09	21:24	21:39	21:54	22:09	22:24	22:39	22:54		23:24		23:54							
Johann-Strauß-Gasse	18:20	18:27	18:35	18:42	18:50	18:57	19:05	19:12	19:20	19:27		19:42		19:55	20:10	20:25	20:40	20:55	21:10	21:25	21:40	21:55	22:10	22:25	22:40	22:55		23:25		23:55							
Mayerhofgasse	18:22	18:29	18:37	18:44	18:52	18:59	19:07	19:14	19:22	19:29		19:44		19:57	20:12	20:27	20:42	20:57	21:12	21:27	21:42	21:57	22:12	22:27	22:42	22:57		23:27		23:57							
Paulanergasse	18:23	18:30	18:38	18:45	18:53	19:00	19:08	19:15	19:23	19:30		19:45		19:58	20:13	20:28	20:43	20:58	21:13	21:28	21:43	21:58	22:13	22:28	22:43	22:58		23:28		23:58							
Resselgasse	18:24	18:31	18:39	18:46	18:54	19:01	19:09	19:16	19:24	19:31		19:46		19:59	20:14	20:29	20:44	20:59	21:14	21:29	21:44	21:59	22:14	22:29	22:44	22:59		23:29		23:59							
Karlsplatz	18:26	18:33	18:41	18:48	18:56	19:03	19:11	19:18	19:26	19:33		19:48		20:01	20:16	20:31	20:46	21:01	21:16	21:31	21:46	22:01	22:16	22:31	22:46	23:01		23:31		0:01							
Wien Oper	18:28	18:35	18:43	18:50	18:58	19:05	19:13	19:20	19:28	19:35		19:50		20:03	20:18	20:33	20:48	21:03	21:18	21:33	21:48	22:03	22:18	22:33	22:48	23:03		23:33		0:03							

Blau hinterlegt: Bedarfshaltestellen | **Rot hinterlegt:** Abfahrt am Bahnsteig Fahrtrichtung Oper | Ø Diese Haltestelle ist für Personen mit eingeschränkter Mobilität nicht geeignet.

Mehr Bahn für die Ostregion

Bahn oder Bus. Wer jetzt schon die Öffis nutzt und wer noch in die Öffis gelockt werden könnte.

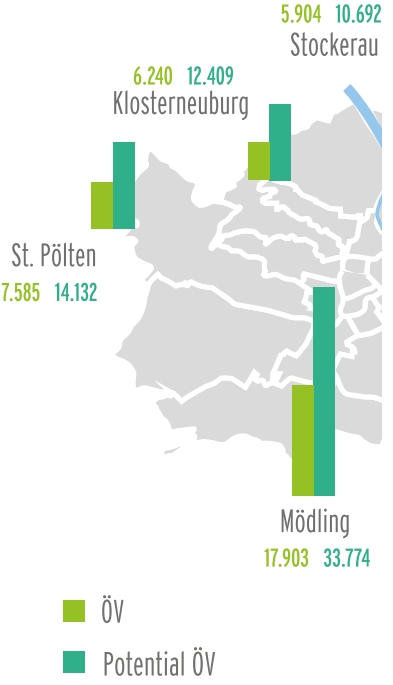

Rund **224.000 ArbeitnehmerInnen** pendeln aus Niederösterreich und dem Burgenland nach Wien und aus der Stadt ins Umland.

Etwa rund **60.000** von ihnen nutzen derzeit die Bahn.

Es könnten doppelt so viele sein: Jede/r **3. PendlerIn** wohnt im Umkreis von nur 3 Kilometern von einem Bahnhof.

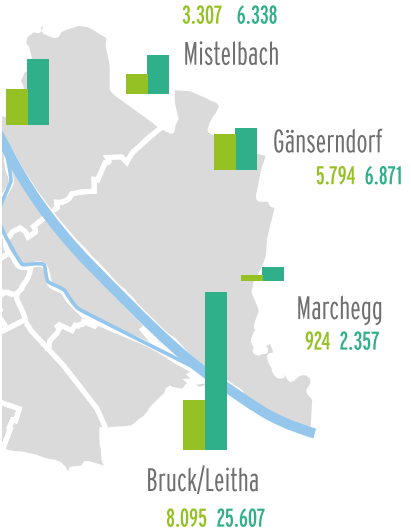

Gesamt
55.753 112.180

Über 75.000 PendlerInnen müssten nur maximal 3 km zum nächsten Bahnhof überbrücken

Rund **400 Millionen Euro** zahlen Bund, und Länder fürs das Bahnangebot Verkehrsverbund Ostregion (VOR)

Ein vollbesetzter Pendlerzug kann etwa **500** Menschen transportieren.

Die AK setzt sich für mehr Bahnangebote in der Ostregion ein. Denn mehr Bahn bedeutet weniger Verkehr auf den Straßen in und um Wien.

WEITERE FAHRPLANINFOS

- Fahrplanheft der AK Burgenland (kostenlos)
  Telefon: 02682 740
  bgld.arbeiterkammer.at

- VOR Verkehrsverbund Ost-Region
  VOR-Hotline: 0810 22 23 24
  www.vor.at

- Westbahn Customer Care
  Telefon: (01) 899 00
  www.westbahn.at

- Auskunft der Wiener Linien
  Telefon: (01) 7909 100
  www.wienerlinien.at

- ÖBB Fahrplanauskunft
  Telefon 05 17 17 (zum Ortstarif)
  www.oebb.at

Impressum
Medieninhaber: Kammer für Arbeiter und Angestellte für Wien
Prinz-Eugen-Str. 20-22, 1040 Wien, Telefon (01) 501 65 0
Offenlegung gem. § 25 MedienG: siehe wien.arbeiterkammer.at/impressum
Zulassungsnummer: MZ 02Z34648 M
Titelfoto: Sebastian Philipp
Grafik: Jakob Fielhauer
Druck: Ferdinand Berger & Söhne GmbH, 3580 Horn
Verlags- und Herstellungsort: Wien, NÖ

Stand: November 2018

- E-Mail: bestellservice@akwien.at
- Bestelltelefon: (01) 501 65 1402
  Artikelnummer: **392**

WER SORGT FÜR GERECHTIGKEIT?

FRAG UNS.

Die AK App mit dem Lexikon des Arbeitsrechts, mit Bankenrechner, Brutto-Netto-Rechner, Zeitspeicher, Urlaubsplaner, AK-Cartoons und mehr. Kostenlos erhältlich im App Store und Google Play.

w.ak.at/app

AK WIEN

GERECHTIGKEIT MUSS SEIN

AK Tipps und Infos im Internet

- Sie fahren bis zum nächsten Bahnhof oder Ihrer Öffi-Anschlussstelle mit dem Auto? Wo es günstige Tankstellen in Ihrem Bundesland oder Bezirk gibt, zeigt Ihnen der Spritpreisrechner unter
  www.spritpreisrechner.at

- Ihre Rechte als Fahrgast, Tipps zum Beantragen des Pendlerpauschale und das dazu passende Steuerformular zum Download und jede Menge Infos der AK für PendlerInnen:

vidaflex

... und deine Selbstständigkeit läuft wie auf Schienen

- Kontopaket
- Buchhaltung
- Steuerberatung
- Rechtsschutz
- Versicherung
- Bildung

Für nur € 25 im Monat

www.vidaflex.at

vidaflex

vida · ÖBV Meine Versicherung · DAS · HFP Steuerberater · SPARDABANK · bfi

DAS LEISTET DIE ARBEITERKAMMER

DATEN UND ZAHLEN FÜR 2017

Für jeden Euro Mitgliedsbeitrag holt die AK für ihre Mitglieder mehr als einen Euro an barem Geld retour.

451 Millionen Euro
AK-Beiträge

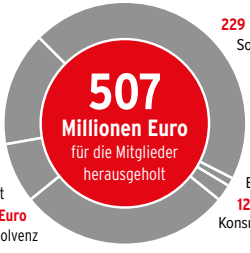

77 Millionen Euro Arbeitsrecht

229 Millionen Euro Soziales

41 Millionen Euro Steuerrecht

143 Millionen Euro Insolvenz

5 Millionen Euro Bildungsgutschein

12 Millionen Euro Konsumentenschutz

3.700.000 MITGLIEDER
vertreten wir Tag für Tag.

803.000
sind vom Beitrag befreit.

Unsere Expertinnen und Experten leisteten

2 MILLIONEN BERATUNGEN

in den Bereichen:

Arbeit, Soziales & Insolvenz: **1.340.000**
Konsumentenschutz: **389.000**
Steuerrecht: **211.000**
Bildung: **45.000**

TOP-ERFOLG:

350 MILLIONEN EURO AN NEGATIVZINSEN
müssen Österreichs Banken an KreditnehmerInnen zurückzahlen.

85.700 RECHTSVERTRETUNGEN
Außergerichtlich & gerichtlich

Sie haben Rechte. Wir helfen, dass Sie auch zu Ihrem Recht kommen.

www.arbeiterkammer.at
Tel. 01/501 65 - 0

GERECHTIGKEIT MUSS SEIN

AK ÖSTERREICH

Quellen: Arbeiterkammer - alle Angaben 2017 / Grafik: Andreas Kuffner